

第9表-1

平成27年度(2015年度)

総合支援・労働相談等 実施状況

	総合受付							総合支援			労働相談 (賃金未払・条件違反)								
	カード発行				処理票	その他	計	新規 相談	継続 相談	合計	相談			終 結 状 況					
	新規	旧カード	計	内、生活保護案件確認							新規	継続 (延数)	合計	解決	中止	(内、条件 違反)	繰越	支払金額(判明分)	
					件数	金額													
4月	112	8	120	1	0	1	121	6	13	19	10	22	32	9	0	0	12	4	39,038
5月	71	6	77	0	1	1	79	3	7	10	4	30	34	5	0	0	11	2	19,555
6月	69	8	77	4	0	1	78	6	15	21	5	24	29	6	0	0	10	4	93,660
7月	50	5	55	0	3	0	58	4	15	19	8	14	22	3	0	0	15	1	10,595
8月	46	5	51	0	0	2	53	4	12	16	9	8	17	10	0	0	14	1	56,386
9月	50	5	55	1	0	0	55	2	9	11	9	14	23	8	1	0	14	2	47,338
10月	54	9	63	1	0	0	63	6	9	15	16	22	38	13	0	0	17	6	47,358
11月	31	2	33	1	0	0	33	6	20	26	4	16	20	6	0	1	15	3	115,000
12月	25	3	28	1	0	0	28	7	15	22	9	30	39	10	1	1	13	8	632,484
1月	24	3	27	0	0	0	27	8	14	22	1	5	6	1	0	0	13	1	13,647
2月	29	5	34	1	1	0	35	7	13	20	9	12	21	8	0	2	14	5	33,075
3月	52	3	55	2	0	0	55	9	10	19	15	30	45	13	0	1	16	6	100,491
年度合計	613	62	675	12	5	5	685	68	152	220	99	227	326	92	2	5	16	43	1,208,627
前年度計	743	84	827	17	2	25	854	69	199	268	152	456	608	150	13	0	11	80	3,647,219
前年度比	-17.5%	-26.2%	-18.4%	-29.4%	150.0%	-80.0%	-19.8%	-1.4%	-23.6%	-17.9%	-34.9%	-50.2%	-46.4%	-38.7%	-84.6%		45.5%	-46.3%	-66.9%
前々年度計	588	117	705	49	5	216	926	146	415	561	125	415	540	124	7	5	22	68	2,583,725
前々年度比	4.3%	-47.0%	-4.3%	-75.5%	0.0%	-97.7%	-26.0%	-53.4%	-63.4%	-60.8%	-20.8%	-45.3%	-39.6%	-25.8%	-71.4%	0.0%	-27.3%	-36.8%	-53.2%
年度計画			840					120	240		150	480	630						

2012年度より総合受付の生活保護用件確認数はカード発行者の内数とする。

第9表-2 平成27年度(2015年度)総合受付(利用者カード発行)状況

	利用者カード			利用者カード累計		
	新規	切替	計	新規	切替	計
前年度	743	84	827	2,007	572	2,579
4月	112	8	120	2,119	580	2,699
5月	71	6	77	2,190	586	2,776
6月	69	8	77	2,259	594	2,853
7月	50	5	55	2,309	599	2,908
8月	46	5	51	2,355	604	2,959
9月	50	5	55	2,405	609	3,014
10月	54	9	63	2,459	618	3,077
11月	31	2	33	2,490	620	3,110
12月	25	3	28	2,515	623	3,138
1月	24	3	27	2,539	626	3,165
2月	29	5	34	2,568	631	3,199
3月	52	3	55	2,620	634	3,254
合計	613	62	675	2,620	634	3,254

*「切替」は、技能講習カードから利用者カードへの切替です。

平成27年度(2015年度) 利用者カード新規発行者の状況

来所目的	
求 職	229
技 能 講 習	237
就 労 支 援	147
合計	613

住所(居所)	
西成区	344
大阪市内(西成区以外)	140
大阪府下(大阪市以外)	84
近畿圏(大阪府以外)	45
その他	0
合計	613

来所時の業種	
建設・土木	401
警備	10
製造	6
運輸	4
産廃・清掃	3
飲食・サービス	7
営業	0
失業中	103
その他	79
合計	613

第11表 平成27年度(2015年度) 労災休業補償給付立替貸付状況

月	貸付状況						(B) 入金状況		(C) 差額支払		差額預り金	(D)	(E)	(F)	債権残高	
	日々貸付		一括貸付		計 (A)		件数	金額	件数	金額	前年度繰越額	差額預り金増減	財団回収金額	債権増減	前年度繰越額	
	件数	金額	件数	金額	件数	金額					179,192	D=B-C-E	E=B-C-D	F=A-E	410,800	
4月	42	732,000	1	125,602	43	857,602	6	1,426,083	6	497,681	179,192	0	928,402	-70,800	340,000	
5月	42	702,000	2	14,000	44	716,000	3	546,050	3	134,050	179,192	0	412,000	304,000	644,000	
6月	33	599,000	5	65,000	38	664,000	4	650,032	4	136,032	179,192	0	514,000	150,000	794,000	
7月	30	656,000	2	14,000	32	670,000	6	1,273,849	4	285,090	314,951	135,759	853,000	-183,000	611,000	
8月	29	901,000	4	90,000	33	991,000	5	1,372,556	5	429,844	494,663	179,712	763,000	228,000	839,000	
9月	44	1,632,000	1	30,000	45	1,662,000	9	1,783,318	9	538,427	195,554	-299,109	1,544,000	118,000	957,000	
10月	37	838,000	3	75,000	40	913,000	10	2,276,069	9	689,371	394,252	198,698	1,388,000	-475,000	482,000	
11月	17	555,000	1	10,000	18	565,000	5	1,011,833	6	283,306	235,779	-158,473	887,000	-322,000	160,000	
12月	7	375,000	0	0	7	375,000	3	435,012	3	235,454	185,337	-50,442	250,000	125,000	285,000	
1月	10	255,000	2	70,000	12	325,000	3	728,898	3	156,046	308,189	122,852	450,000	-125,000	160,000	
2月	17	446,000	4	44,440	21	490,440	2	539,544	2	115,297	421,436	113,247	311,000	179,440	339,440	
3月	17	596,000	0	0	17	596,000	4	745,401	4	379,205	179,192	-242,244	608,440	-12,440	327,000	
年度合計	325	8,287,000	25	538,042	350	8,825,042	60	12,788,645	58	3,879,803	179,192	0	8,908,842	-83,800	327,000	
	労働者福利厚生準備金繰入額										0	債務免除額				0
	次年度繰越額										179,192	次年度繰越額				327,000
前年度計	333	10,852,000	13	290,000	346	11,142,000	81	17,450,384	74	6,666,056	179,192	-179,872	10,964,200	177,800	410,800	
	労働者福利厚生準備金繰入額										0	債務免除額				0
	次年度繰越額										179,192	次年度繰越額				410,800
前々年度計	229	8,841,000	14	354,149	243	9,195,149	71	15,699,424	70	6,103,031	493,896	179,872	9,416,521	-221,372	233,000	
	労働者福利厚生準備金繰入額										134,832	債務免除額				0
	次年度繰越額										359,064	次年度繰越額				233,000

第12表 平成27年度(2015年度) 医療、緊急措置相談状況

	案内 (医療機関を除く)	医療支援											緊急措置相談															
		傷テープ			処置	ティッシュ等		診療 依頼	他機関 案内	救急車 依頼	血圧測定		ティッシュ等と 血圧測定を除く 合計	短期宿泊			宿泊援助				簡宿 紹介	疾病予防援助			生活援助			
		早期	事務所	合計		マスク	ティッシュ				人数	回数		相談	依頼	宿泊	相談	応募	依頼	宿泊		一部貸 借	物品	洗面セット	合計	相談	措置	返戻
		合計	合計	合計	合計	合計	合計	合計	合計	合計	合計	合計	合計	合計	合計	合計	合計	合計	合計	合計	合計	合計	合計	合計	合計			
4月	325	206	482	688	72	1,950	2,000	139	115	1	1,407	2,820	1,015	15	10	8	222	91	82	82	82	14	26	92	118	15	7	4
5月	226	266	290	556	60	1,400	2,000	125	106	0	1,287	2,587	847	4	1	1	231	109	96	96	96	17	7	108	115	13	6	5
6月	290	334	496	830	76	1,250	1,500	130	144	1	1,581	3,168	1,181	6	0	0	208	99	95	95	95	16	9	103	112	13	6	2
7月	256	270	575	845	69	750	2,000	135	148	1	1,320	2,637	1,198	18	10	10	225	109	95	95	95	20	26	115	141	17	8	3
8月	203	128	560	688	69	600	1,500	117	55	0	1,479	2,959	929	11	8	8	219	117	105	105	105	16	16	116	132	19	9	1
9月	195	188	620	808	37	800	2,000	135	45	0	1,459	2,913	1,025	2	0	0	188	104	87	87	87	24	0	102	102	18	5	6
10月	201	218	394	612	48	1,250	2,500	141	38	1	1,421	2,848	840	1	1	1	218	112	107	106	107	26	1	118	119	6	0	2
11月	212	172	570	742	41	1,600	1,500	124	78	0	1,181	2,357	985	1	1	1	179	92	88	88	88	26	1	106	107	11	1	0
12月	241	286	570	856	66	1,900	2,000	105	155	0	1,040	2,078	1,182	0	0	0	181	86	82	82	82	14	0	91	91	11	5	2
1月	204	208	750	958	65	2,200	2,500	113	114	0	977	1,962	1,250	4	0	0	184	90	81	80	81	23	11	88	99	6	3	2
2月	249	244	675	919	54	2,350	2,000	123	112	0	1,060	2,119	1,208	9	7	7	210	106	98	98	98	23	6	112	118	16	7	8
3月	243	308	715	1,023	65	2,350	2,500	146	155	0	1,263	2,514	1,389	8	4	2	243	123	112	111	112	19	6	126	132	24	9	2
年度合計	2,845	2,828	6,697	9,525	722	18,400	24,000	1,533	1,265	4	15,475	30,962	13,049	79	42	38	2,508	1,238	1,128	1,125	1,128	238	109	1,277	1,386	169	66	37
前年度計	3,374	3,852	6,930	10,782	900	16,350	17,800	1,302	1,379	4	13,849	34,838	14,367	-	-	-	2,425	1,190	1,099	1,095	1,017	245	83	1,203	1,286	272	103	66
前々年度比	-15.7%	-26.6%	-3.4%	-11.7%	-19.8%	12.5%	34.8%	17.7%	-8.3%	0.0%	11.7%	-11.1%	-9.2%	-	-	-	3.4%	4.0%	2.6%	2.7%	10.9%	-2.9%	31.3%	6.2%	7.8%	-37.9%	-35.9%	-43.9%
前々年度計	3,092	4,818	6,750	11,568	806	13,300	17,700	1,010	980	19	15,388	37,945	14,383	-	-	-	2,517	1,390	1,245	1,234	1,135	277	207	1,441	1,648	289	114	56
前々年度比	-8.0%	-41.3%	-0.8%	-17.7%	-10.4%	38.3%	35.6%	51.8%	29.1%	-78.9%	0.6%	-18.4%	-9.3%	-	-	-	-0.4%	-10.9%	-9.4%	-8.8%	-0.6%	-14.1%	-47.3%	-11.4%	-15.9%	-41.5%	-42.1%	-33.9%
年度計画				9,600		30,000		1,320	1,200		15,000		12,120							1,100		270			1,300		120	

※ 2004年11月より総合案内を計上。 ※ 医療支援の合計には、「ティッシュ等」と「血圧測定」は含まれていない。

* カイロは2012年度で廃止

第13表 平成27年度(2015年度) 労働関係、生活身上相談状況

	労働関係相談												生活身上相談										その他				
	就労関係	雇用保険		建退共手帳			修了証再交付		建設業 入門案内	合計	合計	戸籍住民票		健保・年金		住宅 相談	所得 証明	郵便物受け渡し		尋ね人	落し物	合計	合計	飲酒者	その他		
		相談	手続	窓口	その他	案内計	相談	手続				相談	手続	相談	手続			相談	手続							相談	手続
4月	240	52	0	37	19	56	11	4	29	7	1	389	11	39	2	33	0	37	1	30	31	1	2	174	2	106	647
5月	163	42	0	30	87	117	9	6	22	8	0	353	14	27	0	23	0	34	0	44	27	3	1	159	0	98	487
6月	202	52	0	30	64	94	14	4	148	60	0	510	64	40	1	37	1	52	1	30	26	4	1	191	2	91	566
7月	193	43	0	36	100	136	17	3	40	16	0	429	19	42	2	25	0	46	0	30	25	3	0	171	2	101	529
8月	200	37	1	17	48	65	6	1	23	13	0	331	15	25	3	14	0	16	0	27	42	2	0	126	3	93	430
9月	150	27	0	11	57	68	8	4	33	5	0	286	9	21	4	18	1	17	0	31	34	3	6	130	5	72	389
10月	176	29	0	16	56	72	12	2	57	28	0	346	30	27	1	18	0	17	3	30	27	4	2	128	1	77	439
11月	171	39	0	19	9	28	14	3	30	8	0	282	11	28	0	30	0	23	0	23	21	1	1	127	0	70	484
12月	283	46	0	28	18	46	14	4	51	16	0	440	20	42	0	31	0	55	0	25	33	2	8	196	0	99	533
1月	236	38	1	25	28	53	10	2	28	6	0	365	9	36	1	23	0	35	0	37	36	5	3	175	1	99	479
2月	265	45	0	22	14	36	9	2	33	16	0	388	18	41	2	19	0	39	1	19	23	3	3	148	2	97	474
3月	351	41	0	31	2	33	9	2	62	33	0	496	35	52	1	26	2	55	0	21	16	5	1	176	3	96	553
年度合計	2,630	491	2	302	502	804	133	37	556	216	1	4,615	255	420	17	297	4	426	6	347	341	36	28	1,901	21	1,099	6,010
前年度計	2,609	480	3	307	715	1,022	163	71	516	188	-	4,790	262	521	52	322	10	376	4	285	331	51	45	1,935	62	1,134	6,639
前年度比	0.8%	2.3%	-33.3%	-1.6%	-29.8%	-21.3%	-18.4%	-47.9%	7.8%	14.9%	-	-3.7%	-2.7%	-19.4%	-67.3%	-7.8%	-60.0%	13.3%	50.0%	21.8%	3.0%	-29.4%	-37.8%	-1.8%	-66.1%	-3.1%	-9.5%
前々年度計	1,962	534	5	178	734	912	188	56	447	154	-	4,043	215	399	31	209	5	253	10	353	380	39	22	1,665	36	1,078	7,948
前々年度比	34.0%	-8.1%	-60.0%	69.7%	-31.6%	-11.8%	-29.3%	-33.9%	24.4%	40.3%	-	14.1%	18.6%	5.3%	-45.2%	42.1%	-20.0%	68.4%	-40.0%	-1.7%	-10.3%	-7.7%	27.3%	14.2%	-41.7%	1.9%	-24.4%
年度計画	2,400						140		500						40		10	300		700							

※ 建退共手帳の「その他」は2008年1月より計上。「手続」には、更新・再発行を含む。

第14表 平成27年度（2015年度）

労働者援護費等給付状況

	短期宿泊措置		宿泊援助				労働者疾病援助		生活援助給付金				合計				
	措置		措置		一部負担金		物品 合計	給付金		措置		返戻		措置		返戻	
	件数	金額	件数	金額	件数	金額		件数	金額	件数	金額	件数	金額	件数	金額	件数	金額
4月	8	7,120	82	67,240	82	41,000	118	0	0	7	7,500	4	3,500	97	81,860	86	44,500
5月	1	820	96	78,720	96	48,000	115	0	0	6	9,500	5	9,500	103	89,040	101	57,500
6月	0	0	95	77,900	95	47,500	112	0	0	6	9,000	2	3,000	101	86,900	97	50,500
7月	10	9,320	95	77,900	95	47,500	141	0	0	8	14,500	3	6,000	113	101,720	98	53,500
8月	8	7,960	105	86,100	105	52,500	132	0	0	9	16,000	1	1,000	122	110,060	106	53,500
9月	0	0	87	71,340	87	43,500	102	0	0	5	6,000	6	10,500	92	77,340	93	54,000
10月	1	820	106	86,920	107	53,500	119	0	0	0	0	2	2,000	107	87,740	109	55,500
11月	1	820	88	72,160	88	44,000	107	0	0	1	1,000	0	0	90	73,980	88	44,000
12月	0	0	82	67,240	82	41,000	91	0	0	5	8,500	2	3,000	87	75,740	84	44,000
1月	0	0	80	65,600	81	40,500	99	0	0	3	5,000	2	4,000	83	70,600	83	44,500
2月	7	7,140	98	80,360	98	49,000	118	0	0	7	12,000	8	9,500	112	99,500	106	58,500
3月	2	1,640	111	91,020	112	56,000	132	0	0	9	12,500	2	3,000	122	105,160	114	59,000
年度合計	38	35,640	1,125	922,500	1,128	564,000	1,386	0	0	66	101,500	37	55,000	1,229	1,059,640	1,165	619,000
前年度計	-	-	1,095	899,020	1,017	508,500	1,286	0	0	103	176,000	66	104,000	1,198	1,075,020	1,083	612,500
前年度比	-	-	2.7%	2.6%	10.9%	10.9%	7.8%			-35.9%	-42.3%	-43.9%	-47.1%	2.6%	-1.4%	7.6%	1.1%
前々年度計	-	-	1,234	1,013,840	1,135	567,500	1,648	0	0	114	202,600	56	102,500	1,348	1,216,440	1,191	670,000
前々年度比	-	-	-8.8%	-9.0%	-0.6%	-0.6%	-15.9%			-42.1%	-49.9%	-33.9%	-46.3%	-8.8%	-12.9%	-2.2%	-7.6%
年度計画			1,100				1,300			120				1,220			

第15表-1 平成27年度(2015年度)技能講習実施状況 形態別内訳

【スキルアップ型講習】

事業内容	平成27年度(2015年度)						平成26年度		平成25年度	
	募集	申込	選考	内、補欠	受講	修了	募集	修了	募集	修了
建設業務関係技能講習	21科目 212	19科目 229	19科目 187	(0科目) (0)	18科目 174	17科目 171	23科目 265	20科目 219	23科目 371	19科目 216
車両系(整地他)経験者	-	-	-	-	-	-	2	-	12	2
車両系(整地他)初心者	65	92	63	(0)	57	57	83	74	90	85
車両系(解体用)	45	56	45	(0)	44	44	28	28	45	44
車両系(基礎工専用)	10	8	7	(0)	7	7	20	20	10	8
締めめ用建設機械	5	5	5	(0)	5	5	11	8	8	8
不整地運搬車	10	7	6	(0)	5	5	28	26	25	18
ショベルローダー等	2	2	2	(0)	2	2	4	1	10	5
足場の組立て等作業主任者	10	10	10	(0)	10	10	10	7	15	9
地山掘削・土止め支保工作業主任者	2	2	2	(0)	2	2	3	2	4	1
型枠支保工の組立て等作業主任者	2	3	3	(0)	2	2	3	2	4	1
建築物等の鉄骨の組立て等作業主任者	4	2	2	(0)	2	1	7	5	4	2
木造建築物の組立て等作業主任者	1	-	-	(0)	-	-	2	2	2	-
石綿作業主任者	1	1	1	(0)	0	0	2	1	5	3
有機溶剤作業主任者	1	1	1	(0)	1	0	4	2	4	1
酸素欠乏・硫化水素危険作業主任者	1	1	1	(0)	1	1	3	1	4	-
コンクリート解体等作業主任者	1	1	1	(0)	1	1	2	-	4	1
丸のこ等取扱作業従事者安全衛生教育	5	7	7	(0)	7	7	-	-	-	-
足場の組立て特別教育	10	3	3	(0)	3	3	-	-	-	-
はい作業等作業主任者	-	-	-	-	-	-	2	-	-	-
石綿使用建築物等解体等業務特別教育	2	-	-	-	-	-	5	3	5	3
職長・安全衛生責任者	20	21	21	(0)	19	18	16	16	20	8
車両系(解体)特例1種	-	-	-	-	-	-	2	1	60	5
車両系(解体)特例2種	5	1	1	(0)	1	1	10	6	10	7
振動工具	10	6	6	(0)	5	5	16	13	10	5
ダイオキシン類業務に係る作業指揮者	-	-	-	-	-	-	-	-	10	-
建設業基礎講習	-	-	-	-	-	-	2	1	10	-

運輸業、製造業務関係等技能講習	13科目	13科目	13科目	(0科目)	13科目	13科目	13科目	13科目	13科目	13科目	
		312	424	301	(0)	273	267	404	353	475	318
フォークリフト運転(普免所持者)	45	50	36	(0)	35	35	52	50	60	40	
フォークリフト運転(初心者)	5	5	5	(0)	5	5	9	9	25	14	
高所作業車(普通免許所持者)	45	67	50	(0)	44	44	68	59	60	45	
高所作業車(3日間)	5	6	6	(0)	5	5	13	13	20	6	
玉掛	70	94	70	(0)	61	59	95	81	95	87	
小型移動式クレーン(玉掛所持者)	45	64	48	(0)	45	44	67	52	45	29	
小型移動式クレーン(初心者)	10	8	3	(0)	3	3	8	8	20	8	
クレーン(5トン未満)	4	3	3	(0)	3	3	5	3	10	6	
床上操作式クレーン	20	28	20	(0)	16	16	17	17	25	19	
ガス溶接	30	51	30	(0)	29	26	32	28	60	27	
アーク溶接特別教育	20	39	21	(0)	18	18	19	19	30	18	
研削砥石特別教育	5	4	4	(0)	4	4	9	6	10	9	
電気取扱(低電圧600V以下)	8	5	5	(0)	5	5	10	8	15	10	
スキルアップ型講習計	科目	34科目	32科目	32科目	(0科目)	31科目	30科目	36科目	33科目	36科目	32科目
	年間	524	653	488	(0)	447	438	669	572	846	534

第15表-2 平成27年度(2015年度)技能講習実施状況 形態別内訳

【職種転換・常用就職型講習】

事業内容	平成27年度(2015年度)						平成26年度		平成25年度	
	募集	申込	選考	内、補欠	受講	修了	募集	修了	募集	修了
造園林業関係	3科目	3科目	2科目	(0科目)	2科目	2科目	4科目	2科目	4科目	4科目
	63	65	44	(0)	40	40	78	60	55	46
林業一日体験	-	-	-	-	-	-	6	-	5	4
造園林業職種転換	3	3	-	-	-	-	6	-	10	4
チェーンソー	30	31	24	(0)	24	24	30	25	20	18
刈払機	30	31	20	(0)	16	16	36	35	20	20

介護業務関係	3科目	2科目	2科目	(0科目)	2科目	2科目	2科目	2科目	2科目	2科目
		8	2	2	(0)	2	2	12	5	18
介護業務体験	4	1	1	(0)	1	1	8	4	12	3
介護職員初任者研修	3	-	-	-	-	-	4	1	6	1
ガイドヘルパー	1	1	1	(0)	1	1	-	-	-	-

自動車運転免許	5科目	3科目	3科目	(0科目)	3科目	3科目	8科目	4科目	8科目	2科目
		10	4	4	(0)	4	4	21	6	19
大型自動車運転免許(中型免許所持者)	1	-	-	-	-	-	3	-	6	4
大型自動車運転免許(普通免許所持者)	2	2	2	(0)	2	2	3	2	1	-
大型特殊自動車運転免許	5	1	1	(0)	1	1	5	2	2	2
けん引自動車運転免許	1	1	1	(0)	1	1	1	1	1	-
大型二種自動車運転免許	1	-	-	-	-	-	3	1	1	-
普通二種自動車運転免許	-	-	-	-	-	-	3	-	1	-
普通自動車免許	-	-	-	-	-	-	2	-	2	-
原動機付自転車免許	-	-	-	-	-	-	1	-	5	-

その他	8科目	5科目	5科目	(0科目)	5科目	5科目	10科目	5科目	11科目	4科目	
		42	52	33	(0)	31	30	61	22	121	27
警備業事前講習	-	-	-	-	-	-	6	-	10	-	
救急救命講習	-	-	-	-	-	-	1	-	10	-	
パソコン講習(初級、中級)(2科目)	15	14	10	(0)	10	10	20	10	60	18	
建設機械習熟	8	13	9	(0)	9	9	10	7	10	5	
フォークリフト習熟	3	6	3	(0)	3	3	4	-	15	3	
清掃業務体験講習	10	19	11	(0)	9	8	5	4	-	-	
建築の匠育成(体験、本講習)(2科目)	4	-	-	-	-	-	12	-	14	-	
運輸雇用プログラム	2	-	-	-	-	-	3	1	2	1	
職種転換・常用就職型講習計	科目	19科目	13科目	12科目	(0科目)	12科目	12科目	24科目	13科目	25科目	12科目
	年間	123	123	83	(0)	77	76	172	93	213	83
技能講習合計	科目	53科目	45科目	44科目	(0科目)	43科目	42科目	60科目	46科目	61科目	44科目
	年間	647	776	571	(0)	524	514	841	665	1,059	617

第16表 平成27年度（2015年度）技能講習事業関係業務状況

	技能講習相談・案内			その他の窓口業務										就職活動講習会	技能講習案内事業所へ発送	合計	備考
	センター主催	その他の講習機関	小計	講習補助費支払	技能講習新規受付	キャリアカウンセリング	求職相談	事業所訪問	受講後3ヶ月アンケート		就労支援ナビ誘導	その他	小計				
									回答数	うち満足度							
4月	193	0	193	0	46	2	2	12	45	43	2	77	186	1	251	631	4月10日技能講習案内（通年）を251事業所へ発送
5月	96	0	96	0	28	1	0	26	27	25	2	62	146	0	0	242	
6月	106	0	106	19	37	9	2	20	13	13	4	83	187	4	0	297	
7月	88	1	89	29	18	11	1	15	28	27	4	129	235	0	0	324	
8月	121	0	121	47	19	10	1	3	42	42	12	151	285	4	230	640	8月31日技能講習案内（追加募集分）を230事業所へ発送
9月	109	0	109	29	20	8	4	14	43	40	12	119	249	4	0	362	
10月	149	2	151	51	15	18	11	0	47	47	13	127	282	3	0	436	
11月	175	0	175	28	4	19	13	0	30	26	12	153	259	12	0	446	
12月	85	0	85	33	10	16	5	0	49	45	9	158	280	13	0	378	
1月	73	0	73	30	5	6	6	0	42	36	12	155	256	9	0	338	
2月	77	0	77	47	3	5	10	0	51	44	8	104	228	4	0	309	
3月	95	1	96	70	2	6	1	0	48	38	7	166	300	6	0	402	
合計	1,367	4	1,371	383	207	111	56	90	465	426	97	1,484	2,893	60	481	4,805	
前年度計	947	5	952	150	277	57	27	145	544	495	8	956	2,164	24	501	3,641	
前々年度計	805	4	809	185	293	54	21	114	432	377	13	1,059	2,171	12	896	3,888	
年度計画			1,000			80		80			15						

※アンケートの「満足度」とは「仕事に就けたなど講習が就労により結果を与えたとする回答」である

第17表 平成27年度(2015年度) あいりん労働福祉センター利用状況

施設区分	施設委託業者(3業者3店舗)		小間割売店(6業者6店舗)	
	利用延人数	営業日数	利用延人数	営業日数
4月	16,384	103	7,731	128
5月	13,681	95	7,674	129
6月	16,708	78	7,663	130
7月	19,637	107	7,226	139
8月	17,040	101	7,284	124
9月	17,123	101	7,277	124
10月	16,863	107	8,147	135
11月	14,228	98	7,330	130
12月	14,492	101	6,973	118
1月	15,519	95	6,544	119
2月	13,724	99	6,244	103
3月	14,858	107	6,910	107
計	190,257	1,192	87,003	1,486
前年度計	202,688	1,195	91,614	1,552
前年度比	-6.1%	-0.3%	-5.0%	-4.3%
前々年度計	183,295	1,184	94,750	1,550
前々年度比	3.8%	0.7%	-8.2%	-4.1%

第18表 平成27年度(2015年度)

あいりん労働福祉センターにおける事案の発生と措置状況

業務の内容	平成27年度		平成26年度		平成25年度	
	年間件数	年間件数	27年度	年間件数	27年度	
	月平均	月平均	増減比	月平均	増減比	
負傷者・病人の救助	39名	30名	30.0%	61名	-36.1%	
	3名	3名		5名		
盗難事件の措置	0件	0件		4件	-100.0%	
	0名	-		-		
変死者の措置	1名	0名		3名	-66.7%	
	0名	-		-		
消火活動・焚火の始末	9件	2件	350.0%	17件	-47.1%	
	1名	0件		1件		
場内放置自転車の処理(撤去)	90台	86台	4.7%	65台	38.5%	
	8名	7台		5台		
落書きの始末	58件	27件	114.8%	26件	123.1%	
	5名	2件		2件		
シャッター閉鎖時の妨害 職員に対する暴行・傷害	48件	31件	54.8%	40件	20.0%	
	4名	3件		3件		
泥酔者の連れ出し	4,405名	5,322名	-17.2%	5,953名	-26.0%	
	367名	444名		496名		
設備等の破損	104件	142件	-26.8%	136件	-23.5%	
	9名	12件		11件		

第19表 シャワー室無料開放状況

年 度	夏 期		冬 期		合 計	
	日数	利用者	日数	利用者	日数	利用者
2005(平成17)	5日間	1,049	5日間	835	10日間	1,884
2006(平成18)	5日間	1,269	5日間	800	10日間	2,069
2007(平成19)	6日間	1,607	4日間	734	10日間	2,341
2008(平成20)	5日間	1,222	5日間	1,052	10日間	2,274
2009(平成21)	5日間	1,417	5日間	992	10日間	2,409
2010(平成22)	5日間	1,240	5日間	980	10日間	2,220
2011(平成23)	5日間	1,231	5日間	1,039	10日間	2,270
2012(平成24)	5日間	1,162	5日間	839	10日間	2,001
2013(平成25)	5日間	893	5日間	832	10日間	1,725
2014(平成26)	5日間	672	5日間	671	10日間	1,343
2015(平成27)	5日間	602	5日間	633	10日間	1,235

雇用保険取扱状況【あいりん労働公共職業安定所】 ※参考

年 度	保 険 金 給 付				日雇労働被保険者手帳	
	給付数	実人員	延べ日数	1日平均	新規交付	年度末有効求職者数
2005(平成17)	320,208	4,322	590,184	1,308	559	5,696
2006(平成18)	209,068	2,889	380,729	850	417	4,203
2007(平成19)	157,499	2,174	286,501	641	246	3,427
2008(平成20)	130,709	1,794	235,681	536	208	2,990
2009(平成21)	80,737	1,144	147,953	332	154	2,025
2010(平成22)	58,116	858	107,702	239	155	1,547
2011(平成23)	52,318	798	97,538	214	151	1,432
2012(平成24)	53,244	813	97,357	217	217	1,494
2013(平成25)	55,429	881	104,981	227	205	1,577
2014(平成26)	56,053	855	103,602	229	159	1,507
2015(平成27)	51,838	797	96,046	213	124	1,420

健康保険取扱状況【玉出年金事務所・全国健康保険協会】 ※参考

年 度	被 保 険 者 手 帳				年度末 有効手帳	受 給 資 格 者 証				受給資格 確認	傷病手当 件数
	新規	更新	再交付	計		新規	更新	再交付	計		
2005(平成17)	249	1,989	234	2,472	2,262	193	1,711	193	2,097	16,936	93
2006(平成18)	191	1,346	178	1,715	1,636	132	1,171	148	1,451	11,135	61
2007(平成19)	112	1,017	129	1,258	1,209	74	914	97	1,085	9,486	92
2008(平成20)	77	720	104	901	957	61	586	80	727	5,442	-
2009(平成21)	53	436	73	562	617	38	333	57	428	2,981	-
2010(平成22)	51	304	58	413	464	31	251	33	315	2,135	-
2011(平成23)	28	259	41	328	375	21	195	37	253	1,703	-
2012(平成24)	40	233	38	311	359	28	200	30	258	1,603	-
2013(平成25)	60	234	40	334	371	40	190	36	266	1,575	-
2014(平成26)	33	230	39	302	332	30	187	27	244	1,591	-
2015(平成27)	22	265	28	315	294	24	219	32	275	1,728	-

※ 傷病手当は、2008年度より全国健康保険協会へ移管

図表① 平成27年度(2015年度)月別日雇(現金)求人/紹介状況

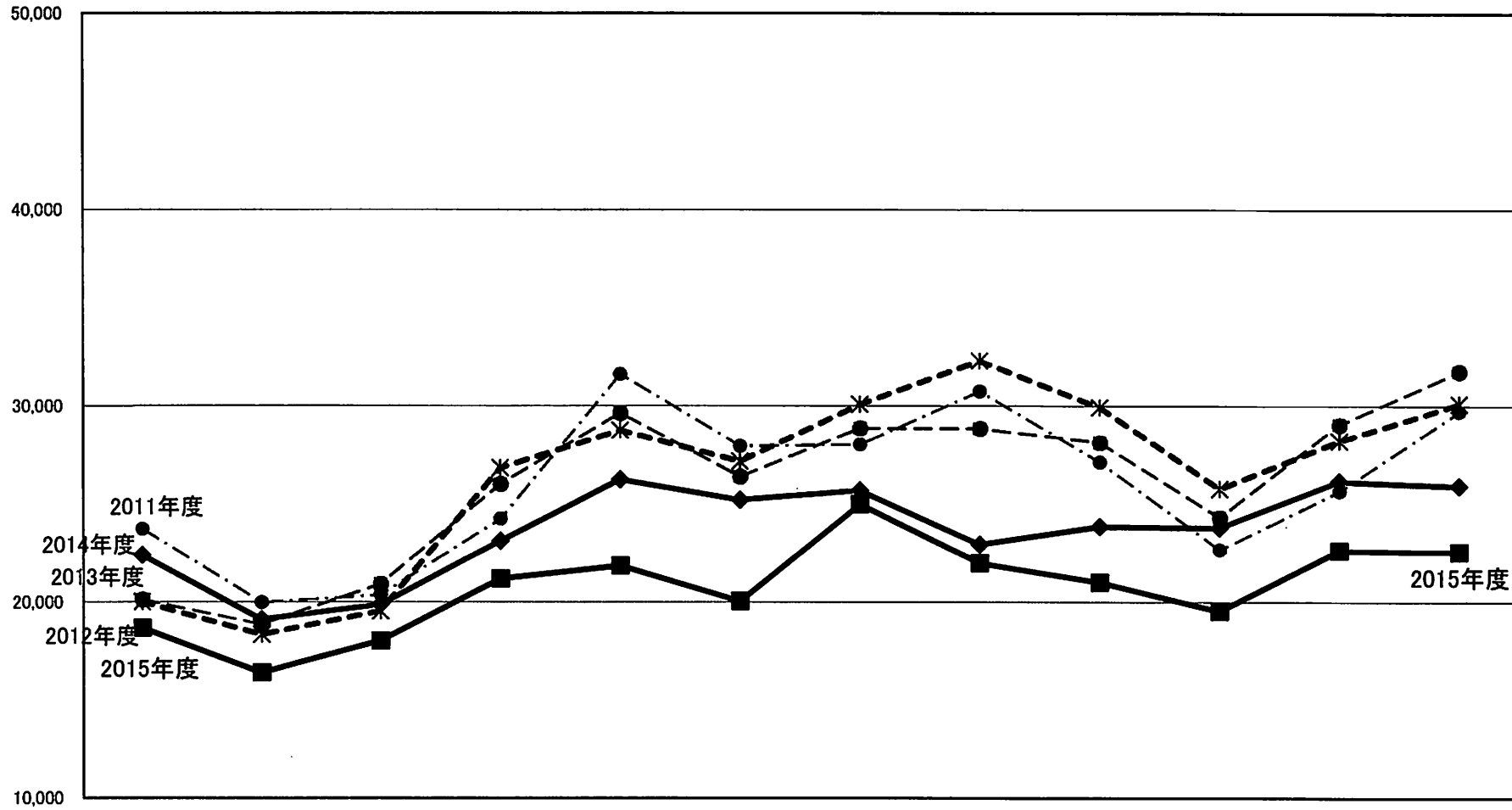

	4月		5月		6月		7月		8月		9月		10月		11月		12月		1月		2月		3月		年間合計	
	件数	人数	件数	人数	件数	人数	件数	人数	件数	人数	件数	人数	件数	人数	件数	人数	件数	人数	件数	人数	件数	人数	件数	人数	件数	人数
2015年度	3,198	18,684	2,771	16,402	2,909	18,032	2,877	21,190	2,947	21,851	2,743	20,056	3,419	24,991	2,991	22,003	2,822	21,005	2,790	19,548	3,090	22,618	3,318	22,573	35,875	248,953
2014年度	3,398	22,392	3,101	19,114	3,272	19,878	3,369	23,125	3,590	26,252	3,568	25,214	3,860	25,692	3,169	22,950	3,304	23,857	3,256	23,804	3,448	26,161	3,862	25,918	41,197	284,357
2013年度	3,382	20,007	3,121	18,349	3,140	19,541	3,805	26,819	3,819	28,725	3,310	27,146	3,773	30,066	3,571	32,291	3,425	29,925	3,206	25,765	3,438	28,188	3,605	30,094	41,595	316,916
2012年度	3,185	20,120	3,321	18,874	3,681	20,903	3,995	25,997	4,492	29,623	3,895	26,373	4,254	28,853	3,974	28,833	3,857	28,118	3,532	24,314	3,753	29,043	4,433	31,749	46,372	312,800
2011年度	4,539	23,730	3,800	19,993	4,032	20,391	3,990	24,258	4,884	31,629	4,236	27,942	4,531	28,027	4,535	30,755	4,107	27,134	3,722	22,684	4,088	25,670	4,382	29,714	50,846	311,927

図表② 平成27年度(2015年度) 月別 日雇(現金)求人/紹介状況 (産業別の内訳数)

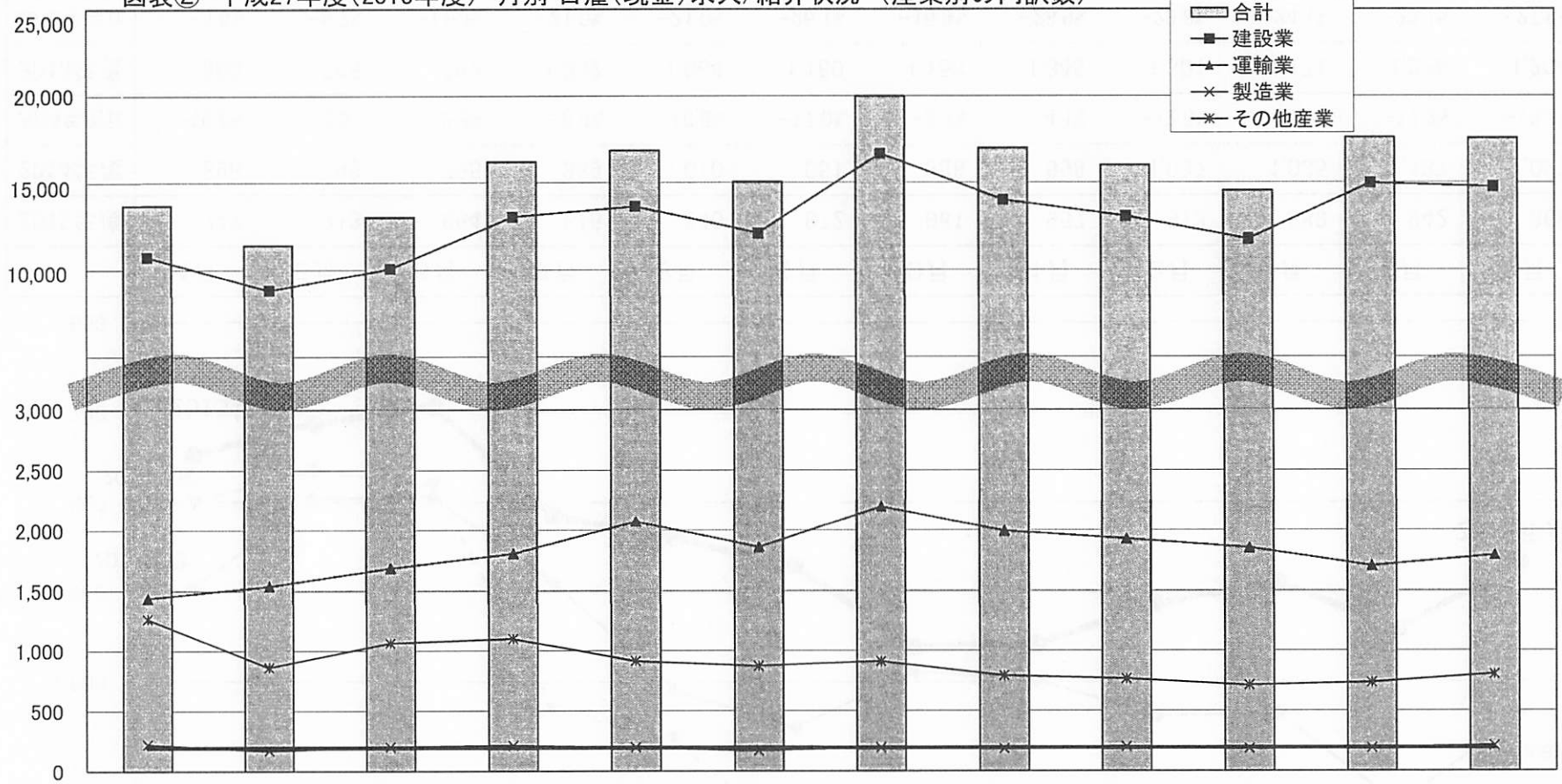

	4月		5月		6月		7月		8月		9月		10月		11月		12月		1月		2月		3月		年間合計	
	件数	人数	件数	人数	件数	人数	件数	人数	件数	人数	件数	人数	件数	人数	件数	人数	件数	人数	件数	人数	件数	人数	件数	人数	件数	人数
運輸業	139	1,441	114	1,541	129	1,689	127	1,809	126	2,074	113	1,863	128	2,198	114	1,996	112	1,931	107	1,855	116	1,706	126	1,795	1451	21,898
2014年度	125	980	112	922	129	1,120	137	1,022	132	1,035	125	1,298	137	1,338	113	1,112	121	1,272	138	1,671	119	1,337	135	1,311	1,523	14,418
建設業	2,806	15,753	2,467	13,828	2,557	15,076	2,510	18,065	2,588	18,662	2,411	17,148	3,046	21,686	2,670	19,027	2,497	18,103	2,474	16,794	2,749	19,983	2,948	19,762	31,723	213,887
2014年度	3,011	19,873	2,729	16,807	2,880	17,498	2,970	20,878	3,180	23,855	3,171	22,390	3,464	22,733	2,827	20,374	2,955	21,156	2,878	20,660	3,091	23,325	3,470	22,993	36,626	252,542
製造業	108	224	92	172	104	203	104	214	97	201	92	172	104	197	93	187	93	204	89	187	96	194	104	213	1,176	2,368
2014年度	125	178	120	168	125	197	126	204	122	188	119	191	123	201	111	180	108	195	105	206	107	225	115	242	1,406	2,375
その他産業	145	1,266	98	861	119	1,064	136	1,102	136	914	127	873	141	910	114	793	120	767	120	712	129	735	140	803	1,525	10,800
2014年度	137	1,361	140	1,217	138	1,063	136	1,021	156	1,174	153	1,335	136	1,420	118	1,284	120	1,234	135	1,267	131	1,274	142	1,372	1,642	15,022
合計	3,198	18,684	2,771	16,402	2,909	18,032	2,877	21,190	2,947	21,851	2,743	20,056	3,419	24,991	2,991	22,003	2,822	21,005	2,790	19,548	3,090	22,618	3,318	22,573	35,875	248,953
2014年度	3,398	22,392	3,101	19,114	3,272	19,878	3,369	23,125	3,590	26,252	3,568	25,214	3,860	25,692	3,169	22,950	3,304	23,857	3,256	23,804	3,448	26,161	3,862	25,918	41,197	284,357

図表③ 平成27年度(2015年度)月別日雇(現金)求人/紹介状況
1日あたりの求人数の月別変化

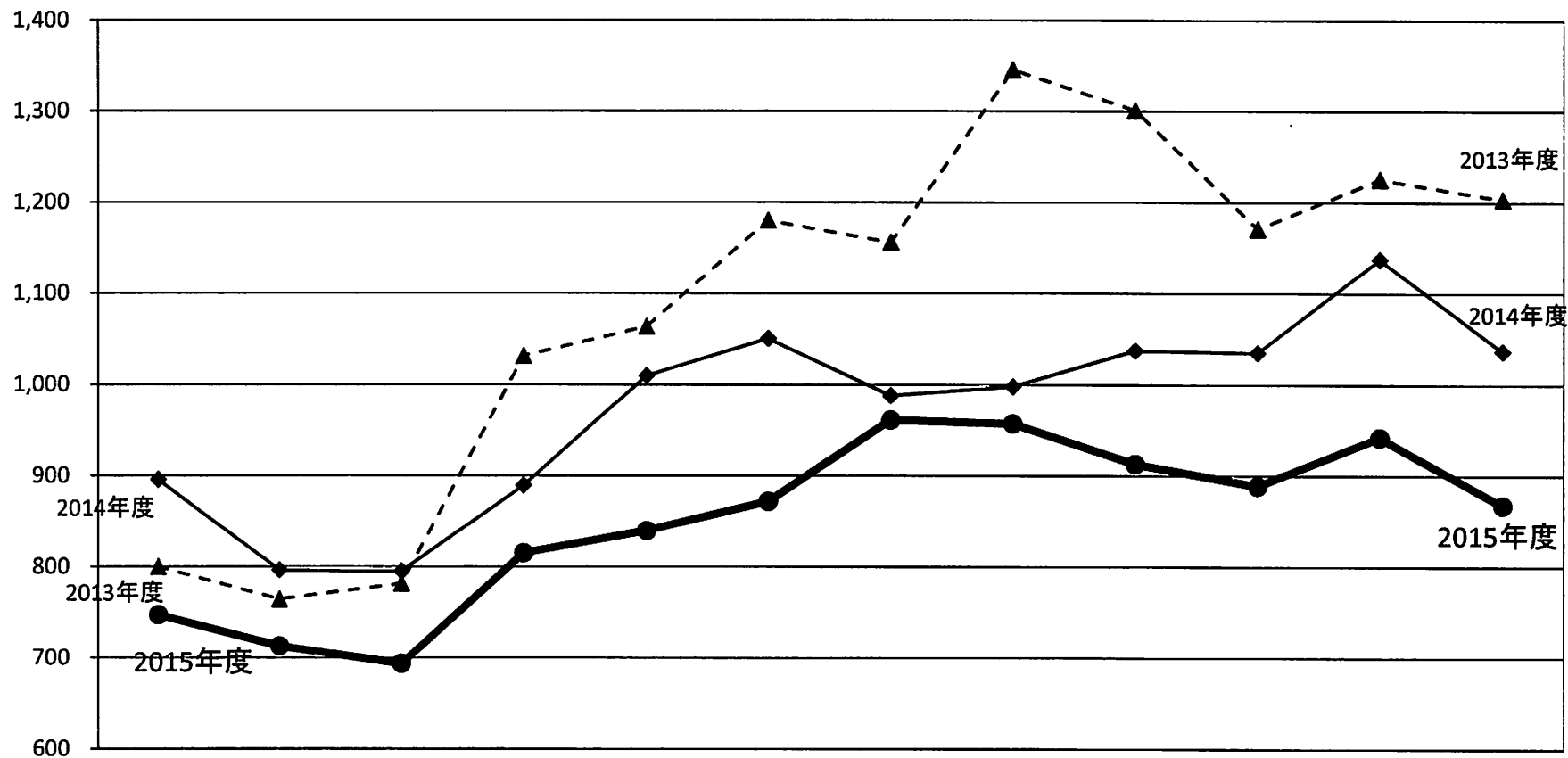

	4月	5月	6月	7月	8月	9月	10月	11月	12月	1月	2月	3月	年間平均
2015年度	747	713	694	815	840	872	961	957	913	889	942	868	850
2014年度	896	796	795	889	1,010	1,051	988	998	1,037	1,035	1,137	1,037	971
2014年度比	-16.6%	-10.5%	-12.8%	-8.4%	-16.8%	-17.0%	-2.7%	-4.1%	-12.0%	-14.1%	-17.2%	-16.3%	-12.5%
2013年度	800	765	782	1,032	1,064	1,180	1,156	1,345	1,301	1,171	1,226	1,204	1,082
2013年度比	-6.6%	-6.7%	-11.3%	-21.0%	-21.0%	-26.1%	-16.9%	-28.9%	-29.8%	-24.1%	-23.1%	-27.9%	-21.4%

図表④ 産業別日雇(現金) 求人/紹介の推移

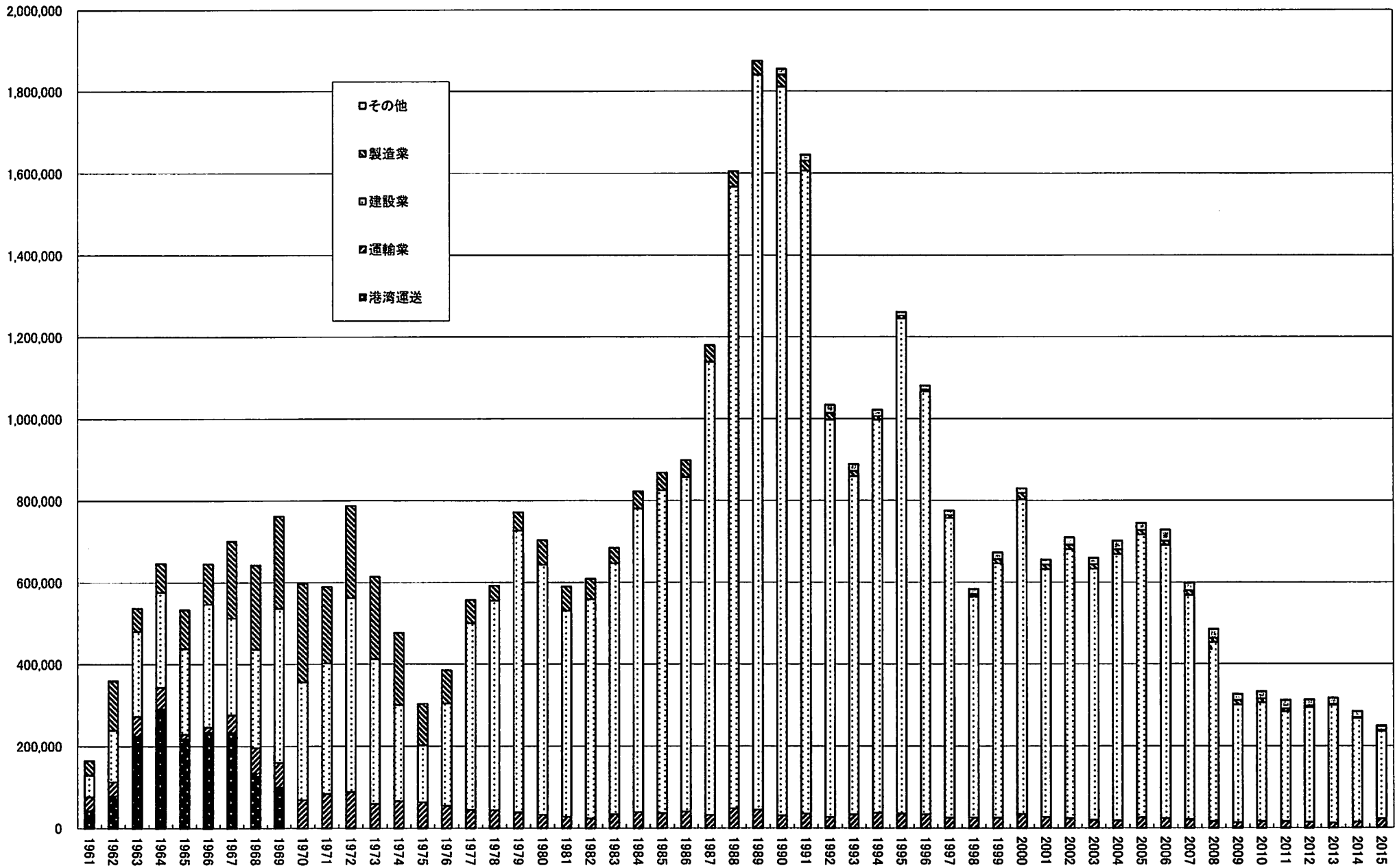

図表⑤ 平成4年度(1992年度)～平成27年度(2015年度)求人状況(年度別比較)

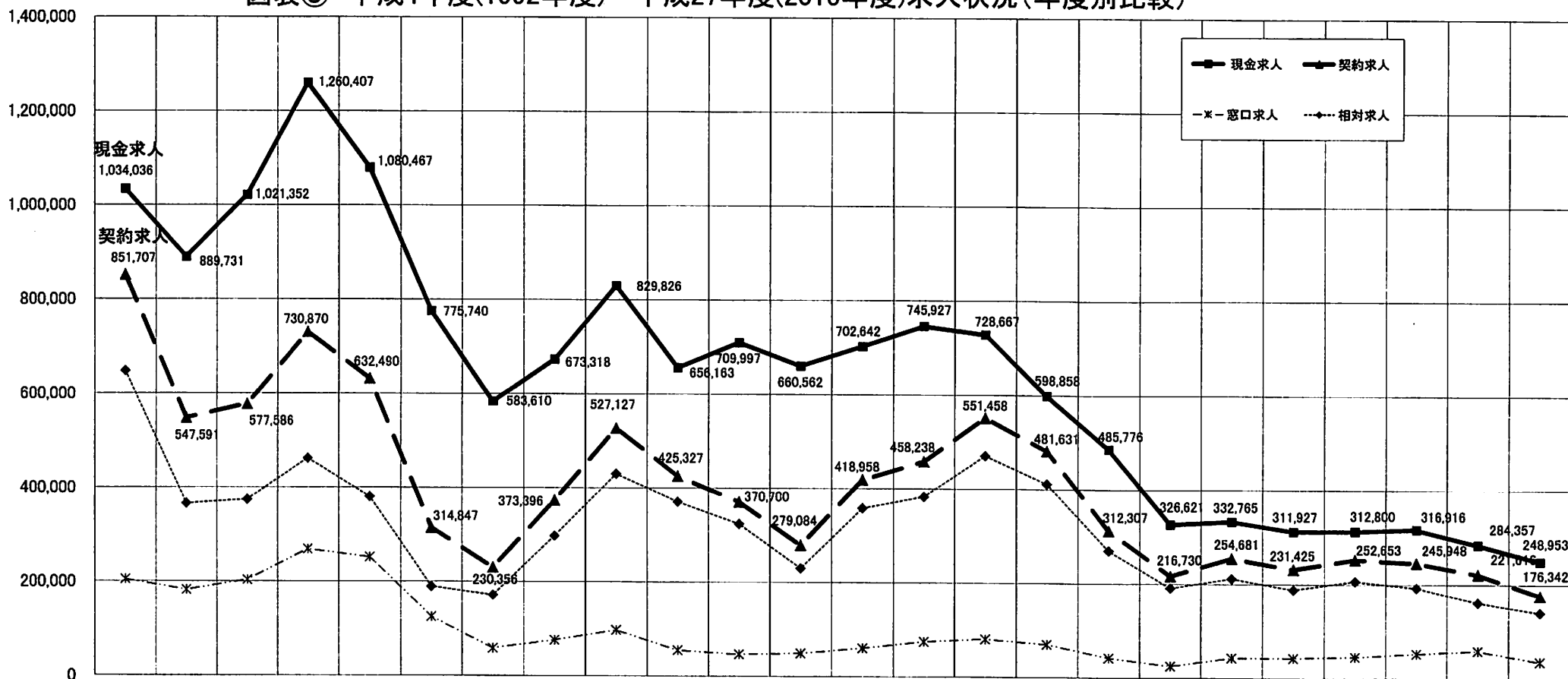

	1992 平成4	1993 平成5	1994 平成6	1995 平成7	1996 平成8	1997 平成9	1998 平成10	1999 平成11	2000 平成12	2001 平成13	2002 平成14	2003 平成15	2004 平成16	2005 平成17	2006 平成18	2007 平成19	2008 平成20	2009 平成21	2010 平成22	2011 平成23	2012 平成24	2013 平成25	2014 平成26	2015 平成27
現金求人	1,034,036	889,731	1,021,352	1,260,407	1,080,467	775,740	583,610	673,318	829,826	656,163	709,997	660,562	702,642	745,927	728,667	598,858	485,776	326,621	332,765	311,927	312,800	316,916	284,357	248,953
1日平均	2,872	2,625	3,031	3,740	3,225	2,351	1,901	2,186	2,703	2,144	2,313	2,145	2,289	2,430	2,374	1,951	1,658	1,120	1,136	1,061	1,074	1,085	971	850
契約求人	851,707	547,591	577,586	730,870	632,490	314,847	230,356	373,396	527,127	425,327	370,700	279,084	418,958	458,238	551,458	481,631	312,307	216,730	254,681	231,425	252,653	245,948	221,616	176,342
窓口求人	204,173	182,032	203,255	268,672	251,964	125,223	58,731	75,781	97,231	54,756	46,701	49,018	60,580	75,039	80,632	70,106	42,172	25,338	42,985	42,918	45,660	52,852	59,428	36,143
相対求人	647,534	365,559	374,331	462,198	380,526	189,624	171,625	297,815	429,896	370,571	323,999	230,066	358,378	383,199	470,826	411,525	270,135	191,392	211,686	188,507	206,993	193,096	162,188	140,199
求人合計	1,885,743	1,437,322	1,598,938	1,991,277	1,712,957	1,090,587	813,966	1,046,714	1,356,953	1,081,490	1,080,697	939,646	1,121,600	1,204,165	1,260,125	1,080,489	798,083	543,351	587,446	543,352	565,453	562,864	505,973	425,295

平成27(2015)年度業務取扱状況

図表⑥ 平成 27年度(2015年度)契約雇用求人状況

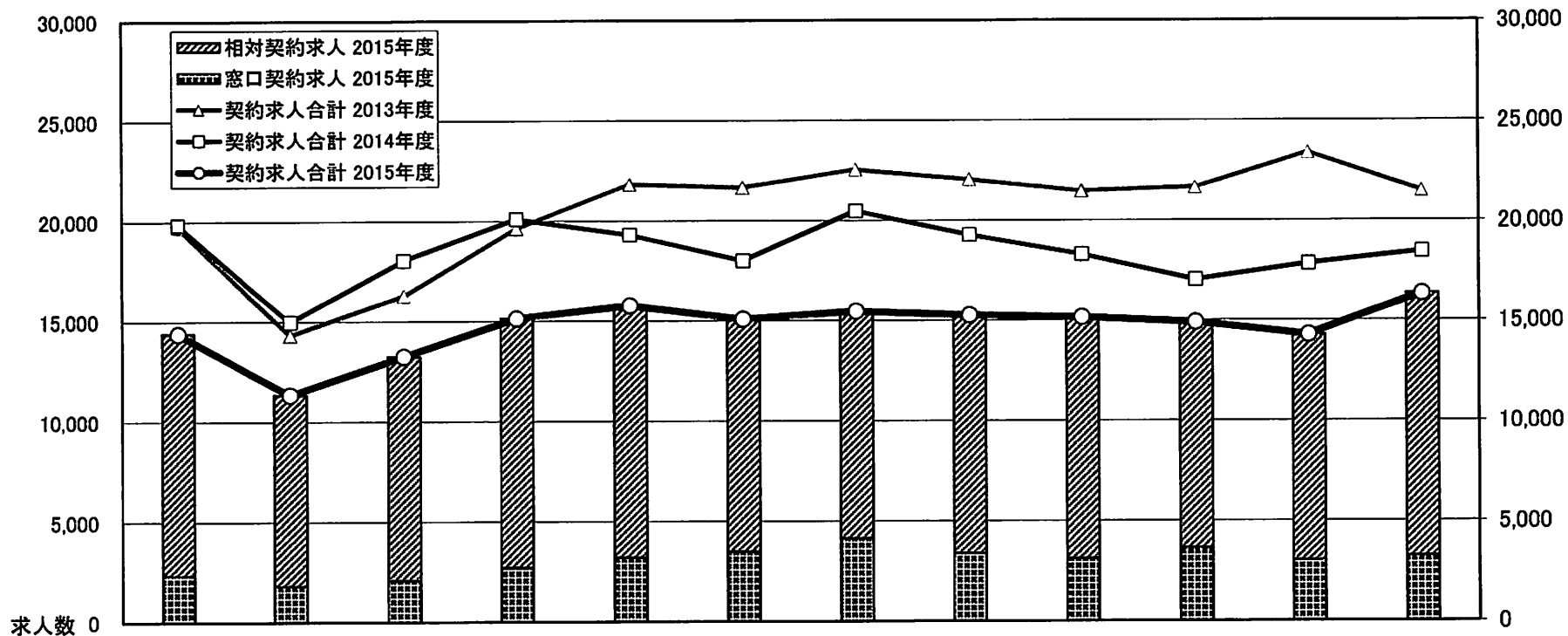

		4 月	5 月	6 月	7 月	8 月	9 月	10 月	11 月	12 月	1 月	2 月	3 月	合計
窓口契約求人	2015年度	2,330	1,795	2,072	2,710	3,214	3,493	4,153	3,383	3,115	3,636	3,009	3,233	36,143
	2014年度	4,192	4,539	5,022	5,168	5,651	5,573	4,950	5,312	4,212	5,181	5,047	4,581	59,428
	2013年度	3,195	2,506	3,256	4,102	3,758	4,257	5,512	5,389	4,366	5,157	5,536	5,818	52,852
相対契約求人	2015年度	12,061	9,537	11,170	12,413	12,548	11,587	11,313	11,880	12,041	11,273	11,277	13,099	140,199
	2014年度	15,649	10,433	13,025	14,931	13,647	12,428	15,525	13,972	14,080	11,848	12,786	13,864	162,188
	2013年度	16,539	11,800	13,012	15,521	18,067	17,387	17,042	16,658	17,080	16,481	17,854	15,655	193,096
契約求人合計	2015年度	14,391	11,332	13,242	15,123	15,762	15,080	15,466	15,263	15,156	14,909	14,286	16,332	176,342
	2014年度	19,841	14,972	18,047	20,099	19,298	18,001	20,475	19,284	18,292	17,029	17,833	18,445	221,616
	2013年度	19,734	14,306	16,268	19,623	21,825	21,644	22,554	22,047	21,446	21,638	23,390	21,473	245,948

図表⑦ 平成25年度～平成27年度 高年齢者紹介状況(契約紹介、特別清掃)

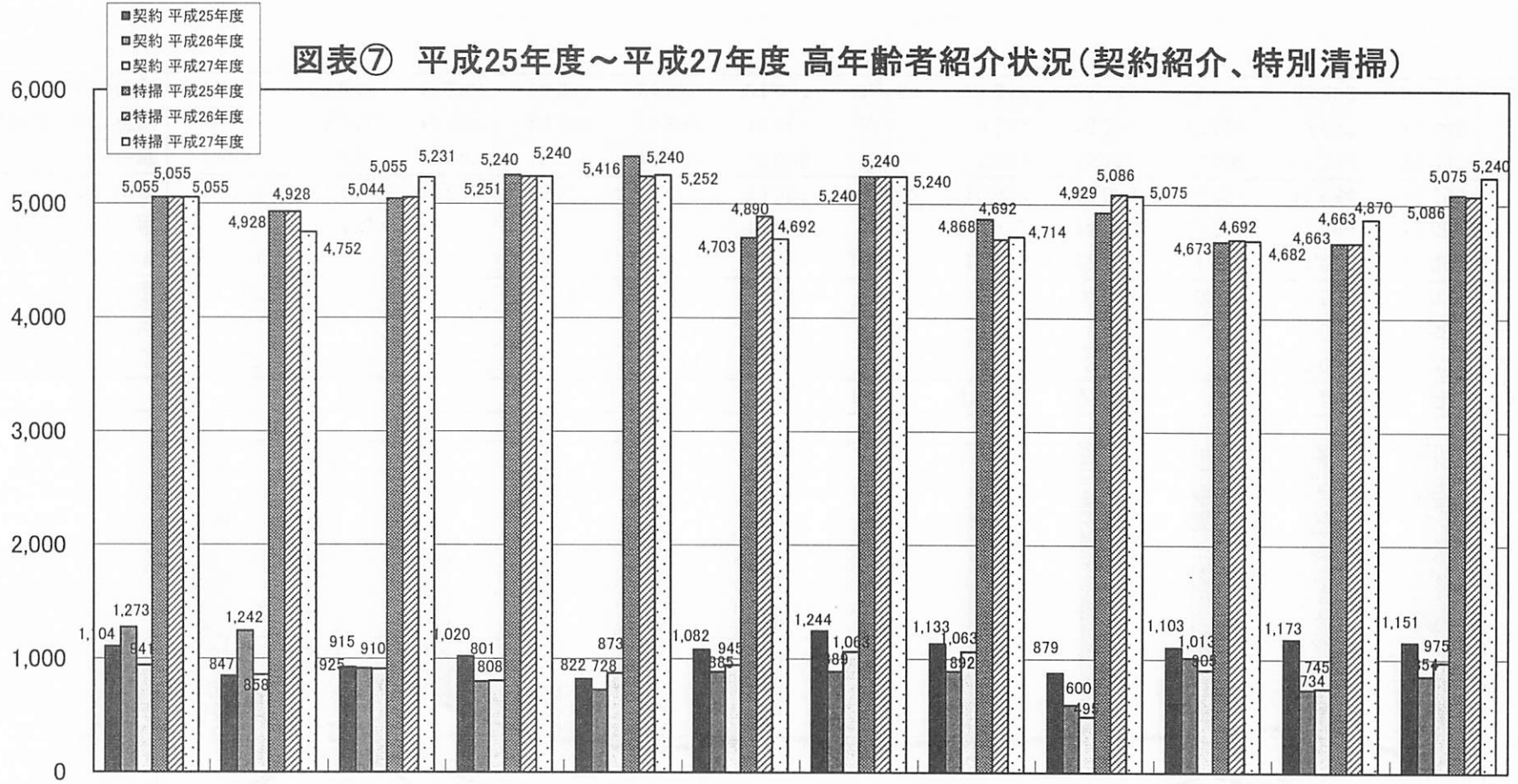

		4月	5月	6月	7月	8月	9月	10月	11月	12月	1月	2月	3月	合計
契約紹介	平成25年度	1,104	847	925	1,020	822	1,082	1,244	1,133	879	1,103	1,173	1,151	12,483
	平成26年度	1,273	1,242	915	801	728	885	889	892	600	1,013	734	854	10,826
	平成27年度	941	858	910	808	873	945	1,063	1,063	495	905	745	975	10,581
特別清掃	平成25年度	5,055	4,928	5,044	5,251	5,416	4,703	5,240	4,868	4,929	4,673	4,663	5,086	59,856
	平成26年度	5,055	4,928	5,055	5,240	5,240	4,890	5,240	4,692	5,086	4,692	4,663	5,075	59,856
	平成27年度	5,055	4,752	5,231	5,240	5,252	4,692	5,240	4,714	5,075	4,682	4,870	5,240	60,043
合計	平成25年度	6,159	5,775	5,969	6,271	6,238	5,785	6,484	6,001	5,808	5,776	5,836	6,237	72,339
	平成26年度	6,328	6,170	5,970	6,041	5,968	5,775	6,129	5,584	5,686	5,705	5,397	5,929	70,682
	平成27年度	5,996	5,610	6,141	6,048	6,125	5,637	6,303	5,777	5,570	5,587	5,615	6,215	70,624

図表⑧ 「高齢者特別清掃事業」 求人数の歴年的変化 平成6年度(1994年度)～平成27年度(2015年度)

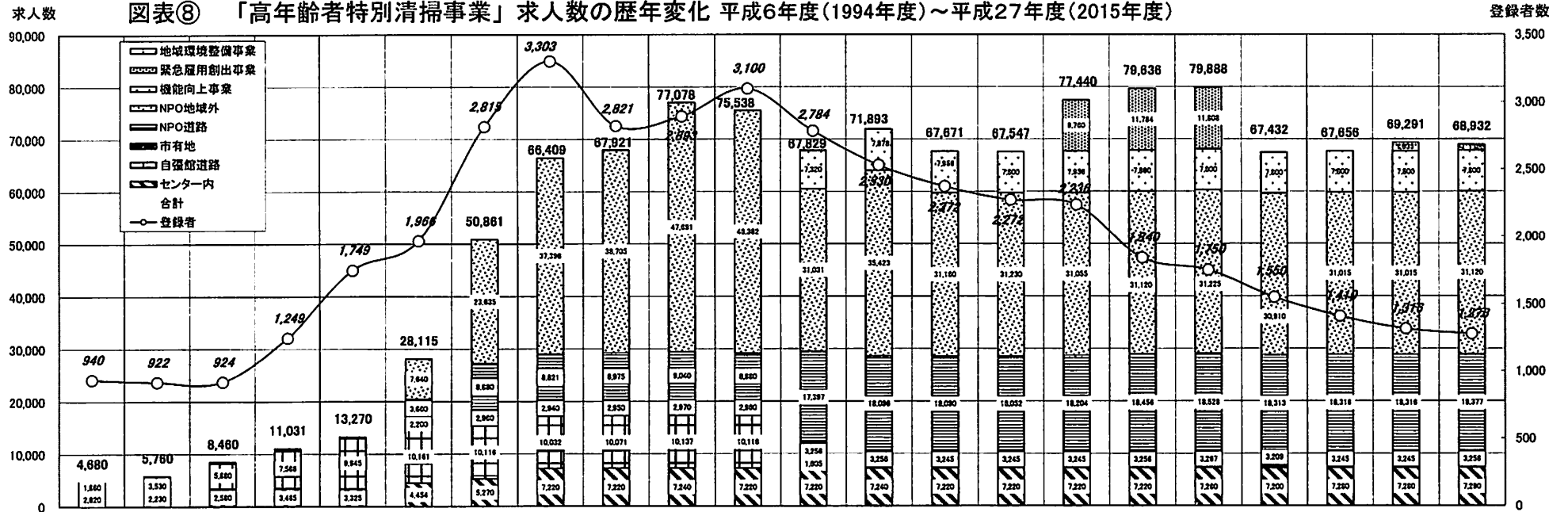

年度	1994年度	1995年度	1996年度	1997年度	1998年度	1999年度	2000年度	2001年度	2002年度	2003年度	2004年度	2005年度	2006年度	2007年度	2008年度	2009年度	2010年度	2011年度	2012年度	2013年度	2014年度	2015年度	
輪番回転数	12巡回	17巡回	21巡回	18巡回	14巡回	23巡回	31巡回	35巡回	44巡回	46巡回	43巡回	37巡回	45巡回	43巡回	46巡回	64巡回	70巡回	70巡回	65巡回	68巡回	73巡回	76巡回	
NPO地域外						7,640	23,635	37,396	38,705	47,691	46,362	31,031	35,423	31,160	31,230	31,055	31,120	31,225	30,910	31,015	31,015	31,120	
NPO道路						3,660	8,880	8,821	8,975	9,040	8,880	17,397	18,096	18,090	18,052	18,204	18,456	18,528	18,313	18,316	18,316	18,377	
市有地						2,200	2,960	2,940	2,950	2,970	2,960	3,256	3,256	3,245	3,245	3,245	3,256	3,267	3,209	3,245	3,245	3,256	
自彊館道路	1,860	3,530	5,880	7,566	9,945	10,161	10,116	10,032	10,071	10,137	10,116	1,605	—	—	—	—	—	—	—	—	—	—	
センター内	2,820	2,230	2,580	3,465	3,325	4,454	5,270	7,220	7,220	7,240	7,220	7,220	7,240	7,220	7,220	7,220	7,220	7,260	7,200	7,280	7,280	7,290	
機能向上事業												7,320	7,878	7,956	7,800	7,956	7,800	7,800	7,800	7,800	7,800	7,800	
緊急雇用創出事業																9,760	11,784	11,808	—	—	—	—	
地域環境整備事業																						1,635	1,089
合計	4,680	5,760	8,460	11,031	13,270	28,115	50,861	66,409	67,921	77,078	75,538	67,829	71,893	67,671	67,547	77,440	79,636	79,888	67,432	67,656	69,291	68,932	
登録者	940	922	924	1,249	1,749	1,966	2,815	3,303	2,821	2,893	3,100	2,784	2,530	2,372	2,272	2,236	1,840	1,750	1,550	1,410	1,316	1,278	

※ 草刈作業は1999年7月、NPOの道路および地域外作業は1999年11月、機能向上事業(センターガードマン)は2005年4月より開始された。

※ 緊急雇用創出事業は2009年度～2011年度に実施した。

※ 自彊館道路にはフェスティバルゲート周辺道路清掃(1日3名、1997～2005年度)を含む。なお自彊館道路は、2005年5月よりNPO道路に吸収された。

※ NPO道路には、2006年度からの地域貢献(ペンキ塗り)を含む。 ※ NPO地域外には、2007年度からの技能向上(植木剪定)を含む。

※ 1995(平成7)年度～1998(平成10)年度と2010(平成22)年度以降は、年2回の登録である。

※ 1996(平成8)年6月より、当日紹介、当日就労とした。それ以前は、前日紹介、翌日就労である。

※ 1999(平成11)年～2012(平成24)年の「草刈作業」は、2013(平成25)年4月より「市有地」に名称変更した。

※ 地域環境整備事業は2014年5月より開始された。

※ 地域環境整備事業は2015年度は求人数が減少した。

登録者数

3,500
3,000
2,500
2,000
1,500
1,000
500
0

図表⑨ 平成27年度(2015年度) 技能講習事業における事業所ニーズ及び労働者ニーズ調査結果

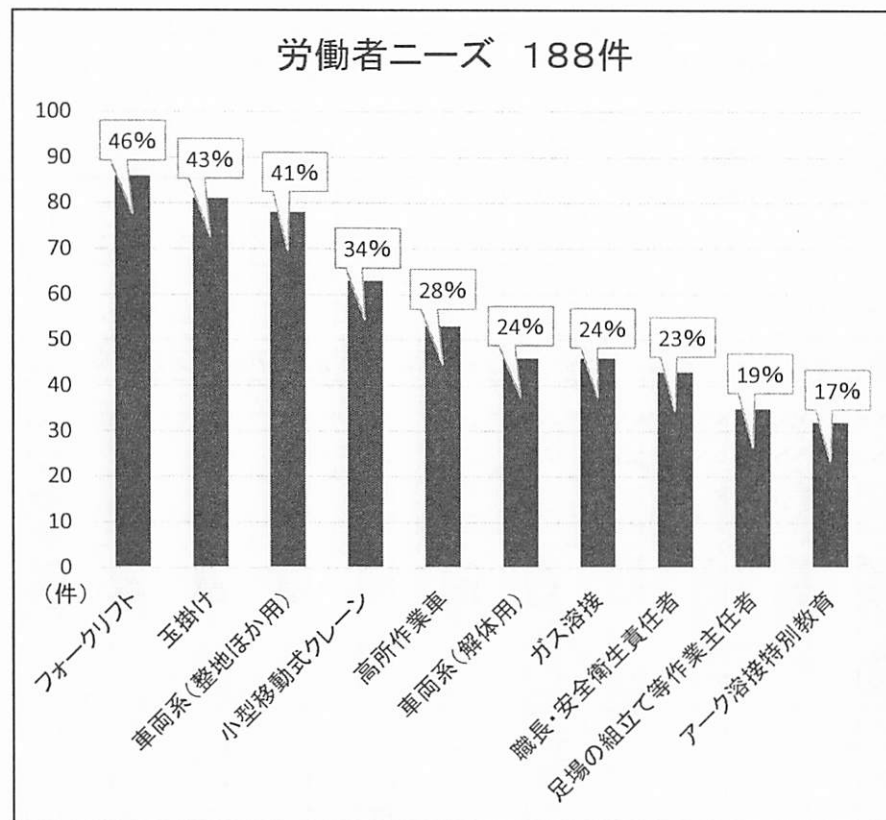
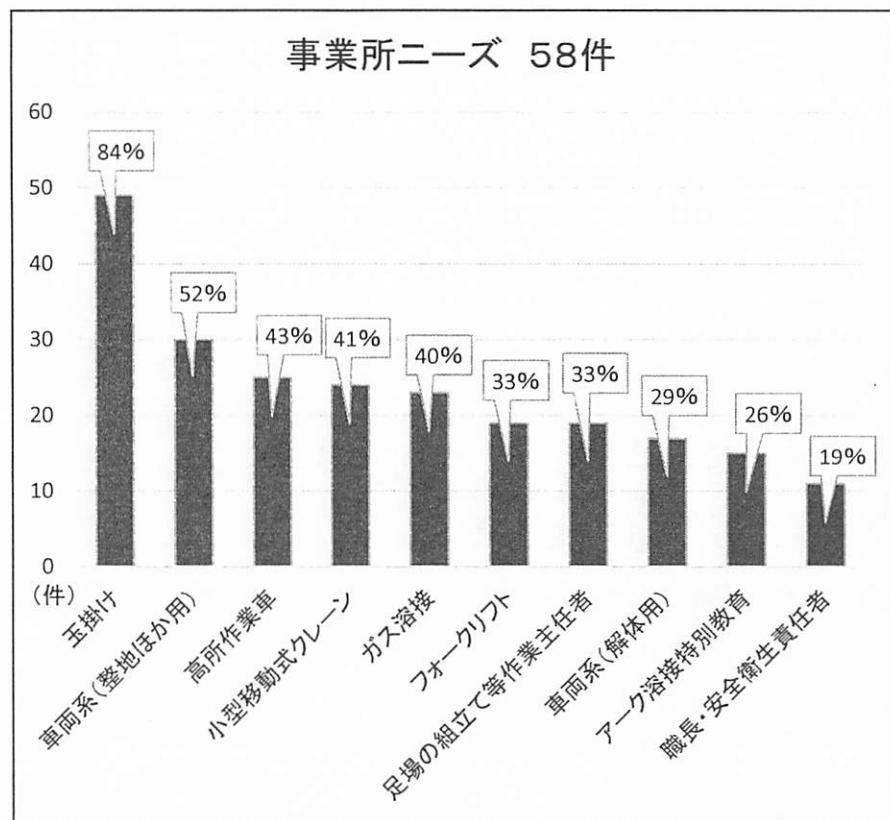

平成 27 (2015) 年度 総合支援事例報告

〈若年層のアプローチ就労〉

Aさん 31歳

インターネットで調べて、あいりん地区へ仕事を探しに来た。

コンビニのアルバイトに従事。たまに建設の手元もやっていた。

引きこもりがちであったため、家主の叔父ともめてしまい、家を出る。

建設経験が少なく、人間関係も苦手なため、労働者の雇用経験が豊富な、環境事業所の清掃作業を紹介する。

所持金が少なく、体力を回復した上で就労する必要があるため、短期宿泊・初日の交通費・作業服を措置する。

後日、「週5日継続して働けるようになった」と報告を受ける。

会社からの依頼もあり、住民票の転出手続き・日雇雇用保険手帳の作成を支援する。

1年を経過した現在も、元気で就労している。

〈技能講習を通じた常用就職〉

Cさん 68歳

日雇い生活が長く、高齢者特別清掃に登録している。建設の日雇い仕事に限界を感じ、清掃業務体験講習をセンターで受講する。

その後、スポット的な清掃仕事を紹介するなど、本人との関係を維持する。

一般求人での清掃仕事を開拓・確保したため、本人へ情報提供する。

履歴書作成のため、カウンセリングを受講する。

面接の結果、採用となる。作業内容はベットメイキングで、週5日の6時間勤務となる。

その後も休暇を利用し、本人来所あり。

「カウンセリングを受講し、自信を持って面接に臨めた」

「週5日働くことで、現役の時と同じ生活リズムになり、気持ちにハリが出て充実している」などのコメントが寄せられている。

〈寝食を安定し、アプローチ就労〉

Bさん 56歳

家庭での介護に疲れ果て、出社すると言い残し、大阪へ来た。設計関係の仕事をしていた。

所持金がなく、かなり疲れている様子的のため、寝食の確保が優先と判断し、西成保健福祉センター分館へ誘導する。

その後、体力を回復し来所。建設経験がなく、寮住まいを希望のため、警備会社を紹介する。

後日求人に来ていた社長から、「法定講習も終わり、仕事はがんばってくれている」と報告を受ける。

〈はぎさぼーとの連携〉

Dさん 50歳

「はぎさぼーと」の支援員と共に来所あり。住居がなく所持金もない状態で区役所へ相談に来たが、自力で働きたいというこだわりが強いため、当センターへの誘導となる。

精密部品や紡績工場などで働いてきた。

建設経験がなく、寮住まいを希望のため、警備会社を紹介する。会社までの面接の交通費を措置し、採用となる。

2ヵ月後の追跡調査では、社長から「元気に働いてくれている」と報告を受ける。

図表⑩「センターだより」過去4年間の主要掲載記事 【2012年度(平成24年度)～2015年度(平成27年度)】

(別紙)

		4月号	5月号	6月号	7月号	8月号	9月号	10月号	11月号	12月号	1月号	2月号	3月号	常設記事
2012年度	1面	技能講習 常用就職した人の話	総合相談から 常用就職Nさん 特掃登録者状況	総合相談まとめ 総合相談から 就労5人の例	新世界・通天閣 祝100周年 センター事業 協力お礼	こわいんやで 糖尿病	たそがれコンサ ート(報告) 肺年齢検査案内	履歴書の書き方 将棋愛好者の 集い(報告) 次の一手	西成公園トイレ ペインティング 警備業事前講習案内	セレッソ3選手 からの年賀状	宿舍調査から みえてくる状況 求人開拓あれこれ(介護)	高血圧は サイレントキラー		・求人情報 ・技能講習案内 ・『カマヤン』 ・およびだし ・たずねびと ・結核検診結果
	2面	65年ぶりに 妹と再会	地域NPO紹介 ふるさとの家	地域NPO紹介 こどもの里	地域NPO紹介 西成市民館 事業所懇談会報告	地域NPO紹介 生活サポート 釜ヶ崎 特掃追加登録 シャワー室開放	地域NPO紹介 禁酒の館 将棋愛好者の 集い(案内)	人材育成事業 石綿労災認定	パソコン講座 あいりん職安 時間変更 歴史街道歩き報告	関係機関窓口 越年対策事業 年末の特掃 賃金相談早めに シャワー室開放 結核健診	古川高晴さん からの年賀状 理事長挨拶	特掃登録案内 労災相談・賃金相談	地域NPO紹介 旅路の里	・投稿 ・釜ヶ崎日誌 ・詰め将棋
2013年度	1面	技能講習 「資格を取って ステップアップ」 昨年度の受講者の声 財団→公益財団へ	未登録事業所 の求人注意! 未登録事業所 とのトラブル	技能講習 「あなたの明日 を応援します」 各種職種転換講習 の案内	太陽光発電の 施工現場取材 「たそこん」案内 センター事業 協力お礼	技能講習 「教習所現場訪問」 高齢者養成講習 「建築の匠」案内 特掃の追加登録	たそがれコンサ ート(報告) 将棋愛好者の 集い(案内) 寄場内での就労 に関する注意!	技能講習 林業職種転換講習 建築の「匠」 の案内	将棋愛好者の 集い(報告) 警備業事前講習 の案内	地域支援団体紹介 「ひと花センター」 地域版今年の 一文字漢字	地域NPO 「こどもの里」 の子供達からの 年賀状	高齢者特別清掃 登録の案内	宿舍調査から みえてくるもの	・求人情報 ・技能講習案内 ・センターの事業案内 ・『カマヤン』 ・およびだし ・たずねびと
	2面	昨年度の総合支援 人材育成事業の結果	希望の家って どんなとこ	リタイア後を どう生きる? 「読み書き教室と 日本語教室」 就労差別撤廃月間	熱中症に注意! あいりん七夕まつり 開催	地域NPO紹介 訪問看護ステーション 「ひなた」の紹介 「たそこん」案内 シャワー室開放	短泊・簡宿 の紹介 義援金協力のお礼	将棋愛好者の 集い(案内) 放火事件発生について 特掃最終登録人数	世界遺産「富士山」 に登ってきました 11/18は土木の日	関係機関窓口 越年対策事業 年末の特掃 シャワー室開放 三所連絡会議報告	代表理事挨拶 技能講習 建築の「匠」 の案内 「喰枝」掲載の変更	入浴の効果 及び悪影響 耳の健康について 3/3耳の日	労働福祉係の 事業案内 おすすめ桜の名所	・結核検診日程 ・投稿 ・釜ヶ崎日誌 ・詰め将棋
2014年度	1面	技能講習案内	警備業講習・ 林業講習	熱中症に注意	Aさんの 借金解決 センター事業 協力お礼	「退職は断っ てから」 たそこん案内 シャワー室解放	たそこん報告 技能講習「匠」	建退共手帳を つこう 「2度目で2 冊目」Nさん	将棋愛好者の 集い(報告)	年末年始の過 ごし方 越年対策事業 玉かけクイズ 三所連絡会議	加藤登紀子さ んからの年賀状 詰所求人票掲示	特掃登録案内 労働福祉係から 短泊は カード必要	清掃・体験講習 清掃求人状況 短泊変更	・求人情報 ・技能講習案内 ・センターの事業案内 ・『カマヤン』 ・およびだし ・たずねびと
	2面	ブラカード変更 自転車右側禁止 くず入れ寄贈	パトロール事業・ 分別収集 特掃登録状況	介護講習・ パソコン講習 新今宮文庫の 案内	対話「防災」 北公園オーブ ン3年イベント	「祭り」に 行こう 特掃追加登録	習熟講習について 対話「出函」	将棋大会案内 次の一手 結核・川柳募集	結核をなくそう	年末の特掃 関係機関窓口 シャワー室開放	代表理事挨拶 加藤登紀子 コンサート 印紙保険料	センターガード マン・分別収集 シャワー室休止	宿舍調査結果 アルコール依 存症について	・結核検診日程 ・投稿 ・釜ヶ崎日誌 ・詰め将棋
2015年度	1面	技能講習案内	センター案内 除染作業に注意	特掃2015 (現場写真、労働者 の声、労働者の詩)	気をつけよう 熱中症	西成も 戦争で焼けた 特掃追加登録	たそこん報告 求人森・掲示 時間変更について	労災相談は センターへ 清掃講習案内 センター事業	将棋愛好者の 集い(報告) 技能講習追加募集	介護職で就職を めざす キャリアアカウンティング	入江隆介さん からの年賀状	清掃講習報告 特掃登録案内 センター窓口案内	建退共制度が 変わります	・求人情報 ・技能講習案内 ・センターの事業案内 ・『カマヤン』 ・およびだし ・たずねびと
	2面	求人森 利用者カード	アルコール依 存について 特掃登録状況	求人森 建設機械習熟講習 啓発対策を	総合支援その 後、3人はいま	介護業務 体験講習 たそこん案内 シャワー室開放	「歩」(前編) 将棋大会案内 次の一手 「歩」(中編) センター事業 協力お礼	「歩」(後編) 萩之茶屋文化祭・ 展示コーナーに参加 事業所懇談会報告	年末の特掃 関係機関窓口 シャワー室開放 越年対策事業	代表理事挨拶 労働者のこえ (今年の抱負)	仕事上の事故 の弁償は?	歯を守ろう	・結核検診日程 ・投稿 ・釜ヶ崎日誌 ・詰め将棋	

カマヤん あいりん着



1階寄場に「求人森」ができました!

— 求人フラカードを掲示 —

センター1階の中央部に特設のブースを設けて、契約求人フラカードを掲示するスペースができました。

ここに掲示しているフラカードは、現在、迎えに来ている事業所です。労働者のみなさんに広く求人情報を提供していきます。

仕事につくためには

フラカードを掲示している事業所は、フラカードの左上で示す「エリア」で待ち合わせをしています。

そのエリアの位置は、掲示している地図で確かめてください。

わからないことがあれば、センター紹介課(06-66632-3200)におたずねください。



↑新今宮方面(あいりん職安側)

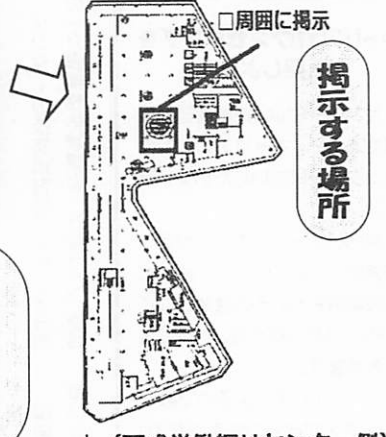

掲示する場所

↓(西成労働福祉センター側)

掲示している時間は

*当面は、月曜日から金曜日(祝祭日・年末年始を除く平日)の午前9時から正午まで

仕事につくために決まったこと

フラカードに書かれている労働条件をよく確かめてください。

また、仕事に行く時は、事業所から労働条件(雇い入れ)通知書をもらいましょう。

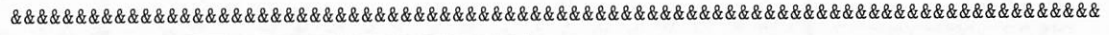

無料 結核健診日程

誰でも健診が受けられます

4月21日(火)
12:30から15:30まで
あいりん総合センター西側

4月30日(木)
10:30から12:00まで
萩之茶屋北公園(仏現寺公園)

(雨のときは総合センターに変更)

5月14日(木)
10:00から11:30まで
あいりん総合センター西側

環境整備紹介日

業務内容: 不法投棄抑制のための巡回など

雇用期間: 6日間、紹介時間: 10時20分

4回目	4月17日(金)
5回目	4月24日(金)
6回目	5月1日(金)
7回目	5月7日(木)
8回目	5月13日(水)

詰将棋の解答

▲2四飛 △同香 ▲2六桂
△同香 ▲2五金まで

初形では、2六の飛車がヤマ駒です。そこで初手▲2四飛が好手で、△同玉は▲2五金まで、△同香に▲2六桂が継続手で、△同香に▲2五金までの詰みとなります。

— 窓口で利用者カードを提出して下さい —

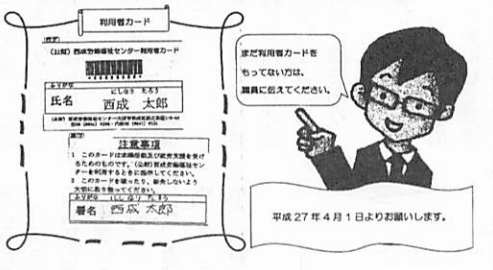

今年度から、窓口での求職申し込み時に、当人の希望する仕事や職歴を相談記録台帳に記録して、その内容をもとに求職相談、紹介を行なっていきます。

求職申し込みの手続きが終わると「利用者カード」を発行します。

このカードを次回以降の求職申し込み時に提示していただくことで、いままでの利用状況や持っている資格などが明らかにになり、ニーズにあった紹介を行なえるようになります。

センターでは、これからも求職相談に力を入れ、「利用者カード」を活用してニーズの把握につとめ、希望にそった紹介ができるよう、求人開拓をすすめていきます。

みなさんのご協力をお願いいたします。

センター窓口から 仕事に行くときは 「利用者カード」を 作りましょう!

今年度から、窓口での求職申し込み時に、当人の希望する仕事や職歴を相談記録台帳に記録して、その内容をもとに求職相談、紹介を行なっていきます。

求職申し込みの手続きが終わると「利用者カード」を発行します。

このカードを次回以降の求職申し込み時に提示していただくことで、いままでの利用状況や持っている資格などが明らかにになり、ニーズにあった紹介を行なえるようになります。

センターでは、これからも求職相談に力を入れ、「利用者カード」を活用してニーズの把握につとめ、希望にそった紹介ができるよう、求人開拓をすすめていきます。

みなさんのご協力をお願いいたします。

センター福祉係窓口のご案内

- ・賃金未払いなどの相談に応じています。
- ・労災手続きの相談に応じています。
- ・建退共手帳作成の相談を受けています
- ・技能講習修了証を紛失した方の、再発行手続きをお手伝いしています。
- ・はじめての方は、総合受付まで(センター利用者カードを発行し、個人別の記録を作成します)。

たずね人

- 3/26 宮口 勝さん (大阪)
 - 3/21 中村 始さん (長崎)
 - 3/14 早川 雅哉さん (京都)
 - 3/3 脇田 和男さん (愛知)
 - 吉田 久也さん (大阪)
- ()内は出身地と年齢
- 54 67 41 45 74

釜ヶ崎日誌

- 3/3 太子交番が太子交差点南側に移転
- 3/14 西成市民館にて第1回防災イベント
- 3/21 ひとはなセンターにて「ひと花ゆめひろば」開催
- 3/26 「喜望の家」でアルコール相談



介護職で就職をめざそう

センターでは、建設業でのスキルアップのほかに、職種転換、常用就職をめざす人のために、「造園・林業」「介護業務」「清掃」などに関連する技能講習を行なっています。体験講習もあり、自分のやりたいこと探しからスタートできます。「パソコン講座」では、初心者から履歴書づくり、就職してからの事務作業に役立ちます。また「建築の匠」パック講習など就職に直結した講習も。受講者には、キャリアカウンセリング（左参照）などによる就労支援を行ない、とことん応援します。

なかでも、他産業への就職に最も多くつながっているのが「介護業務」関連の技能講習です。これまでに、二十数名の方が、福祉関係の職場に就職することができました。あなたもチャレンジしてみませんか。

就活すべりぞろい！

「車いすの外出を助けてほしい」 Tさん（42歳）



「介護業務」関連の技能講習を受講し、介護職での常用就職をめざしているTさんから話を伺いました。Tさんの熱心さ、前向きなようすは、常用就職を考えている方だけでなく、それ以外の方にも参考にしていただきたいと思います。

■日雇は不安定

塗装工の日雇労働者なんだけど、仕事のあるときは、忙しくてぜんぜん休みが取れず、かと思えば、仕事のないときは、ずーっと休みが続く。あまりにも不安定すぎる。それで、常用で就職したいと思うようになったんや。

■なぜ介護か

福祉施設の定修で、一ヶ月間ベンキ塗りの仕事をしたんだけど、よつすを見ていて、非常にいい印象をもった。介護の職員さんたちが実に生き生きとしていたんや。介護というのは、建設業の現場仕事とは、また、ちがったやりがいのある仕事だと思った。そのとき、自分もできればいいなあと思ったんや。

職員さんが、車いすに乗った人に、さまだまな気づかない、心づかいしているのに感心した。また、高齢者の人たちといっしょに、歌を歌ったり、体操したりして、楽しかったよ。

「体験講習」を受けて、福祉の仕事をめざしたいと本気で思い、次に「介護職員初任者講習」を受けた。

生活もあるので、平日は塗装工の仕事をしながら、毎週日曜日に実施されるコースを受講した。たいへんだったけど、4ヶ月もかかった。

受講している仲間や講師の先生から福祉の現場の話をいろいろ聞いて、男性の場合は、ガイドヘルパーもあわせて受講すると、就職の幅が広がると知った。

そして「ガイドヘルパー講習」も受講した。障がい者や高齢者の車いすでの外出に同行するには「ガイドヘルパー」の資格がいるんや。ガイドヘルパーは力がある。俺は体力には自信がある。

講習では、車いすを押しただけでなく、講習では、車いすを押すだけでなく、

センターの技能講習で、まず、3日間の「介護業務体験講習」を受けた。施設

キャリアカウンセリングを活用しよう

センターでは、技能講習を受講する方に、キャリアカウンセリングを受けていただいています。

専門のキャリアカウンセラーが面談し、本人にとって望ましい職業選択や、その職業につくために何が必要かを、いっしょに考えます。

「アドバイス」するのではなく、「本人が自分の考えを整理」するお手伝いをします。何度でも活用できます。

介護の3つの講習を受けたTさんも、キャリアカウンセリングを3回受けて、そのたびごとに、自分の希望や考えを整理し、また、自分の特性を理解し、前に進んで行きました。

技能講習・追加募集の受付日程

講習科目	選考・説明日: 9時	募集人数	講習日程	講習機関
	申込期間			
刈払機④追加 <small>安全衛生教育・送迎・1日間</small>	1月15日(金) 受付 11/16~1/6	10人	1月27日(水)	キャタピラー(東本)
床上操作式クレーン(6t以上)②追加 <small>小型移動式クレーン又は五脚付所持者対象 3日間</small>	1月18日(月) 受付 11/16~1/7	10人	1月29日(金)~31日(日)	キャタピラー(東本)
車両系(解体用)③追加 <small>車両系(解体用)所持者対象 送り1日間</small>	1月22日(金) 受付 11/16~1/14	15人	2月1日(月)	キャタピラー(東本)
チェーンソー(伐木)④追加 <small>特別教育・2日間</small>	2月5日(金) 受付 11/16~1/28	10人	2月17日(水)~18日(木)	キャタピラー(東本)

■就活すべりぞろい！

があった。目の高さが違うのでいろいろなもの見え方が違うし、夏だったんだけど、車いすに乗っていると、すこく暑いな。

三つの講習を受けると、職安での求職の内容が変わった。今の塗装の仕事の日当に比べると下がるが、安定した内容の求人を応募できるようになった。

介護の仕事は「きつい」「安い」が、生活が安定するし、やりがいがある。

障がい者施設への常用就職をめざしている。車いすでの外出を助け、外出の楽しみ、喜びのため、支援ケアをしたいんや。そして、数年後には介護福祉士の資格の取得をめざしたい。

求人情報

先年の頼も間近に迫り、労働者と年末年始の準備について話しをする事が多くなった。求職の相談、アドバイスを受け取れる計算の話し、なかには11月中旬に年末年始の蓄えを稼いだという強者もいた。今年の求人、昨年と比べ求人数は減少し、際立った賃金の上昇も見られなかった。

大手セネコンは施工効率化等の理由で、今年度は過去最高益となる見通しという記事があった。現場で働く労働者の労働環境の改善や担い手不足の問題等の解決が図られていない中で、この業績はどうも腑に落ちない。

新年からは利益を追求するばかりでなく、それらの問題改善に本腰を入れて取組んで欲しい。

年末年始の仕事は、工事が混み合い、また寒冷下という点で労働災害が多発する時期である。いっつも以上に安全に配慮し、健康に新年を迎えてもらいたい。

11月の求人数	対前月増減比	対前年同月増減比	
現金(日払い)	22,003	-12.0%	-4.1%
契約(延べ数)	11,950	5.6%	-14.5%
センター窓口	3,383	-18.5%	-36.3%
高齢者清掃(ほか)	5,454	-9.6%	-0.7%

森先生の
詰め将棋
(五手詰)

持駒
飛車
歩

答えは裏面に掲載

今年の4月から、建退共制度が大きく変わります。退職金の支給要件が緩和されてもらいやすくなりますが、請求の際に必要なものは増えることになります。既に加入されている方、建退共をご存じなかった方、どちらの方にもよく読んでいただきたいと思います。

4月から

建退共制度

が変わります!

★退職金が12ヶ月分からもらえます
★退職金請求の際、マイナンバーが必要になります

この工事の元請事業主は
建退共に加入しています

この現場で働く方が建退共の手帳に加入している場合は、建退共の手帳に貼る必要はありません。建退共の手帳に加入していない場合は、建退共の手帳に加入する必要があります。

労働福祉会館内設置
建退共事業本部
☎03(19-600)4239

建退共（建設業退職金共済制度）とは

いくつもの会社を転々とする、建設労働者のための制度です。建退共手帳をつくり、就労日に証紙を貼ってもらいます。規定の枚数を超えれば、建設業から退職する際に退職金がもらえます。労働者の費用負担は一切ありません。

建設業手帳
退職金共済制度
(資金助成)

労働者
建設業手帳

見本

労働福祉会館内設置
建退共事業本部
☎03(19-600)4239

●退職金が12ヶ月分(250日)からもらえます

これまで、退職金請求には24ヶ月分の証紙が必要でした。今年の4月以降は、12ヶ月分からもらえるようになります。「せっかく手帳をつくったのに、24ヶ月分は貼れなかった」とあきらめていた方には朗報です。

●12ヶ月分の証紙では、金額はわずかです...

残念ながら、12ヶ月分の証紙でもらえる金額はわずかです。もう現場で働けないという人は、退職金請求をすれぱよいのですが、まだまだ働ける方であれば、慌てて請求せず、もっとたくさんの証紙を貼って、退職するときに少しでも多くの退職金がもらえるよう頑張りましょう。

●退職金請求の際マイナンバーが必要になります

マイナンバー制度が施行されたことに伴い、退職金請求の際にマイナンバーと本人確認書類の提示が必要になります。

建退共は建設現場で働く労働者のための制度です

建退共の相談は労働福祉係窓口まで!

センター窓口ではあいりん地域で働く建設労働者の皆さんのため、建退共手帳の取り次ぎ業務をしています。

これまでに、たくさんの方がセンター労働福祉係窓口で申し込み、任意組合を通じて建退共に加入されました。

手帳の新規作成だけでなく、紛失による再発行、証紙がたまっただけの更新などの相談にも応じています。

お気軽に相談にお越し下さい。

高齢者特別清掃(とくそう)登録案内

★申し込みの受付

4月5日(火)
4月12日(火)
4月19日(火)
午後1時~4時

問い合わせは紹介窓口まで。
お気軽にお越し下さい

★申し込みに必要なもの

- ・55才以上であることを確認できるもの
- ・あいりん地域で生活していることが確認できるもの
- ・昨年11月1日以降に受診した結核健診カード(4月からは結核健診時間が13:30~15:30に変更になっています)

3月10日現在の
受付人数
1008名

「技能講習事業」を

平成28年度も、引き続き
受託することができました!



講習日程は
4月号でご案内します

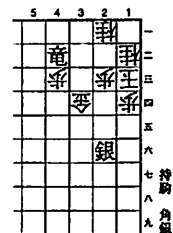

森先生の
詰め将棋
(五手詰)

答えは裏面に掲載

2月の求人数	対前月増減比	対前年同月増減比	
現金(日払い)	22,618	15.7%	-13.5%
契約(延べ数)	11,277	0.0%	-11.8%
センター窓口	3,009	-17.2%	-40.4%
高齢者清掃(ほか)	5,607	3.9%	3.3%

いづもの年度末なら求職者の確保のために、求人担当者が寄場を走り回っている。今年度はそれがあまり見られない。事業所等からの聞き取りでは、公共工事の発注・施工時期の「平準化」や学校関連の耐震化が一段落したことが影響しているとのことである。

昨年実施された国勢調査の速報値が発表され、今回の調査で、初めて人口が減少に転じた人口の増減については、商業施設、住居やインフラ整備等に深く係り、建設業は大きく影響を受ける。

人口が減少している大阪においても、建設業の動向は変化していくと思われる。しかし、暗い話題ばかりでもない。来年の新名神高速道路の部分開通に向けた物流倉庫の新設工事の動きがある。また、国内外の旅行者増加による商業施設やホテル等の改築、新設などが期待されている。

今後、大阪で民間工事が活況になるか注目していきたい。

求人情報

事業・組織図

平成27(2015)年4月1日現在

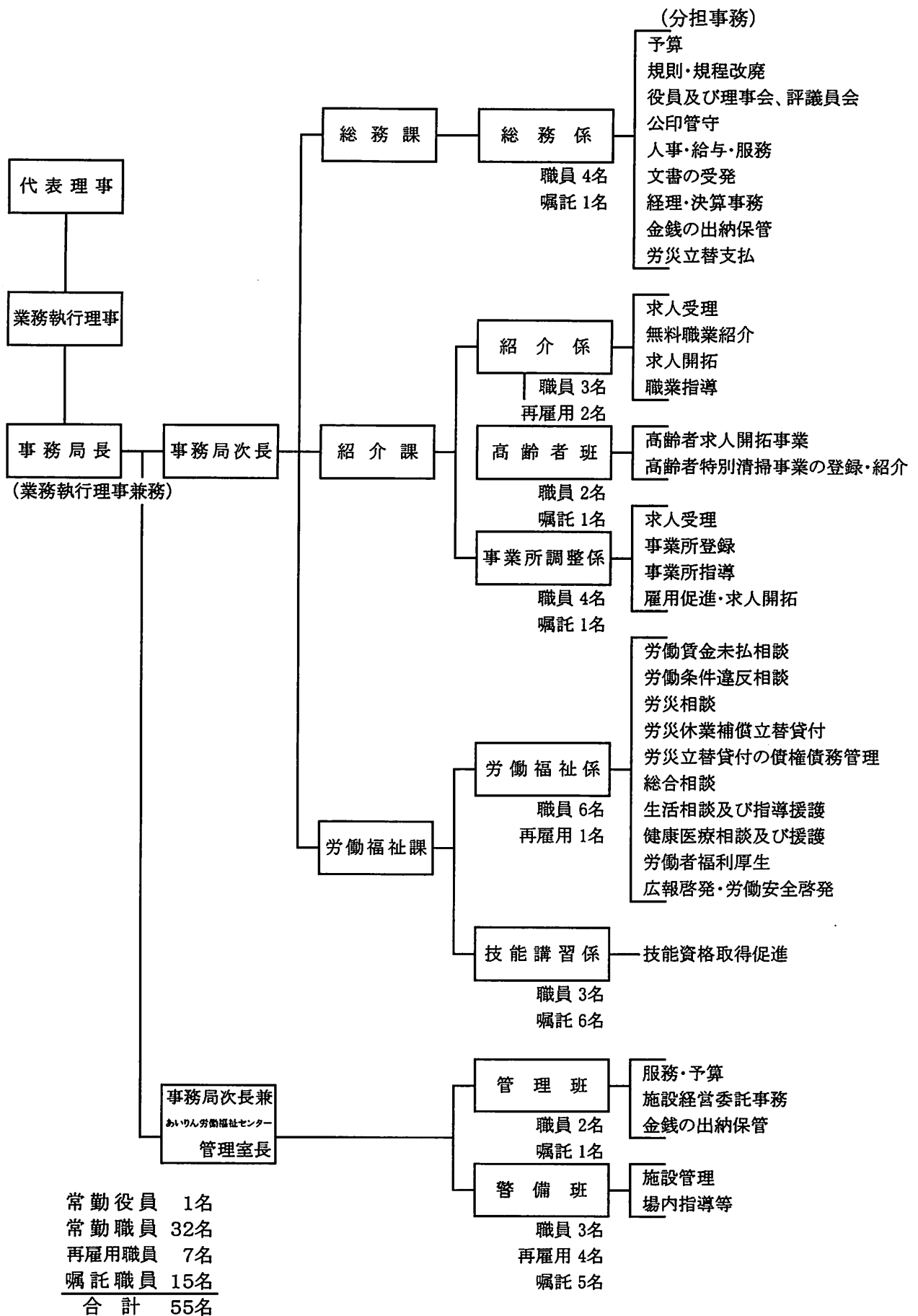

沿 革

1961 (昭和36) 年 8月 1日	第1次釜ヶ崎暴動
1961 (昭和36) 年 9月 1日	大阪府労働部西成分室開設
1962 (昭和37) 年 9月21日	設立許可 (労働省収職第1320号)
	同日 財団法人西成労働福祉センター設立
1962 (昭和37) 年 9月28日	無料職業紹介事業許可 (労働省収職第1420号)
1962 (昭和37) 年10月 1日	業務を4部制で開始 (分室建物使用)
1963 (昭和38) 年 5月15日	事務所建物完成 (西成区東入船町23)
1963 (昭和38) 年 6月10日	求職の登録制度開始
1964 (昭和39) 年 9月	日雇労働者健康保険加入手続き事務開始
1965 (昭和40) 年 6月	日雇労働者失業保険加入手続き事務開始
1966 (昭和41) 年 4月 1日	労災立替貸付業務開始
1966 (昭和41) 年 6月	「釜ヶ崎」を「あいりん」と呼称
1970 (昭和45) 年 6月25日	寄附行為の一部改正 (2条、4条、13条、21条、22条及び附則)
1970 (昭和45) 年10月 1日	あいりん労働福祉センター完成 (事務所移転)
	(西成区西入船町28)
1970 (昭和45) 年12月30日	求職の登録制度廃止
1971 (昭和46) 年 9月 7日	日雇労働者福利厚生措置事業開始 ~2004 (平成16) 年まで
1972 (昭和47) 年 6月28日	第15次釜ヶ崎暴動
1972 (昭和47) 年 8月 1日	大阪府労働部に特別対策室設置
1975 (昭和50) 年 8月	日雇労働者福利厚生措置事業、財団で取扱開始
1976 (昭和51) 年10月 1日	建設労働者の雇用の改善等に関する法律施行
1976 (昭和51) 年11月 1日	事業所登録制度始める
1977 (昭和52) 年11月28日	第1回就労正常化促進 実施
1978 (昭和53) 年 1月30日	「センターだより」創刊
1978 (昭和53) 年 6月12日	事務所内に玉出社会保険事務所窓口開設
1980 (昭和55) 年	「労働者べんちりょう」発行
1981 (昭和56) 年 3月 5日	「将棋愛好者のつどい」開催
1981 (昭和56) 年 6月	窓口紹介、集中公開方式始める
1981 (昭和56) 年 9月 3日	第1回たそがれコンサート開催
1992 (平成 4) 年10月 1日	第23次釜ヶ崎暴動
1993 (平成 5) 年	技能資格取得促進事業開始
1994 (平成 6) 年11月	特別清掃事業実施 (大阪府、大阪市)
2000 (平成12) 年 4月 1日	あいりん地区日雇労働者厚生事業開始
	~2004 (平成16) 年度まで5年間
2001 (平成13) 年 7月 1日	厚生労働省から日雇労働者 (等) 技能講習事業を受託
2001 (平成13) 年11月 1日	寄附行為の一部 (4条) 改正
	(大阪府からあいりん労働福祉センターの施設管理等の事業受託)
2008 (平成20) 年 3月	技能講習室を開設
2008 (平成20) 年 6月13日	第24次釜ヶ崎暴動
2013 (平成25) 年 4月 1日	公益財団法人 西成労働福祉センターに移行

経験豊富な労働力

高齢労働者の雇用はセンターへ

守ろう人権

明るい社会



応援しまっせ！あなたのやる気

公益財団法人 西成労働福祉センター

〒557-0004 大阪市西成区萩之茶屋一丁目3番44号

求人・紹介	06-6632-3200	高齢者	06-6633-7998
労働福祉	06-6641-0296	相談・労災	06-6634-6535
		紹介・福祉FAX	06-6634-0297
技能講習	06-6641-0325	技能FAX	06-6641-0320
総務	06-6641-0131	総務FAX	06-6641-0357
管理室	06-6632-1552	管理室FAX	06-6641-6321

URL <http://www.osaka-nrfc.or.jp/>