

第9表 平成25年度(2013年度) 労災相談・労災立替等 実施状況

	労 災 関 係 相 談 等													労 災 立 替							
	新 規 相 談			貸 付 労 働 者 に 関 わ る 相 談 及 び 事 務 手 続							貸 付 労 働 者 以 外 の 相 談			合 計	新 規 付	貸 付 切	貸 付 実 人 数 (延67)	貸 付 延 べ 日 数	補 償 費 給 付 請 求		
	記 録	処 理 票	小 計	代 理 請 求 に 関 わ る 相 談、連 絡 調 整 事 務				一 括 貸 付 等 の 相 談	労 災 関 係 の 相 談	労 災 関 係 の 相 談 等	事 務 手 続 の 相 談 等	療 養 費 (7号)	休 業 補 償 (8号)						障 害 補 償 (10号)		
				療 養 費	休 業 補 償	障 害 補 償	そ の 他													小 計	
4月	3	1	4	7	8	1	6	22	6	10	27	24	93	1	0	3	87	4	4	0	
5月	2	0	2	2	21	1	12	36	15	30	29	26	138	2	0	5	185	0	7	0	
6月	1	0	1	8	16	0	12	36	16	41	13	1	108	1	0	5	177	0	4	0	
7月	2	0	2	2	16	1	14	33	16	49	14	10	124	0	2	5	162	0	8	0	
8月	2	1	3	1	13	2	31	47	9	48	16	5	128	0	0	5	116	0	5	1	
9月	2	2	4	2	21	0	26	49	10	46	17	9	135	1	0	5	128	0	5	0	
10月	2	2	4	3	14	0	13	30	6	29	36	24	129	0	0	4	126	1	6	0	
11月	8	1	9	1	19	0	16	36	8	44	60	39	196	3	0	7	156	1	9	0	
12月	3	4	7	0	22	0	23	45	8	57	59	44	220	0	0	7	237	3	11	0	
1月	3	0	3	0	16	0	11	27	13	48	46	44	181	3	3	10	272	0	9	0	
2月	1	1	2	0	13	1	11	25	17	32	29	15	120	0	1	6	169	0	8	0	
3月	5	1	6	0	22	3	29	54	22	67	69	48	266	0	2	5	120	0	9	0	
年度合計	34	13	47	26	201	9	204	440	146	501	415	289	1,838	11	8	13	1,935	9	85	1	
前年度計	22	15	37	51	164	42	232	489	101	493	312	193	1,625	9	11	13	2,020	22	90	5	
前年度比			27.0%					-10.0%	44.6%	1.6%	33.0%	49.7%	13.1%	22.2%	-27.3%	0.0%	-4.2%	-59.1%	-5.6%	-80.0%	
前々年度計	39	24	63	7	175	58	205	445	88	404	619	229	1,848	8	10	13	2,002	20	111	13	
前々年度比			-25.4%					-1.1%	65.9%	24.0%	-33.0%	26.2%	-0.5%	37.5%	-20.0%	0.0%	-3.3%	-55.0%	-23.4%	-92.3%	
年度計画			40					450		1,100			1,590				10 (延べ貸付人数70人)				

第10表 平成25年度 (2013年度) 労災休業補償給付立替貸付状況

月	貸付状況						(B)		(C)		差額預り金	(D)	E=B-C-D	F=A-E	債権残高	
	日々貸付		一括貸付		計 (A)		入金状況		差額支払		前年度繰越額	差額預り金増減	財団回収金額	債権増減	前年度繰越額	
	件数	金額	件数	金額	件数	金額	件数	金額	件数	金額	314,024				454,372	
4月	6	418,000	1	60,100	7	478,100	3	555,653	4	413,281	314,024	0	142,372	335,728	790,100	
5月	20	832,000	0	0	20	832,000	6	1,252,103	5	293,023	314,024	0	959,080	-127,080	663,020	
6月	25	806,000	1	60,049	26	866,049	6	2,556,517	6	274,217	1,728,304	1,414,280	868,020	-1,971	661,049	
7月	29	737,000	0	0	29	737,000	7	1,069,979	6	1,699,210	314,024	-1,414,280	785,049	-48,049	613,000	
8月	22	518,000	3	39,000	25	557,000	5	814,891	3	262,077	314,024	0	552,814	4,186	617,186	
9月	16	578,000	2	45,000	18	623,000	6	1,158,297	5	266,751	314,024	0	891,546	-268,546	348,640	
10月	15	567,000	1	30,000	16	597,000	3	641,658	5	246,018	314,024	0	395,640	201,360	550,000	
11月	23	714,000	1	20,000	24	734,000	3	770,391	1	68,231	867,184	553,160	149,000	585,000	1,135,000	
12月	21	1,123,000	1	20,000	22	1,143,000	12	3,082,992	4	220,112	1,746,064	878,880	1,984,000	-841,000	294,000	
1月	22	1,246,000	2	40,000	24	1,286,000	5	1,142,629	8	894,885	861,128	-884,936	1,132,680	153,320	447,320	
2月	16	763,000	1	20,000	17	783,000	8	1,542,658	9	605,362	790,280	-70,848	1,008,144	-225,144	222,176	
3月	14	539,000	1	20,000	15	559,000	7	1,111,656	14	859,864	493,896	-296,384	548,176	10,824	233,000	
年度合計	229	8,841,000	14	354,149	243	9,195,149	71	15,699,424	70	6,103,031	493,896	179,872	9,416,521	-221,372	233,000	
	労働者福利厚生準備金繰入額										134,832	債務免除額				0
	次年度繰越額										359,064	次年度繰越額				233,000
前年度計	419	9,627,000	18	750,000	437	10,377,000	85	14,364,266	81	3,766,638	314,024	0	10,597,628	-220,628	454,372	
	労働者福利厚生準備金繰入額										0	債務免除額				0
	次年度繰越額										314,024	次年度繰越額				454,372
前々年度計	332	9,880,000	10	445,000	342	10,325,000	76	14,983,336	73	4,826,430	336,914	-33,094	10,190,000	135,000	675,000	
	労働者福利厚生準備金繰入額										22,890	債務免除額				0
	次年度繰越額										314,024	次年度繰越額				675,000

第11表-1 平成25年度(2013年度) 総合支援・労働相談等 実施状況

	総合受付							総合支援			労働相談 (賃金未払・条件違反)								
	カード発行			処理票	その他	計	新規相談	継続相談	合計	相談			終結状況						
	新規	旧カード	計							内、生活保護要件確認	新規	継続 (延数)	合計	解決	中止	(内、条件違反)	繰越	支払金額(判明分)	
				件数	金額														
4月	85	24	109	6	0	25	134	11	33	44	19	61	80	17	0	0	30	10	442,986
5月	61	12	73	6	1	14	88	17	37	54	6	25	31	10	4	0	22	6	189,156
6月	62	22	84	8	1	17	102	9	35	44	12	35	47	12	0	0	22	7	267,973
7月	36	12	48	2	2	23	73	9	34	43	11	41	52	15	1	0	17	6	108,788
8月	56	16	72	9	1	8	81	18	37	55	12	32	44	9	0	1	20	5	233,777
9月	63	7	70	7	0	16	86	13	20	33	6	24	30	7	1	0	18	4	78,861
10月	42	8	50	5	0	16	66	8	33	41	9	19	28	6	0	0	21	3	64,549
11月	37	5	42	0	0	23	65	14	31	45	14	47	61	13	0	0	22	7	422,122
12月	35	3	38	1	0	15	53	15	48	63	14	38	52	12	0	3	24	5	120,731
1月	45	2	47	3	0	13	60	8	15	23	7	27	34	8	0	0	23	5	354,700
2月	41	4	45	2	0	13	58	7	28	35	7	32	39	8	0	1	22	6	158,822
3月	25	2	27	0	0	33	60	17	64	81	8	34	42	7	1	0	22	4	141,260
年度合計	588	117	705	49	5	216	926	146	415	561	125	415	540	124	7	5	22	68	2,583,725
前年度計	626	350	976	76	23	239	1,238	122	472	594	147	474	621	132	3	3	28	67	1,882,619
前年度比			-27.8%	-35.5%			-25.2%	19.7%	-12.1%	-5.6%	-15.0%	-12.4%	-13.0%	-6.1%	133.3%	66.7%	-21.4%	1.5%	37.2%
前々年度計	50	21	71	122	—	—	—	89	346	435	166	591	757	161	5	5	17	77	2,619,138
前々年度比			893.0%	-59.8%				64.0%	19.9%	29.0%	-24.7%	-29.8%	-28.7%	-23.0%	40.0%	0.0%	29.4%	-11.7%	-1.4%
年度計画			400					120	400		140	500	640						

2012年度より総合受付の生活保護要件確認数はカード発行者の内数とする。

第11表-2 平成25年度（2013年度）総合受付（利用者カード発行）状況

	利用者カード			利用者カード累計		
	新規	切替	計	新規	切替	計
前年度				676	371	1,047
4月	85	24	109	761	395	1,156
5月	61	12	73	822	407	1,229
6月	62	22	84	884	429	1,313
7月	36	12	48	920	441	1,361
8月	56	16	72	976	457	1,433
9月	63	7	70	1,039	464	1,503
10月	42	8	50	1,081	472	1,553
11月	37	5	42	1,118	477	1,595
12月	35	3	38	1,153	480	1,633
1月	45	2	47	1,198	482	1,680
2月	41	4	45	1,239	486	1,725
3月	25	2	27	1,264	488	1,752
合計	588	117	705	1,264	488	1,752

※ 「切替」は、技能講習カードから利用者カードへの切り替えです。

平成25年度（2013年度）利用者カード新規発行者の状況

来所目的（複数回答）	
求 職	148
技能講習	339
就労支援	112

住 所（居 所）	
西成区	279
大阪市内（西成区以外）	152
大阪府下（大阪市以外）	86
近畿圏（大阪府以外）	27
その他・不明	44
合計	588

来 所 時 の 業 種	
建設・土木	370
警 備	9
製 造	3
運 輸	11
産廃・清掃	2
飲食・サービス	6
失 業 中	149
求 職 中	2
そ の 他	33
不 明	3
合計	588

第12表 平成25年度(2013年度) 医療・緊急措置相談状況

案内 (医療機関 案内を除く)	医療 支 援											緊急 措 置 相 談												
	備 テ ー プ	処 置	ティッシュ等		診 療 依 頼	他 機 関 内 案	救 急 車 依 頼	血 圧 測 定		血 圧 測 定 を 除 く 合 計	短 期 宿 泊 ( 自 強 館 三 徳 寮 )					簡 宿 紹 介	疾 病 予 防 援 助			生 活 援 助				
			マ ス ク	テ ィ ッ シュ				人 数	回 数		相 談	応 募	依 頼	宿 泊	返 戻		物 品	洗 面 セ ット	カ イ ロ	合 計	相 談	措 置	返 戻	
4月	254	780	84	1,550	1,500	85	71	1	1,127	3,108	1,021	262	145	114	114	107	27	2	129	0	131	32	17	6
5月	270	966	69	1,000	1,500	70	67	0	1,352	3,492	1,172	198	119	106	105	90	19	19	122	0	141	23	13	6
6月	261	938	51	650	1,000	97	78	2	1,406	3,593	1,166	203	121	104	102	100	24	16	123	0	139	13	12	4
7月	251	930	64	400	1,500	89	64	4	1,468	3,701	1,151	162	102	98	98	78	23	7	119	0	126	5	4	9
8月	266	1,332	65	300	1,200	81	77	4	1,586	3,876	1,559	206	119	109	108	100	21	48	124	0	172	44	12	2
9月	250	1,066	56	450	1,500	88	79	1	1,639	3,915	1,290	162	90	86	86	90	23	19	107	0	126	22	5	6
10月	267	1,100	50	800	1,500	74	78	0	1,695	3,790	1,302	203	121	109	109	99	29	17	131	0	148	17	9	4
11月	266	778	76	1,350	1,500	92	93	2	1,277	3,076	1,041	215	119	106	106	87	21	23	118	0	141	17	8	6
12月	274	912	74	1,550	2,000	72	91	1	915	2,318	1,150	203	116	106	103	104	20	25	118	0	143	14	8	2
1月	245	1,062	68	1,650	1,000	85	93	2	992	2,412	1,310	206	98	92	91	83	24	10	110	0	120	8	5	1
2月	215	950	72	1,850	1,500	87	88	1	917	2,221	1,198	217	114	103	101	99	27	11	121	0	132	19	3	0
3月	273	754	77	1,750	2,000	90	101	1	1,014	2,443	1,023	280	126	112	111	98	19	10	119	0	129	75	18	10
年度合計	3,092	11,568	806	13,300	17,700	1,010	980	19	15,388	37,945	14,383	2,517	1,390	1,245	1,234	1,135	277	207	1,441	0	1,648	289	114	56
前年度計	2,353	13,982	642	12,553	13,010	885	656	11	14,219	41,085	16,176	2,406	1,536	1,339	1,339	1,202	353	152	1,600	2,344	4,096	720	112	46
前年度比	31.4%	-17.3%	25.5%	6.0%	36.0%	14.1%	49.4%	72.7%	8.2%	-7.6%	-11.1%	4.6%	-9.5%	-7.0%	-7.8%	-5.6%	-21.5%	36.2%	-9.9%	-100.0%	-59.8%	-59.9%	1.8%	21.7%
前々年度計	1,080	15,068	611	11,250	14,500	1,102	378	7	15,497	41,366	17,166	2,274	1,392	1,266	1,257	1,137	416	85	1,624	10,519	12,228	744	126	62
前々年度比	186.3%	-23.2%	31.9%	18.2%	22.1%	-8.3%	159.3%	171.4%	-0.7%	-8.3%	-16.2%	10.7%	-0.1%	-1.7%	-1.8%	-0.2%	-33.4%	143.5%	-11.3%	-100.0%	-86.5%	-61.2%	-9.5%	-9.7%
年度計画		14,000		22,000		800	600		14,000		15,400			1,400			400	1,800			1,800		120	

第13表 平成25年度(2013年度) 労働関係、生活身上相談状況

	労働関係相談											生活身上相談											その他			
	就労 関係	雇用保険		建退共手帳			修了証再交付		合計	手続	戸籍住民票		健保・年金		住宅 相談	所得 証明	郵便物受け渡し		尋ね人	落し物	合計	手続	飲酒者	その他		
		相談	手続	窓口	その他	案内計	相談	手続			相談	手続	相談	手続			相談	手続							受付	渡し
4月	166	31	0	16	25	41	10	5	37	15	285	20	35	2	11	0	20	2	27	18	3	3	119	2	77	748
5月	160	35	0	11	102	113	9	1	20	6	337	7	36	2	16	2	22	2	20	16	4	2	118	4	85	649
6月	162	32	1	10	119	129	23	9	35	15	381	25	29	0	7	0	27	0	47	31	6	1	148	0	86	657
7月	162	62	1	23	81	104	10	3	33	12	371	16	23	1	14	1	19	1	39	28	2	0	126	2	80	677
8月	155	45	0	20	34	54	10	0	51	19	315	19	36	3	18	0	21	1	47	98	4	3	228	3	84	678
9月	162	39	0	11	69	80	12	3	33	12	326	15	36	6	14	1	17	0	27	28	3	2	127	7	79	584
10月	164	40	0	14	64	78	22	6	56	16	360	22	26	1	17	0	20	0	34	32	5	0	134	1	81	655
11月	157	53	1	19	97	116	15	7	38	20	379	28	32	0	18	0	16	0	16	13	1	2	98	0	88	666
12月	152	31	0	14	19	33	11	7	23	2	250	9	30	1	14	0	26	1	20	15	3	1	110	1	91	682
1月	143	52	0	18	66	84	15	7	38	17	332	24	39	5	19	1	18	1	42	63	2	2	186	6	100	643
2月	149	32	0	10	38	48	19	2	27	10	275	12	26	6	15	0	16	0	19	19	5	3	103	6	106	618
3月	230	82	2	12	20	32	32	6	56	10	432	18	51	4	46	0	31	2	15	19	1	3	168	4	121	691
年度合計	1,962	534	5	178	734	912	188	56	447	154	4,043	215	399	31	209	5	253	10	353	380	39	22	1,665	36	1,078	7,948
前年度計	1,535	433	2	114	577	691	174	61	454	128	3,287	191	365	31	197	5	174	7	332	281	23	20	1,399	36	955	6,031
前年度比	27.8%	23.3%	150.0%	56.1%	27.2%	32.0%	8.0%	-8.2%	-1.5%	20.3%	23.0%	12.6%	9.3%	0.0%	6.1%	0.0%	45.4%	42.9%	6.3%	35.2%	69.6%	10.0%	19.0%	0.0%	12.9%	31.8%
前々年度計	1,348	246	2	104	661	765	137	47	299	142	2,795	191	293	31	96	5	138	9	328	287	50	22	1,223	36	753	3,995
前々年度比	45.5%	117.1%	150.0%	71.2%	11.0%	19.2%	37.2%	19.1%	49.5%	8.5%	44.7%	12.6%	36.2%	0.0%	117.7%	0.0%	83.3%	11.1%	7.6%	32.4%	-22.0%	0.0%	36.1%	0.0%	43.2%	98.9%
年度計画	2,000						180		500					40		10	180		600							

※ 建退共手帳の「その他」には、職安での案内を2008年1月から、技能講習での案内を同年7月から計上。「手続」には更新・再発行を含む。 ※ 所得証明は、相談数を計上。

第14表 平成25年度(2013年度) 労働者援護費等給付状況

	短期宿泊措置				労働者疾病援助				生活援助給付金				合計			
	措置		返戻		物品 合計	給付金		措置		返戻		措置		返戻		
	件数	金額	件数	金額		件数	金額	件数	金額	件数	金額	件数	金額	件数	金額	
4月	114	93,480	107	53,500	131	0	0	17	29,000	6	10,000	131	122,480	113	63,500	
5月	105	86,100	90	45,000	141	0	0	13	23,500	6	10,500	118	109,600	96	55,500	
6月	102	83,640	100	50,000	139	0	0	12	20,000	4	7,000	114	103,640	104	57,000	
7月	98	80,360	78	39,000	126	0	0	4	7,500	9	13,000	102	87,860	87	52,000	
8月	108	88,560	100	50,000	172	0	0	12	22,600	2	5,000	120	111,160	102	55,000	
9月	86	70,520	90	45,000	126	0	0	5	9,500	6	12,500	91	80,020	96	57,500	
10月	109	89,380	99	49,500	148	0	0	9	15,000	4	8,000	118	104,380	103	57,500	
11月	106	87,760	87	43,500	141	0	0	8	19,000	6	13,000	114	106,760	93	56,500	
12月	103	84,740	104	52,000	143	0	0	8	15,000	2	5,000	111	99,740	106	57,000	
1月	91	74,620	83	41,500	120	0	0	5	9,500	1	2,000	96	84,120	84	43,500	
2月	101	82,820	99	49,500	132	0	0	3	6,000	0	0	104	88,820	99	49,500	
3月	111	91,860	98	49,000	129	0	0	18	26,000	10	16,500	129	117,860	108	65,500	
年度合計	1,234	1,013,840	1,135	567,500	1,648	0	0	114	202,600	56	102,500	1,348	1,216,440	1,191	670,000	
前年度計	1,339	1,106,380	1,202	601,000	4,096	0	0	112	213,700	46	83,500	1,451	1,320,080	1,248	684,500	
前年度比	-7.8%	-8.4%	-5.6%	-5.6%	-59.8%			1.8%	-5.2%	21.7%	22.8%	-7.1%	-7.9%	-4.6%	-2.1%	
前々年度計	1,257	1,035,780	1,137	568,500	12,228	0	0	126	250,200	62	114,500	1,383	1,285,980	1,199	683,000	
前々年度比	-1.8%	-2.1%	-0.2%	-0.2%	-86.5%			-9.5%	-19.0%	-9.7%	-10.5%	-2.5%	-5.4%	-0.7%	-1.9%	
年度計画	1,400				1,800			120								

「センターだより」 過去4年間の主要掲載記事

【平成22年度(2010年度)～平成25年度(2013年度)】

(別紙)

		4月号	5月号	6月号	7月号	8月号	9月号	10月号	11月号	12月号	1月号	2月号	3月号	常設記事
2010年度	1面	技能のはしごを登りませんか	このまちへの想いをひとつに	体験講習を受けました	あいりんセンターのことを勉強して求人開拓あれこれ⑤ シャワー室開放	AEDを設置しました 求人開拓あれこれ⑥ たそこん案内	たそがれコンサート(報告) 求人開拓あれこれ⑦	テキパキと働く姿はさすがでした (森林組合現場訪問)	将棋愛好者の集い(報告) 求人開拓あれこれ⑧	緊急雇用創出基金事業現場訪問 求人開拓あれこれ⑨ 警備業事前講習開催	谷川俊太郎さんからの年賀状	そして、誰もが基本を忘れてしまった(芳災・相談の特徴) 求人開拓あれこれ⑩ ロッカー室の閉鎖	宿舍調査からみえてくる状況 求人開拓あれこれ(最終)	・求人情報 ・技能講習案内 ・『カマヤン』 ・およびだし ・たずねびと ・結核検診日程 ・投稿 ・釜ヶ崎日誌 ・詰め将棋
	2面	詩人谷川俊太郎釜ヶ崎を歩く	え〜っ 釜ヶ崎に観光案内所? 特掃登録者状況	借金を抱え一人で悩んでいる方は相談を(大阪いちようの会)	あいりん七夕まつり開催 事業所懇談会開催 センター事業協力お礼	特掃の追加登録受付ます 覚せい剤撲滅キャンペーンでパレード シャワー室開放 国勢調査	祖父・父から受け継いだ人の命を運ぶ仕事へ 特掃追加登録結果 紀州街道歩き案内 国勢調査	ボール遊びのできる公園がほしい 将棋愛好者のつどい案内 紀州街道歩き案内	秋の気配を感じてみませんか 三所連絡会議開催 越年対策事業結核健診実施について	越年結核健診 南港臨時宿泊 貸金相談・べんり帳 シャワー室開放 関係機関窓口業務状況	理事長挨拶 「新世界〜あなたの愛を見つける街」映画上映	2011年度特掃登録案内 済ませていただきましたか特掃登録		
2011年度	1面	東北大震災からの復興を	東北大震災から続編(第2弾) 復興現場の状況と労働者の心構え 放射線被爆と健康への影響	日約東ストップ!! 雇入通知書もらおう	釜ヶ崎から結核をなくそう	子供スポーツひろばオープン (萩の茶屋北公園)	東北被災地は今・・・ボランティア活動に参加して	森先生20周年「20年振り返り夢を語る」 将棋愛好者の集い(案内)	アルコール依存からの脱却①	アルコール依存からの脱却② あいりん銀行の廃止案内	丸谷明夫先生と森信雄先生からの年賀状	除染作業の求人募集について	センター窓口が変わります! 総合受付の開設	・求人情報 ・技能講習案内 ・『カマヤン』 ・およびだし ・たずねびと ・結核検診結果 ・投稿 ・釜ヶ崎日誌 ・詰め将棋
	2面	安定就労につなぐ 技能講習科目と日程 体験講習受講者の声	緊急雇用基金事業アンケートから 就労者の声 特掃登録者状況	ひとりでも悩まないで まず相談を (大阪いちようの会) 就職差別撤廃月間	熟中症に注意 事業所懇談会開催 センター事業協力お礼	NPO釜ヶ崎支援機構「リサイクルプラザ」をたずねて 特掃の追加登録「たそこん」案内 シャワー室開放	就労の秋～新今宮文庫を訪ねて～ 肺年齢を知っておこう 台風接近! 「たそこん」中止に	将棋についてのアンケート センター待合室で「肺年齢検査」実施 (ヘルスサポート大阪)	将棋愛好者の集い(報告) 三所連絡会議出席	越年結核健診 南港臨時宿泊 貸金相談・べんり帳 シャワー室開放 関係機関窓口業務状況	理事長挨拶 川口末夫さん(建設さわやか新聞)からの新年挨拶	労災相談、貸金相談の最近の特徴	宿舍調査からみえてくる状況	
2012年度	1面	技能講習 常用就職した人の話	総合相談から 常用就職Nさん 特掃登録者状況	総合相談まとめ 総合相談から 就労5人の例	新世界・通天閣 祝100周年 センター事業協力お礼	こわいんやで 糖尿病	たそがれコンサート(報告) 肺年齢検査案内	履歴書の書き方	将棋愛好者の集い(報告) 次の一手	西成公園トイレ ペインティング 警備業事前講習案内	セレッソ3選手からの年賀状	宿舍調査からみえてくる状況 求人開拓あれこれ(介護)	高血圧は サイレントキラー	・求人情報 ・技能講習案内 ・『カマヤン』 ・およびだし ・たずねびと ・結核検診結果 ・投稿 ・釜ヶ崎日誌 ・詰め将棋
	2面	65年ぶりに 妹と再会	地域NPO紹介 ふるさとの家	地域NPO紹介 こどもの里	地域NPO紹介 西成市民館 事業所懇談会報告	地域NPO紹介 生活サポート 釜ヶ崎 特掃追加登録 シャワー室開放	地域NPO紹介 禁酒の館 将棋愛好者の集い(案内)	人材育成事業 石綿労災認定	パソコン講座 あいりん職安 時間変更 歴史街道歩き報告	関係機関窓口 越年対策事業 年末の特掃 貸金相談早めに シャワー室開放 結核健診	古川高晴さんからの年賀状 理事長挨拶	特掃登録案内 労災相談・貸金相談	地域NPO紹介 旅路の里	



# センターだより

第456号  
2013年5月15日発行  
(公財)西成労働福祉センター  
大阪市西成区萩之茶屋1-3-44  
☎06-6641-0131

センターは、寄場で求人している事業所に対し、登録指導に取り組み、詳しい状況把握を行なっています。登録している事業所には、求人募集を行なうときにプラカードを発行しています。今回は、寄場での求職活動に際し、みなさんに気をつけていただきたいことをお伝えします。

トラブルが増えています

このところ、センターの労働相談窓口では、未登録事業所の求人に関する相談が増えています。「寄場で聞いた労働条件と違った」「賞金を精算してもらえなかった」といった相談内容です。特に東海地方の事業所が目立ちます。

登録事業所には

プラカードを発行しています

登録事業所で、日雇雇用保険印紙購入通帳の更新が確認できていて、職種ごとの求人申し込みを受けたい事業所に対して、求人プラカードを発行しています。

センターが発行した求人プラカードには、センターの捺印と有効期限が記されています。

労働条件を確かめてから就労しましょう。仕事に行くときは、どんな場合でも労働条件をよく確認してから就労するようにしましょう。寄場にいる求人担当者へ尋ねて、条件をはっきりと説明してもらいましょう。

全個室・風呂・TVあり

事業所名	株△▲組
所在地	滋賀県東近江市 滋賀県
職種	一般土工
就業期間	8 - 17 日 人 人
賞金	10000
宿泊費総額	3000
雇用期間	15日間
就業開始	2013年5月

安全靴必要

事業所名	凸凹建設
所在地	大阪市内
職種	一般土工
就業期間	8 - 17 日 人 人
賞金	10000
宿泊費総額	3000
雇用期間	15日間
就業開始	2013年5月

## 未登録事業所の求人にご注意!

### 技能講習 5月の受付日程

講習科目	選考・説明日 申込み期間	講習日程
小型移動式クレーン <small>玉掛け所持者対象・3日間</small>	5月24日(金) 受付 4/18~5/17	5月31日(金)~6月2日(日)
高所作業車 <small>普通免許証のない方対象・3日間</small>	5月27日(月) 受付 4/19~5/20	6月3日(月)~5日(水)
刈払機 <small>安全衛生教育・選考・1日間</small>	5月29日(水) 受付 4/23~5/22	6月5日(水)
フォークリフト <small>普通免許証所持者対象・4日間</small>	6月3日(月) 受付 5/1~5/27	6月10日(月)~13日(木)
フォークリフト <small>普通免許証のない方対象・6日間</small>	6月4日(火) 受付 4/26~5/28	6月11日(火)~15日(土)
小型移動式クレーン <small>3日間</small>	6月5日(水) 受付 4/30~5/29	6月12日(水)~14日(金)
チェーンソー(伐木) <small>特別教育・2日間</small>	6月11日(火) 受付 5/2~6/4	6月18日(火)~19日(水)
不整地運搬車 <small>車両系(登地)又は大特所持者対象・2日間</small>	6月19日(水) 受付 5/13~6/12	6月26日(水)~27日(木)
職長・安全衛生責任者 <small>事業所の組織状況に要 安全衛生・2日間</small>	6月20日(木) 受付 5/14~6/13	6月27日(木)~28日(金)
ガス溶接 <small>選考・2日間</small>	6月21日(金) 受付 5/15~6/14	(学科) 6月29日(土) (実技) 7月6日(土)

出 面 表  
＜反対側は血圧記録表です＞

〒557-0001  
大阪市西成区萩之茶屋1-3-44  
(公財)西成労働福祉センター  
労働相談室  
TEL 06-6641-0131  
FAX 06-6641-0297

出面表をつけておこう  
就労したら、なんでも自分でメモしておきましょう。精算の時や、トラブルになった時に役立ちます。  
メモしておくことよいは、事業所名・電話番号・働いた日や時間、残業時間・現場名・前借金額・語式などです。  
精算時には明細書を受け取り、よく確認しましょう。

『未登録事業所とのトラブル』  
(具休例)  
Tさんの場合  
A県C市のD社に就労。  
寄場では喰ばと聞いていたのに、会社に着いてから書かされた誓約書には食費と宿泊費を控除するとなっていた。  
Uさんの場合  
同じくA県C市のD社に就労。  
就労後、体調を崩したために満期日を待たずして退職。  
大阪に帰ってから未精算の賞金を請求したところ、D社に「満期日までの宿泊費は途中退職でも控除する」と言われた。

森先生の  
詰め将棋  
(五手詰)  
持駒 金  
一 二 三 四 五 六 七 八 九  
銀 王  
金 王  
龍 歩

答えは裏面に掲載

4月の求人数	対前月増減比	対前年同月増減比	
現金(日払い)	20,007	-37.0%	-0.6%
契約(延べ数)	15,680	-37.7%	-13.1%
センター窓口	3,195	-28.5%	82.7%
高齢者清掃	5,653	-1.8%	6.1%

求人情報  
国土交通省は、大手企業55社を対象に2012年度建設業活動実態調査結果をまとめた。  
国内売上高の総額は前年比32%増で5年ぶりに増加し、土木建築工事では43%増となっている。  
新聞報道で、東日本の復興工事関連で人手不足から賞金相場が上昇と報じられた。しかし、宮城・福島県のハローワークの求人を確認してもそうした影響はまだみられない。  
田安・株高による景気の回復基調も連日報道されているが、建設業界には波及していない。  
例年のこととはいえ、4月に入ってヒタツと求人が止まってしまった。窓口の求人数は、人手不足を見越して、運転手や職人層を中心に、早急に確保しておきたいという事業所の意向がうかがえる。

# センターだより

第459号  
2013年8月15日発行  
(公財)西成労働福祉センター  
大阪市西成区萩之茶屋1-3-44  
☎06-6641-0131

センターでは、あいらん地域の日雇労働者を対象に技能講習事業を行なっています。  
今月号のセンターだよりは、技能講習科目でも人気の高い、車両系建設機械の講習の様子を見学させていただきました。

仕事の役に立つので受講しました。授業はすごくわかりやすいです。  
Kさん



みなさん取材当日の朝から重機に乗り始めたばかりにも関わらず、うまく乗りこなしておられました。



土工の仕事は体力的に厳しいし、重機の運転なら頑張れそうなので受講しました。Tさん

行きたい会社に就職するには資格が必要なので受講しました。Hさん

仕事を探すのに有利になると思い受講しました。Sさん

## 技能講習8～9月の受付日程

講習科目	選考・説明日		講習日程
	申込み期間		
フォークリフト <small>普通免許所持者対象・4日間</small>	8月27日(火)	受付 7/19～8/20	9月3日(火)～6日(金)
車両系(整地ほか用) <small>5日間 大特免許所持者対象・2日間</small>	9月4日(水)	受付 7/29～8/28	9月11日(水)～15日(日)
フォークリフト習熟 <small>フォークリフト所持者対象 通常・2日間</small>	9月19日(木)	受付 8/13～9/12	9月26日(木)～27日(金)
玉掛け <small>3日間</small>	9月20日(金)	受付 8/14～9/13	9月27日(金)～29日(日)



## 技能講習 教習所 現場訪問

今回取材に協力いただいたのは、茨木市にあるキヤトル1号教習所です。  
取材で訪れたのは5日間講習の3日目でした。ちょうど午前中から重機に乗る講習を始めただけでした。

# 資格取得に向けて がんばる姿に感動!

センターでは「これから建設業の仕事始める方」や「資格を取って仕事の幅を広げたい方」など、あいらん地域の日雇労働者を応援しています。

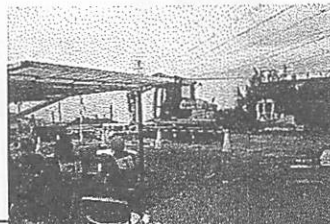

講習の現場を取材するのは初めてです。講習の順番を待っている方も真剣に講習の様子を見ておられました。お忙しい中、みなさん早く取材に協力して下さいました。

教習所の方にお聞きしました。重機に乗って半日なので、まだ現場では通用しないレベルですが、最終日になると、みなさんかなり上達します。特に最近の受講生は真面目で、みなさんが頑張って仕事に就きたいと思う講習を受けている方が多いです。

## 「建設の匠」パック講習のご案内

体験講習 (3日間×6時間/日) (期間:平成25年8月28日～30日)	建設業に興味を持ってもらい、道具の名称や使い方、現場見学などをおこないます
初級講習 (20日間×3時間/日) (期間:平成25年9月2日～10月1日)	躯体工事(鉄筋、型枠大工、高など)全般の学習をおこないます
中級講習 (20日間×3時間/日) (期間:平成25年11月1日～11月29日)	職人に必要な図面の理解を中心に学習し、実際に図面の作成などもおこないます
上級講習 (20日間×3時間/日) (期間:平成26年1月14日～2月10日)	足場の計画や実際に足場の組立て、解体等をおこないます

くわしくは技能講習窓口までお問い合わせ下さい。

## とくそう(高齢者特別清掃) 『特掃』追加登録のお知らせ

この事業は、あいらん地域の生活困難な高齢日雇労働者のための特別就労対策です。

センターを常時利用する日雇労働者で55才以上の方が対象です。

- 受付日 9月3日(火)・17日(火)  
午後1時から4時まで
- 特掃カードの交付日 9月25日(水)以降、紹介窓口にて
- 申し込みに必要なもの \*申し込み書(8月26日(月)から配付)  
\*本人の年齢が確認できる書類  
\*結核検査カード(1年以内)

●ご注意! 追加登録の方が仕事に行けるのは、10月1日(火)以降です。  
くわしくは、紹介課高齢者班までお問い合わせ下さい。

9	8	7	6	5	4	3	2	1

森先生の  
詰め将棋  
(五手詰)  
持駒なし

答えは裏面に掲載

7月の求人数		対前月増減比	対前年同月増減比
現金(日払い)	26,819	37.2%	3.2%
契約(延べ数)	16,623	21.2%	6.9%
センター窓口	4,102	26.0%	25.1%
高齢者清掃(仮)	5,953	4.5%	3.4%

センターでは各事業所から、7月時点の職種ごとの賃金を聞き取った。一般土工・職人ともに目立った変化は見られず、横ばい傾向となっている。

一方では、政府は、次年度予算の概算要求基準を閣議了解した。  
国土交通省は、東日本大震災からの復興加速や国民の安心と安全の確保、経済の活性化に寄与する施策を重点要求する方針を固めているとのこと。

「期末にかけて増加」とある会社が多い。ただ工事の発注、進捗よくに伴い、労働者不足が深刻化する懸念もあるとのこと。

一方では、受注競争が依然厳しい「工事量は、受注競争が依然厳しい」が、

## 求人情報

上場セココン大手4社の今年4～6月期の連結決算が出そろった。東日本大震災の復興本格化に伴う労働単価・資材費の高騰が収益を圧迫し、3社が営業減益。各社とも建築部門の採算悪化が足を引っ張った。工事量は「受注競争が依然厳しい」が、

# センターだより

第462号  
2013年11月15日発行  
(公財)西成労働福祉センター  
大阪市西成区葎之茶屋1-3-44  
☎06-6641-0131

毎年恒例、将棋愛好者のつどいを10月22日に開催しました。  
今年も森信雄七段をお招きし、たくさんの方に参加していただきました。  
当日の様子を報告します。

## 将棋愛好者のつどいを開催しました!

今年で33回目となる「将棋愛好者のつどい」。  
恒例のトーナメントに加えて、指導対局(多面指し)や次の一手、詰将棋など、盛り沢山の企画で開催しました。  
次の一手は4名の方が正解され、森先生から記念品が贈呈されました。

今年は席上対局を2局行ないました。A級とB級それぞれの決勝戦を順番に森先生の解説付きで行ないました。  
どちらも見ごたえのある面白い対局でした。

参加して下さったみなさん、ありがとうございました。

飛車  
角行



トーナメント勝者の記念撮影。  
森先生をはじめ、右へA級優勝の中村勲さん、準優勝の松島重夫さん。  
左へB級優勝の平谷栄之助さん、準優勝の中村篤さん。  
後列に西田拓也三段と吉村朝吉(ふあん)6級。



席上対局や詰将棋では、大盤を使って森先生に解説していただきました



指導対局は黒山の人ばかりでした

### 森信雄七段の講評

毎年感じるのですが、みなさん年々うまくなっています。ひとつアドバイスするとすれば、勢いに任せて早指しの人が多いので、一呼吸置いて指すようにすれば、簡単なミスが減って棋力も向上すると思います。



王将

### 技能講習11~12月の受付日程

講習科目	選考・説明日 申込み期間	講習日程
職長・安全衛生責任者 <small>事業所の推薦状必要 安全衛生・2日間</small>	11月26日(火) 受付 10/18 ~ 11/19	12月3日(火)~4日(水)
車両系(整地ほか用) <small>5日間 大特免許所持者対象・2日間</small>	11月27日(水) 受付 10/21 ~ 11/20	12月4日(水)~12月8日(日) 12月4日(水)~12月5日(木)
フォークリフト習熟 <small>フォークリフト所持者・通所2日間</small>	11月28日(木) 受付 10/22 ~ 11/21	12月5日(木)~6日(金)
建設機械等習熟コース <small>車両系(整地ほか用)所持者対象・通所・3日間</small>	12月3日(火) 受付 10/25 ~ 11/26	12月10日(火)~12日(木)
不整地運搬車 <small>車両系(整地)又は大特免許所持者対象・2日間</small>	12月6日(金) 受付 10/30 ~ 11/29	12月13日(金)~14日(土)
高所作業車 <small>普通免許所持者対象・2日間</small>	12月9日(月) 受付 11/1 ~ 12/2	12月16日(月)~17日(火)



2日で分かる警備のお仕事!  
~警備員という仕事に関心がある方へ~  
**警備業事前講習**を開催します!

警備業に就くうえで必要とされる知識(法律・交通誘導・雑踏警備等)を専門的な観点から解説します。  
面接対策(面接の受け方、就職活動の進め方)を行ないます。  
(受講された方が特定の資格を取得できるものではありません)

申込期間	平成25年11月18日(月) ~ 平成26年1月21日(火)
選考・説明日	平成26年1月28日(火)
講習期間	平成26年2月4日(火) ~ 平成26年2月5日(水)

講習最終日に、講習修了者を対象に合同面接会を開催します!  
\*必ずしも就職を保証するものではありません。  
保証人不要等多様な事業所が参加予定  
講習修了者を対象に任意で原付免許取得や救命救急の受講を行ないます。

原付免許取得  
(任意)



救命救急の  
受講(任意)

お申込み、お問い合わせは技能講習係まで



森先生の詰将棋(五手詰) 持駒 金銀電王 七八九  
答えは裏面に掲載

### 10月の求人数

	対前月増減比	対前年増減比
現金(日払い)	30,066 10.8%	4.2%
契約(延べ数)	22,554 4.2%	-2.6%
センター窓口	5,512 29.5%	16.8%
高齢者清掃ほか	5,942 11.0%	-0.3%

### 求人情報

国土交通省は、上半期(4月~9月)の建設工事受注動向統計調査をまとめた。  
注目を浴び出していた。元請受注高のうち、公共工事は補正予算の効果もあって4~6月が24%増に純化、7~9月は22%増と伸びが鈍化。  
民間工事は4~6月の11%増に純化、7~9月は29%増。「上半期の前半は公共工事が増え、後半に入って民間工事も伸びてきた」と分析。  
9月単月では、公共・民間工事ともに40~50%の大増。民間工事では特に、医療・福祉施設や教育・研究・文化施設の受注が、来年4月の消費税増税を控えた駆け込み需要で増加したとのこと。  
元請受注高が前年同期比24%増に純化。下請受注高は51%増。元・下請で開きがあるのは、「下請業者の仕事が手一杯で職人不足が発生して、契約がすれ込んでいく」が原因だと

第15表-1 平成25年度(2013年度)技能講習実施状況

事業内容		平成25年度(2013年度)						平成24年度		平成23年度		
		募集	申込	選考	内、補欠	受講	修了	募集	修了	募集	修了	
スキルアップ型講習	建設業基礎講習		10	0	-	-	-	-	10	4	20	0
	建設業務関係講習計	科目	22	19	19	(1)	19	19	21	17	21	15
		年間	361	304	240	(2)	219	216	286	164	312	204
	運輸・製造関係等講習計	科目	13	13	13	(0)	13	13	13	13	13	13
		年間	475	473	350	(0)	323	318	614	360	671	445
スキルアップ型講習計		科目	36	32	32	(1)	32	32	35	31	35	28
		年間	846	777	590	(2)	542	534	910	528	1,003	649
職種転換	造園林業関係	林業一日体験	5	6	5	(0)	4	4	15	0	18	0
		造園林業職種転換	10	6	5	(0)	5	4	15	2	12	3
		チェーンソー	20	26	20	(0)	18	18	20	14	20	17
		刈払機	20	24	21	(0)	20	20	25	12	30	14
介護関係	介護業務関係	介護業務体験	12	7	4	(0)	3	3	15	7	25	4
		介護職員初任者研修 ※1	6	2	2	(0)	1	1	10	5	15	1
		ガイドヘルパー	-	-	-	-	-	-	5	0	5	0
常用	自動車運転免許講習計	科目	8	2	2	(0)	2	2	6	3	6	4
		年間	19	6	6	(0)	6	6	25	9	37	14
就業型講習	建設機械習熟		10	10	5	(0)	5	5	10	8	-	-
	フォークリフト習熟		15	10	3	(0)	3	3	-	-	-	-
	運輸雇用プログラム		2	1	1	(0)	1	1	3	0	-	-
	パソコン講習(初級、中級)(2科目)		60	33	23	(0)	19	18	20	14	-	-
	警備業事前講習		10	4	0	-	-	-	30	0	30	4
	救急救命講習		10	0	-	-	-	-	-	-	-	-
	建築の匠育成(体験、初級、中級、上級)(4科目)		14	0	-	-	-	-	-	-	-	-
	就職支援セミナー		-	-	-	-	-	-	-	-	30	0
	職種転換・常用就業型講習計	科目	21	13	12		12	12	17	10	15	10
		年間	213	135	95		85	83	193	71	222	57
技能講習合計		科目	61	45	44	(1)	44	44	52	41	50	38
		年間	1,059	912	685	(2)	627	617	1,103	599	1,225	706

※1 平成25年度よりヘルパー2級は介護職員初任者研修に名称変更

第15表-2 平成25年度(2013年度)技能講習実施状況 形態別内訳

【スキルアップ型講習】

事業内容	平成25年度(2013年度)						平成24年度		平成23年度	
	募集	申込	選考	内、補欠	受講	修了	募集	修了	募集	修了
建設業務関係技能講習	22科目	19科目	19科目	(1科目)	19科目	19科目	21科目	17科目	21科目	15科目
	361	304	240	(2)	219	216	286	164	312	204
車両系(整地他)経験者	12	2	2	(0)	2	2	9	6	12	5
車両系(整地他)初心者	90	122	96	(0)	86	85	75	51	71	68
車両系(解体用)	45	69	48	(2)	44	44	30	13	30	30
車両系(基礎工用)	10	14	10	(0)	8	8	10	7	10	7
締固め用建設機械	8	9	9	(0)	8	8	13	6	13	9
不整地運搬車	25	24	19	(0)	18	18	35	21	46	25
ショベルローダー等	10	5	5	(0)	5	5	7	2	10	3
足場の組立て等作業主任者	15	9	9	(0)	9	9	15	12	20	16
地山掘削・土止め支保工作業主任者	4	1	1	(0)	1	1	5	4	5	5
型枠支保工の組立て等作業主任者	4	1	1	(0)	1	1	7	2	7	3
建築物等の鉄骨の組立て等作業主任者	4	3	3	(0)	3	2	5	3	5	4
木造建築物の組立て等作業主任者	2	0	-	-	-	-	2	0	2	0
ずい道等の掘削等作業主任者	-	-	-	-	-	-	2	0	2	0
ずい道等の覆工作業主任者	-	-	-	-	-	-	2	0	2	0
石綿作業主任者	5	3	3	(0)	3	3	5	1	5	0
有機溶剤作業主任者	4	1	1	(0)	1	1	5	5	5	1
酸素欠乏・硫化水素危険作業主任者	4	0	-	-	-	-	5	2	5	1
コンクリート解体等作業主任者	4	2	2	(0)	2	1	4	3	2	0
除染等業務に係る特別教育	-	-	-	-	-	-	10	0	-	-
工事管理者指定研修	-	-	-	-	-	-	-	-	5	0
石綿使用建築物等解体等業務特別教育	5	4	4	(0)	3	3	10	6	10	6
職長・安全衛生責任者	20	14	10	(0)	8	8	30	20	45	21
車両系(解体)特例1種	60	5	5	(0)	5	5	-	-	-	-
車両系(解体)特例2種	10	8	7	(0)	7	7	-	-	-	-
振動工具	10	8	5	(0)	5	5	-	-	-	-
ダイオキシソ類業務に係る作業指揮者	10	0	-	-	-	-	-	-	-	-

運輸業、製造業務関係等技能講習	13科目	13科目	13科目	(0科目)	13科目	13科目	13科目	13科目	13科目	13科目
	475	473	350	(0)	323	318	614	360	671	445
フォークリフト運転(普免所持者)	60	67	45	(0)	41	40	90	63	100	64
フォークリフト運転(初心者)	25	22	15	(0)	14	14	30	19	40	22
高所作業車(普通免許所持者)	60	63	54	(0)	45	45	85	50	100	60
高所作業車(3日間)	20	10	7	(0)	6	6	25	11	10	3
玉掛	95	126	91	(0)	87	87	107	74	130	93
小型移動式クレーン(玉掛所持者)	45	39	29	(0)	29	29	65	48	60	38
小型移動式クレーン(初心者)	20	13	8	(0)	8	8	25	7	30	19
クレーン(5トン未満)	10	9	9	(0)	7	6	5	1	10	4
床上操作式クレーン	25	26	21	(0)	20	19	40	16	40	29
ガス溶接	60	45	33	(0)	29	27	60	26	60	48
アーク溶接特別教育	30	30	19	(0)	18	18	60	27	66	49
研削砥石特別教育	10	9	9	(0)	9	9	7	4	10	8
電気取扱(低電圧600V以下)	15	14	10	(0)	10	10	15	14	15	8

【職種転換・常用就職型講習】

事業内容	平成25年度(2013年度)						平成24年度		平成23年度	
	募集	申込	選考	内、補欠	受講	修了	募集	修了	募集	修了
自動車運転免許	8科目	2科目	2科目		2科目	2科目	6科目	3科目	6科目	4科目
	19	6	6		6	6	25	9	37	14
大型自動車運転免許(中型免許所持者)	6	4	4	(0)	4	4	3	1	5	1
大型自動車運転免許(普通免許所持者)	1	0	-	-	-	-	2	2	2	1
大型特殊自動車運転免許	2	2	2	(0)	2	2	10	6	15	11
けん引自動車運転免許	1	0	-	-	-	-	2	0	3	0
大型二種自動車運転免許	1	0	-	-	-	-	3	0	5	1
普通二種自動車運転免許	1	0	-	-	-	-	5	0	7	0
普通自動車免許	2	0	-	-	-	-	-	-	-	-
原動機付自転車免許	5	0	-	-	-	-	-	-	-	-

第16表 平成25年度(2013年度)技能講習事業関係業務状況

	技能講習相談・案内			技能資格 修了証再 交付相談 請求手続	その他の窓口業務									就職 活動 講習会	技能講習案 内 事業所へ発送	合 計	備 考	
	センター 主 催	その他の 講習機関	小 計		講習補助費 支払	技能講習 新規受付	キャリア カウンセ リング	求職相談	事業所 訪問	受講後3ヶ月アンケート		総合相談	その他					小 計
										回答数	うち満足度							
4月	86	1	87	-	0	50	0	2	0	37	34	-	34	123	0	362	572	4/12技能講習案内(通年)を362事業所へ発送
5月	63	0	63	-	3	34	4	5	4	13	12	-	32	95	2	0	160	
6月	60	1	61	-	16	35	5	2	3	7	7	-	50	118	0	0	179	
7月	65	1	66	-	19	21	3	0	4	36	30	-	158	241	1	0	308	
8月	46	1	47	-	18	22	6	1	3	10	9	-	82	142	2	0	191	8/29就労支援ナビ誘導1名
9月	79	0	79	-	11	38	2	1	1	28	24	-	66	147	1	257	484	9/20技能講習案内(通年)を257事業所へ発送
10月	67	0	67	-	17	26	12	0	58	45	41	-	78	236	3	0	306	10/3.10.17.24就労支援ナビ誘導6名
11月	56	0	56	-	14	14	6	3	3	78	71	-	146	264	1	277	598	技能講習案内(追加募集分)を277事業所へ発送 11/7.14就労支援ナビ誘導2名
12月	64	0	64	-	13	10	3	1	6	35	31	-	122	190	0	0	254	
1月	87	0	87	-	25	26	8	1	22	59	53	-	203	344	1	0	432	1/30就労支援ナビ誘導1名
2月	46	0	46	-	17	16	2	1	10	22	17	-	37	105	0	0	151	2/27就労支援ナビ誘導1名
3月	86	0	86	-	32	1	3	4	0	62	48	-	51	153	1	0	240	3/20.27就労支援ナビ誘導2名
合 計	805	4	809	-	185	293	54	21	114	432	377	-	1,059	2,158	12	896	3,875	
前年度計	697	4	701	-	215	277	79	22	155	454	372	-	884	2,086	-	567	3,354	
前々年度計	1,071	4	1,075	441	173	464	95	159	48	588	-	78	1,264	2,869	-	991	5,376	
年度計画	960	200							80						36	1000		

※「修了証等再交付の相談」は2012年度より労働福祉係に移行

※アンケートの「満足度」とは「仕事に就けたなど講習が就労により結果を与えたとする回答」である

※2012年度より技能講習係での総合相談はとりやめ

第17表 平成25年度(2013年度) あいりん労働福祉センター利用状況

施設区分 月	施設委託業者(3業者3店舗)		小間割売店(6業者6店舗)	
	利用延人数	営業日数	利用延人数	営業日数
4月	13,829	89	7,079	126
5月	17,469	97	7,264	128
6月	13,073	100	7,526	129
7月	18,695	104	7,521	137
8月	13,838	103	8,382	131
9月	16,553	95	7,381	121
10月	13,776	107	8,525	136
11月	15,939	102	8,256	133
12月	14,251	92	8,186	126
1月	13,282	97	7,863	125
2月	17,609	95	7,895	123
3月	14,981	103	8,872	135
計	183,295	1,184	94,750	1,550
前年度計	227,470	1,439	105,856	1,967
前年度比	-19.4%	-17.7%	-10.5%	-21.2%
前々年度計	230,771	1,424	119,282	2,261
前々年度比	-20.6%	-16.9%	-20.6%	-31.4%

第18表 平成25年度(2013年度)

あいりん労働福祉センターにおける事案の発生と措置状況

業務の内容	平成25年度		平成24年度		平成23年度	
	年間件数	年間件数	前年度比	年間件数	前々年度比	
	月平均	月平均		月平均		
負傷者・病人の救助	61名	30名	103.3%	60名	1.7%	
	5名	3名		5名		
盗難事件の措置	4件	1件	300.0%	0件		
	0名	-		-		
変死者の措置	3名	1名	200.0%	0名		
	0名	-		-		
消火活動・焚火の始末	17件	7件	142.9%	8件	112.5%	
	1名	1件		1件		
場内放置自転車の処理(撤去)	65台	132台	-50.8%	109台	-40.4%	
	5名	11台		9台		
落書きの始末	26件	48件	-45.8%	26件	0.0%	
	2名	4件		2件		
シャッター閉鎖時の妨害 職員に対する暴行・傷害	40件	37件	8.1%	59件	-32.2%	
	3名	3件		5件		
泥酔者の連れ出し	5,953名	6,934名	-14.1%	7,958名	-25.2%	
	496名	578名		663名		
設備等の破損	136件	92件	47.8%	115件	18.3%	
	11名	8件		10件		

## 雇用保険業務取扱状況【あいりん労働公共職業安定所】

年 度	保 険 金 給 付				日雇労働被保険者手帳	
	給 付 数	実人員	延 べ 日 数	1日平均	新規交付	年度末有効求職者数
2003(平成15)	557,661	7,067	991,085	2,254	950	9,027
2004(平成16)	425,469	5,632	780,987	1,741	763	7,356
2005(平成17)	320,208	4,322	590,184	1,308	559	5,696
2006(平成18)	209,068	2,889	380,729	850	417	4,203
2007(平成19)	157,499	2,174	286,501	641	246	3,427
2008(平成20)	130,709	1,794	235,681	536	208	2,990
2009(平成21)	80,737	1,144	147,953	332	154	2,025
2010(平成22)	58,116	858	107,702	239	155	1,547
2011(平成23)	52,318	798	97,538	214	151	1,432
2012(平成24)	53,244	813	97,357	217	217	1,494
2013(平成25)	55,429	881	104,981	227	205	1,577

## 健康保険取扱状況【玉出年金事務所・全国健康保険協会】

年 度	被 保 険 者 手 帳				年度末 有効手帳	受 給 資 格 者 証				受給資格 確 認	傷病手当 件 数
	新 規	更 新	再交付	計		新 規	更 新	再交付	計		
2003(平成15)	491	3,352	372	4,215	4,043	331	2,779	291	3,401	29,031	197
2004(平成16)	351	2,641	347	3,339	3,152	260	2,145	261	2,666	21,897	122
2005(平成17)	249	1,989	234	2,472	2,262	193	1,711	193	2,097	16,936	93
2006(平成18)	191	1,346	178	1,715	1,636	132	1,171	148	1,451	11,135	61
2007(平成19)	112	1,017	129	1,258	1,209	74	914	97	1,085	9,486	92
2008(平成20)	77	720	104	901	957	61	586	80	727	5,442	-
2009(平成21)	53	436	73	562	617	38	333	57	428	2,981	-
2010(平成22)	51	304	58	413	464	31	251	33	315	2,135	-
2011(平成23)	28	259	41	328	375	21	195	37	253	1,703	-
2012(平成24)	40	233	38	311	359	28	200	30	258	1,603	-
2013(平成25)	60	234	40	334	371	40	190	36	266	1,575	-

※ 傷病手当は、2008年度より全国健康保険協会へ移管

## シャワー室無料開放状況

年 度	夏 期		冬 期		合 計	
	日数	利用者	日数	利用者	日数	利用者
2003(平成15)	6日間	1,600	4日間	679	10日間	2,279
2004(平成16)	6日間	1,538	4日間	687	10日間	2,225
2005(平成17)	5日間	1,049	5日間	835	10日間	1,884
2006(平成18)	5日間	1,269	5日間	800	10日間	2,069
2007(平成19)	6日間	1,607	4日間	734	10日間	2,341
2008(平成20)	5日間	1,222	5日間	1,052	10日間	2,274
2009(平成21)	5日間	1,417	5日間	992	10日間	2,409
2010(平成22)	5日間	1,240	5日間	980	10日間	2,220
2011(平成23)	5日間	1,231	5日間	1,039	10日間	2,270
2012(平成24)	5日間	1,162	5日間	839	10日間	2,001
2013(平成25)	5日間	893	5日間	832	10日間	1,725



# 事業・組織図

平成26(2014)年4月1日現在

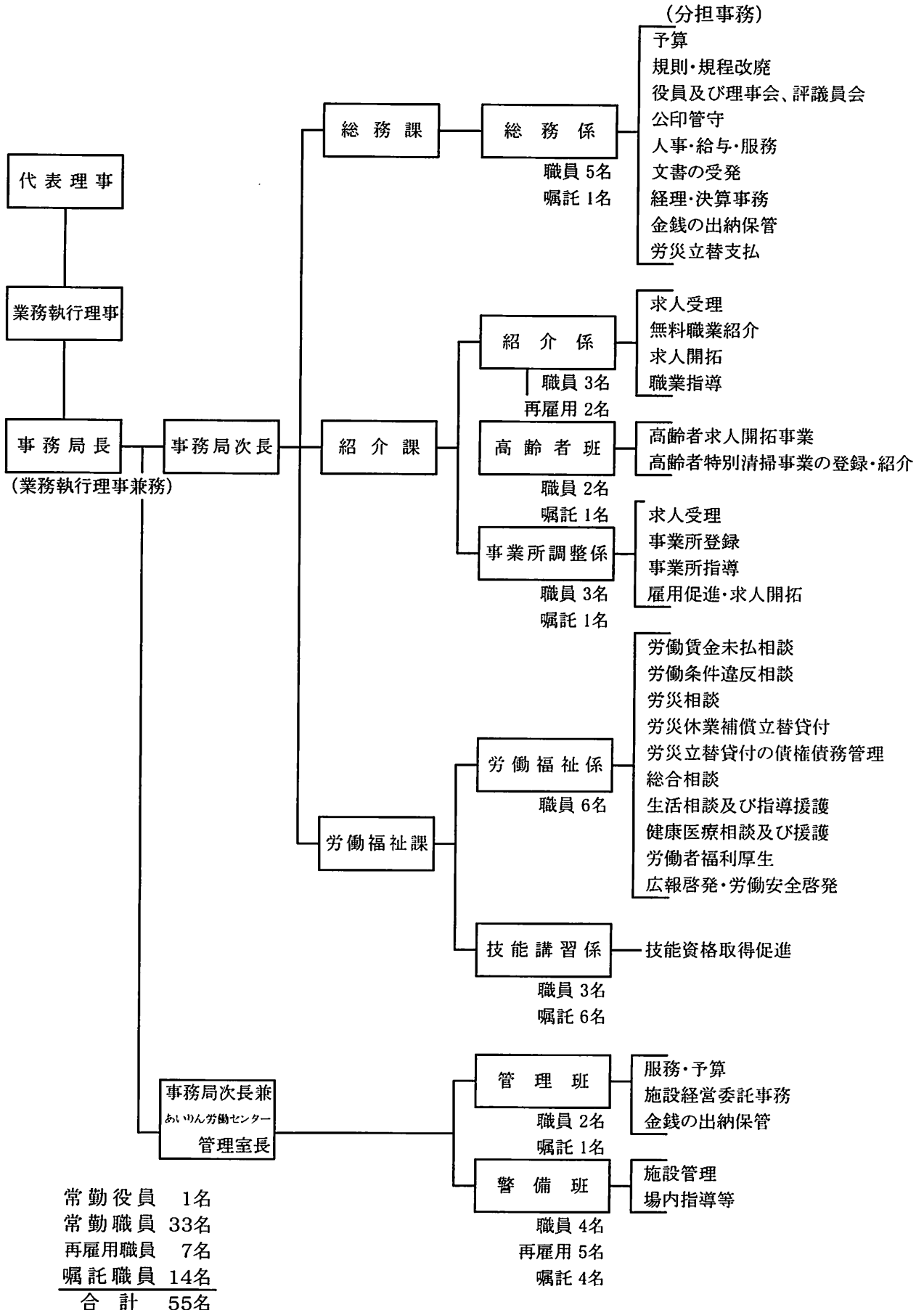

## 沿 革

1961 (昭和36) 年 8月 1日	第1次釜ヶ崎暴動
1961 (昭和36) 年 9月 1日	大阪府労働部西成分室開設
1962 (昭和37) 年 9月21日	設立許可 (労働省収職第1320号)
	同日 財団法人西成労働福祉センター設立
1962 (昭和37) 年 9月28日	無料職業紹介事業許可 (労働省収職第1420号)
1962 (昭和37) 年10月 1日	業務を4部制で開始 (分室建物使用)
1963 (昭和38) 年 5月15日	事務所建物完成 (西成区東入船町23)
1963 (昭和38) 年 6月10日	求職の登録制度開始
1964 (昭和39) 年 9月	日雇労働者健康保険加入手続き事務開始
1965 (昭和40) 年 6月	日雇労働者失業保険加入手続き事務開始
1966 (昭和41) 年 4月 1日	労災立替貸付業務開始
1966 (昭和41) 年 6月	「釜ヶ崎」を「あいりん」と呼称
1970 (昭和45) 年 6月25日	寄附行為一部改正 (2条、4条、13条、21条、22条及び附則)
1970 (昭和45) 年10月 1日	あいりん労働福祉センター完成 (事務所移転)
	(西成区西入船町28)
1970 (昭和45) 年12月30日	求職の登録制度廃止
1971 (昭和46) 年 9月 7日	日雇労働者福利厚生措置事業開始 ~2004 (平成16) 年まで
1972 (昭和47) 年 6月28日	第15次釜ヶ崎暴動
1972 (昭和47) 年 8月 1日	大阪府労働部に特別対策室設置
1975 (昭和50) 年 8月	日雇労働者福利厚生措置事業、財団で取扱開始
1976 (昭和51) 年10月 1日	建設労働者の雇用の改善等に関する法律施行
1976 (昭和51) 年11月 1日	事業所登録制度始める
1977 (昭和52) 年11月28日	第1回就労正常化促進 実施
1978 (昭和53) 年 1月30日	「センターだより」創刊
1978 (昭和53) 年 6月12日	事務所内に玉出社会保険事務所窓口開設
1980 (昭和55) 年	「労働者べんちりょう」発行
1981 (昭和56) 年 3月 5日	「将棋愛好者のつどい」開催
1981 (昭和56) 年 6月	窓口紹介、集中公開方式始める
1981 (昭和56) 年 9月 3日	第1回たそがれコンサート開催
1992 (平成 4) 年10月 1日	第23次釜ヶ崎暴動
1993 (平成 5) 年	技能資格取得促進事業開始
1994 (平成 6) 年11月	特別清掃事業実施 (大阪府、大阪市)
2000 (平成12) 年 4月 1日	あいりん地区日雇労働者厚生事業開始
	~2004 (平成16) 年度まで5年間
2001 (平成13) 年 7月 1日	厚生労働省から日雇労働者 (等) 技能講習事業を受託
2001 (平成13) 年11月 1日	寄附行為一部 (4条) 改正
	(大阪府からあいりん労働福祉センターの施設管理等の事業受託)
2008 (平成20) 年 3月	技能講習室を開設
2008 (平成20) 年 6月13日	第24次釜ヶ崎暴動
2013 (平成25) 年 4月 1日	公益財団法人 西成労働福祉センターに移行

経験豊富な労働力

高齢労働者の雇用はセンターへ

守ろう人権

明るい社会



応援しまっせ！あなたのやる気

公益財団法人 西成労働福祉センター

〒557-0004 大阪市西成区萩之茶屋一丁目3番44号

求人・紹介	06-6632-3200	高齢者	06-6633-7998
労働福祉	06-6641-0296	相談・労災	06-6634-6535
		紹介・福祉FAX	06-6634-0297
技能講習	06-6641-0325	技能FAX	06-6641-0320
総務	06-6641-0131	総務FAX	06-6641-0357
管理室	06-6632-1552	管理室FAX	06-6641-6321

URL <http://www.osaka-nrfc.or.jp/>