

第9表 平成24年度(2012年度) 労災相談・労災立替等 実施状況

	労 災 関 係 相 談 等													労 災 立 替							
	新 規 相 談			貸付労働者に関する相談及び事務手続						貸付労働者以外の相談				合 計	新 規 付	貸 付 切	貸 付 実 人 数 (延72)	貸 付 延 べ 日 数	補 償 費 給 付 請 求		
	記 録	処 理 票	小 計	代 理 請 求 に 関 わ る 相 談 、 運 絡 調 整 事 務				一 括 貸 付 等 の 相 談	労 災 関 係 の 相 談	労 災 関 係 の 相 談 等	事 務 手 続 の 相 談 等	療 養 費 (7号)	休 業 補 償 (8号)						障 害 補 償 (10号)		
				療 養 費	休 業 補 償	障 害 補 償	そ の 他													小 計	
4月	0	0	0	3	8	3	10	24	3	23	16	12	78	2	1	6	154	1	8	0	
5月	2	3	5	2	15	0	14	31	12	35	22	15	120	0	0	5	228	1	9	0	
6月	2	1	3	2	8	1	10	21	6	34	36	30	130	0	0	5	190	2	6	0	
7月	4	2	6	6	18	2	22	48	8	54	45	31	192	4	2	9	257	5	10	0	
8月	1	1	2	6	14	2	19	41	9	58	25	16	151	0	1	7	189	4	10	1	
9月	4	2	6	3	10	4	23	40	12	52	34	17	161	2	1	8	182	2	5	0	
10月	2	0	2	4	28	3	39	74	8	68	12	8	172	0	0	7	225	1	9	1	
11月	1	1	2	3	12	0	15	30	11	49	25	7	124	0	1	7	182	2	9	0	
12月	2	1	3	5	10	2	14	31	9	31	15	9	98	0	1	5	173	1	7	1	
1月	2	1	3	5	11	8	15	39	9	29	11	7	98	0	0	5	80	2	7	1	
2月	2	0	2	3	12	13	29	57	6	34	50	25	174	1	3	5	75	1	5	1	
3月	0	3	3	9	18	4	22	53	8	26	21	16	127	0	1	3	85	0	5	0	
年度合計	22	15	37	51	164	42	232	489	101	493	312	193	1,625	9	11	13	2,020	22	90	5	
前年度計	39	24	63	7	175	58	205	445	88	404	619	229	1,848	8	10	13	2,002	20	111	13	
前年度比			-41.3%					9.9%	14.8%	22.0%	-49.6%	-15.7%	-12.1%	12.5%	10.0%	0.0%	0.9%	10.0%	-18.9%	-61.5%	
前々年度計	38	43	81	25	241	47	215	528	91	460	506	315	1,981	6	7	13	2,108	20	99	6	
前々年度比			-54.3%					-7.4%	11.0%	7.2%	-38.3%	-38.7%	-18.0%	50.0%	57.1%	0.0%	-4.2%	10.0%	-9.1%	-16.7%	
年度計画			60					500		1,400							10 (延べ貸付人数60人)				

第10表 平成24年度（2012年度） 労災休業補償給付立替貸付状況

月	貸付状況						(B)		(C)		差額預り金	(D)	E=B-C-D	F=A-E	債権残高	
	日々貸付		一括貸付		計 (A)		入金状況		差額支払		前年度繰越額	差額預り金増減	財団回収金額	債権増減	前年度繰越額	
	件数	金額	件数	金額	件数	金額	件数	金額	件数	金額	314,024				675,000	
4月	23	770,000	0	0	23	770,000	4	893,294	3	234,566	327,752	13,728	645,000	125,000	800,000	
5月	35	1,140,000	2	100,000	37	1,240,000	10	2,459,886	10	463,718	743,920	416,168	1,580,000	-340,000	460,000	
6月	35	950,000	1	50,000	36	1,000,000	4	645,994	5	430,890	314,024	-429,896	645,000	355,000	815,000	
7月	46	1,244,000	2	100,000	48	1,344,000	9	1,908,539	5	474,185	334,348	20,324	1,414,030	-70,030	744,970	
8月	51	872,000	2	70,000	53	942,000	6	1,016,299	8	240,549	329,288	-5,060	780,810	161,190	906,160	
9月	47	851,000	2	80,000	49	931,000	9	1,637,983	10	484,823	329,288	0	1,153,160	-222,160	684,000	
10月	63	1,029,000	2	100,000	65	1,129,000	7	898,140	6	220,160	329,288	0	677,980	451,020	1,135,020	
11月	39	837,000	3	120,000	42	957,000	9	1,286,026	8	264,330	329,288	0	1,021,696	-64,696	1,070,324	
12月	28	828,000	1	50,000	29	878,000	9	1,222,761	8	321,497	329,288	0	901,264	-23,264	1,047,060	
1月	18	375,000	1	50,000	19	425,000	8	1,039,726	8	323,026	329,288	0	716,700	-291,700	755,360	
2月	19	357,000	2	30,000	21	387,000	6	781,733	5	146,333	355,328	26,040	609,360	-222,360	533,000	
3月	15	374,000	0	0	15	374,000	4	573,885	5	162,561	314,024	-41,304	452,628	-78,628	454,372	
年度合計	419	9,627,000	18	750,000	437	10,377,000	85	14,364,266	81	3,766,638	314,024	0	10,597,628	-220,628	454,372	
	労働者福利厚生準備金繰入額										0	債務免除額				0
	次年度繰越額										314,024	次年度繰越額				454,372
前年度計	332	9,880,000	10	445,000	342	10,325,000	76	14,983,336	73	4,826,430	336,914	-33,094	10,190,000	135,000	675,000	
	労働者福利厚生準備金繰入額										22,890	債務免除額				0
	次年度繰越額										314,024	次年度繰越額				675,000
前々年度計	329	10,237,000	1	25,000	330	10,262,000	73	16,313,456	68	6,108,454	370,008	-270,998	10,476,000	-214,000	540,000	
	労働者福利厚生準備金繰入額										0	債務免除額				0
	次年度繰越額										370,008	次年度繰越額				540,000
年度計画						12,000,000		20,000,000		8,000,000						

第11表 平成24年度(2012年度) 総合支援・労働相談等 実施状況

	総合受付							総合支援			労働相談 (賃金未払・条件違反)													
	カード発行				処理票	その他	計	新規相談	継続相談	新規相談と継続相談の合計	取扱状況					終結状況							次月へ繰越相談記録	
	新規	旧カード	計	内、生活保護要件確認							新規相談	継続相談	合計	記録	処理票	計	継続相談	合計	解決			支払金額(判明分)		中止
					記録	内予め	処理票	計	件数	金額														
4月	132	130	262	11	4	56	322	13	32	45	6	3	9	23	32	5	0	3	8	5	27,532	0	0	18
5月	84	52	136	10	6	31	173	14	33	47	4	8	12	46	58	4	1	8	12	4	94,753	0	3	18
6月	75	36	111	7	3	20	134	15	49	64	8	6	14	43	57	7	0	6	13	6	190,485	0	0	19
7月	47	23	70	2	3	15	88	12	34	46	8	4	12	44	56	6	0	4	10	6	116,733	0	0	20
8月	45	19	64	10	2	12	78	5	36	41	8	2	10	58	68	5	0	2	7	5	50,932	2	0	21
9月	33	20	53	7	1	10	64	6	45	51	8	1	9	33	42	5	1	1	6	3	374,602	0	0	24
10月	52	17	69	6	3	17	89	10	39	49	12	7	19	60	79	13	0	7	20	12	228,352	0	0	23
11月	35	14	49	6	0	21	70	12	33	45	7	8	15	47	62	4	0	8	12	3	122,304	1	0	25
12月	33	12	45	5	1	14	60	11	40	51	4	8	12	23	35	5	0	8	13	5	75,303	0	0	24
1月	42	13	55	4	0	10	65	11	53	64	7	2	9	29	38	4	0	2	6	4	145,412	0	0	27
2月	29	8	37	5	0	21	58	6	28	34	8	5	13	32	45	7	2	5	12	7	152,465	0	0	28
3月	19	6	25	3	0	12	37	7	50	57	8	5	13	36	49	8	3	5	13	7	303,746	0	0	28
年度合計	626	350	976	76	23	239	1,238	122	472	594	88	59	147	474	621	73	7	59	132	67	1,882,619	3	3	28
前年度計	50	21	71	122	—	—	—	89	346	435	94	72	166	591	757	89	13	72	161	77	2,619,138	5	5	17
前年度比																								
前々年度計											99	67	166	664	830	83	11	67	150	73	1,343,315	21	5	17
前々年度比																								
年度計画								500					180	600										

※ 労働相談の「労基署へ申告」は、2012年度(平成24年度)より計上せず。

第11表① 平成24年度（2012年度）総合受付（利用者カード発行）状況

	利用者カード			利用者カード累計		
	新規	切替	計	新規	切替	計
前年度				50	21	71
4月	132	130	262	182	151	333
5月	84	52	136	266	203	469
6月	75	36	111	341	239	580
7月	47	23	70	388	262	650
8月	45	19	64	433	281	714
9月	33	20	53	466	301	767
10月	52	17	69	518	318	836
11月	35	14	49	553	332	885
12月	33	12	45	586	344	930
1月	42	13	55	628	357	985
2月	29	8	37	657	365	1,022
3月	19	6	25	676	371	1,047
合計	626	350	976	676	371	1,047

※ 利用者カードの発行は、平成24（2012）年3月12日より実施。

「切替」は、技能講習カードから利用者カードへの切り替えです。

平成24年度（2012年度）利用者カード新規発行者の状況

平成24（2012）年3月よりの集計

来所目的（複数回答）	
求職	231
技能講習	367
就労支援	196

住所（居所）	
西成区	337
大阪市内（西成区以外）	180
大阪府下（大阪市以外）	92
近畿圏（大阪府以外）	31
その他・不明	36
合計	676

来所時の業種	
建設・土木	414
警備	14
製造	12
運輸	15
産廃・清掃	7
飲食・サービス	10
その他	19
失業中	174
不明	11
合計	676

第12表 平成24年度(2012年度) 医療・緊急措置相談状況

	案内 (医療機関 案内を除く)	医療 支 援										緊急 措 置 相 談												
		傷テープ	処 置	ティッシュ等		診 療 依 頼	他機関 案 内	救急車 依 頼	血 圧 測 定		ティッシュ等と 血圧測定を除く 合 計	短 期 宿 泊 (自 彊 館 三 徳 寮)					簡 宿 紹 介	疾 病 予 防 援 助			生 活 援 助			
				マスク	ティッシュ				相 談	応 募		依 頼	宿 泊	返 戻	物 品	洗面セット		カ イ ロ	合 計	相 談	措 置	返 戻		
4月	138	1,240	65	1,102	1,003	74	42	0	1,109	3,371	1,421	232	165	130	130	118	41	22	155	0	177	74	20	3
5月	168	1,198	66	1,051	1,503	82	58	1	1,247	3,863	1,405	260	174	138	138	115	43	3	176	0	179	68	7	5
6月	196	1,164	59	650	1,000	66	56	3	1,410	4,044	1,348	206	142	125	124	117	42	20	161	0	181	65	17	4
7月	178	766	53	400	1,000	75	43	0	1,278	3,746	937	216	141	120	123	107	35	6	146	0	152	62	14	3
8月	179	1,080	33	350	501	58	58	2	1,424	3,987	1,231	193	123	116	116	100	23	9	137	0	146	60	8	5
9月	182	952	45	350	500	72	47	0	1,417	3,891	1,116	186	116	100	99	96	26	5	127	0	132	58	3	4
10月	214	1,620	48	700	500	63	59	1	1,514	4,194	1,791	201	134	119	119	112	28	27	142	0	169	69	8	12
11月	208	1,494	48	1,450	1,500	60	57	0	1,059	3,331	1,659	190	113	101	101	90	30	8	129	0	137	69	4	2
12月	190	1,154	66	1,300	1,003	68	60	2	866	2,391	1,350	165	98	88	87	90	22	18	88	0	106	49	4	1
1月	210	1,072	47	1,600	1,500	82	65	0	886	2,706	1,266	199	122	108	108	83	25	16	118	1,437	1,571	68	14	2
2月	234	1,022	45	1,850	2,000	78	61	1	958	2,735	1,207	172	100	95	95	85	20	6	110	907	1,023	45	2	1
3月	256	1,220	67	1,750	1,000	107	50	1	1,051	2,826	1,445	186	108	99	99	89	18	12	111	0	123	33	11	4
年度合計	2,353	13,982	642	12,553	13,010	885	656	11	14,219	41,085	16,176	2,406	1,536	1,339	1,339	1,202	353	152	1,600	2,344	4,096	720	112	46
前年度計	1,080	15,068	611	11,250	14,500	1,102	378	7	15,497	41,366	17,166	2,274	1,392	1,266	1,257	1,137	416	85	1,624	10,519	12,228	744	126	62
前年度比	117.9%	-7.2%	5.1%	11.6%	-10.3%	-19.7%	73.5%	57.1%	-8.2%	-0.7%	-5.8%	5.8%	10.3%	5.8%	6.5%	5.7%	-15.1%	78.8%	-1.5%	-77.7%	-66.5%	-3.2%	-11.1%	-25.8%
前々年度計	1,402	16,442	562	11,450	13,500	1,774	510	13	16,887	38,682	19,301	3,802	1,555	1,322	1,317	1,249	449	91	1,680	13,542	15,313	484	128	65
前々年度比	67.8%	-15.0%	14.2%	9.6%	-3.6%	-50.1%	28.6%	-15.4%	-15.8%	6.2%	-16.2%	-36.7%	-1.2%	1.3%	1.7%	-3.8%	-21.4%	67.0%	-4.8%	-82.7%	-73.3%	48.8%	-12.5%	-29.2%
年度計画		17,000		25,000		1,500	480		17,000		18,980			1,500			600	1,800	10,000		11,800		180	

第13表 平成24年度(2012年度)労働関係、生活身上相談状況

	労働関係相談											生活身上相談											その他				
	就労関係		雇用保険		建退共手帳			修了証再交付		合計	手続	戸籍住民票		健保・年金		住宅相談	所得証明	郵便物受け渡し		母ね人	落し物	合計	手続	飲酒者	その他		
	相談	手続	窓口	その他	案内計	相談	手続	相談	手続			相談	手続	相談	手続			相談	手続							受付	渡し
4月	127	23	0	2	34	36	12	6	20	7	218	13	30	3	9	1	21	1	23	20	2	0	106	4	63	266	
5月	134	52	1	16	128	144	19	9	23	7	372	17	32	8	27	2	16	1	20	12	3	2	113	10	75	458	
6月	128	30	1	9	66	75	22	7	27	10	282	18	29	3	13	0	10	0	28	26	2	3	111	3	84	490	
7月	102	36	0	7	51	58	19	6	12	6	227	12	30	5	17	1	17	0	28	21	1	0	114	6	93	431	
8月	100	33	0	38	41	79	10	5	67	11	289	16	22	2	15	0	8	0	26	42	0	1	114	2	85	535	
9月	119	38	0	4	33	37	12	3	27	7	233	10	33	2	17	0	10	0	15	15	2	0	92	2	68	515	
10月	148	42	0	12	64	76	18	9	64	26	348	35	32	1	18	1	17	0	31	24	4	2	128	2	87	558	
11月	153	37	0	7	52	59	13	4	40	11	302	15	33	1	16	0	17	0	23	20	0	1	110	1	70	562	
12月	111	34	0	11	16	27	13	4	26	5	211	9	27	2	18	0	20	1	39	28	0	2	135	2	73	572	
1月	139	41	0	6	69	75	8	3	44	4	307	7	37	0	20	0	13	2	43	28	4	2	149	0	78	542	
2月	117	36	0	1	18	19	20	4	73	27	265	31	27	1	14	0	13	1	26	19	4	3	107	1	90	563	
3月	157	31	0	1	5	6	8	1	31	7	233	8	33	3	13	0	12	1	30	26	1	4	120	3	89	539	
年度合計	1,535	433	2	114	577	691	174	61	454	128	3,287	191	365	31	197	5	174	7	332	281	23	20	1,399	36	955	6,031	
前年度計	1,348	246	2	104	661	765	137	47	299	142	2,795	191	293	31	96	5	138	9	328	287	50	22	1,223	36	753	3,995	
前年度比	13.9%	76.0%	0.0%	9.6%	-12.7%	-9.7%	27.0%	29.8%	51.8%	-9.9%	17.6%	0.0%	24.6%	0.0%	105.2%	0.0%	26.1%	-22.2%	1.2%	-2.1%	-54.0%	-9.1%	14.4%	0.0%	26.8%	51.0%	
前々年度計	868	160	3	116	726	842	158	55	297	143	2,325	201	303	41	81	9	50	19	525	538	76	22	1,614	50	1,174	5,804	
前々年度比	76.8%	170.6%	-33.3%	-1.7%	-20.5%	-17.9%	10.1%	10.9%	52.9%	-10.5%	41.4%	-5.0%	20.5%	-24.4%	143.2%	-44.4%	248.0%	-63.2%	-36.8%	-47.8%	-69.7%	-9.1%	-13.3%	-28.0%	-18.7%	3.9%	
年度計画	1,200						200		500					60		12	120		960								

※ 建退共手帳の「その他」には、職安での案内を2008年1月から、技能講習での案内を同年7月から計上。「手続」には更新・再発行を含む。 ※ 所得証明は、相談数を計上。

第14表 平成24年度(2012年度) 労働者援護費等給付状況

	常用化祝金		雇用奨励金		短期宿泊措置				労働者疾病援助		生活援助給付金				合計				
	措置		措置		措置		返戻		物品 給付	給付金		措置		返戻		措置		返戻	
	件数	金額	件数	金額	件数	金額	件数	金額		件数	金額	件数	金額	件数	金額	件数	金額	件数	金額
4月	0	0	0	0	130	108,000	118	59,000	177	0	0	20	39,200	3	6,000	150	147,200	121	65,000
5月	0	0	0	0	138	113,160	115	57,500	179	0	0	7	13,000	5	9,000	145	126,160	120	66,500
6月	0	0	0	0	124	102,800	117	58,500	181	0	0	17	24,500	4	7,000	141	127,300	121	65,500
7月	0	0	0	0	123	102,260	107	53,500	152	0	0	14	28,000	3	4,000	137	130,260	110	57,500
8月	0	0	0	0	116	95,120	100	50,000	146	0	0	8	16,000	5	9,000	124	111,120	105	59,000
9月	0	0	0	0	99	81,180	96	48,000	132	0	0	3	5,000	4	10,000	102	86,180	100	58,000
10月	0	0	0	0	119	98,140	112	56,000	169	0	0	8	15,000	12	18,500	127	113,140	124	74,500
11月	0	0	0	0	101	83,100	90	45,000	137	0	0	4	9,000	2	3,000	105	92,100	92	48,000
12月	0	0	0	0	87	72,740	90	45,000	106	0	0	4	10,000	1	2,000	91	82,740	91	47,000
1月	0	0	0	0	108	90,800	83	41,500	1,571	0	0	14	30,000	2	4,000	122	120,800	85	45,500
2月	0	0	0	0	95	77,900	85	42,500	1,023	0	0	2	2,000	1	3,000	97	79,900	86	45,500
3月	0	0	0	0	99	81,180	89	44,500	123	0	0	11	22,000	4	8,000	110	103,180	93	52,500
年度合計	0	0	0	0	1,339	1,106,380	1,202	601,000	4,096	0	0	112	213,700	46	83,500	1,451	1,320,080	1,248	684,500
前年度計	0	0	0	0	1,257	1,035,780	1,137	568,500	12,228	0	0	126	250,200	62	114,500	1,383	1,285,980	1,199	683,000
前年度比					6.5%	6.8%	5.7%	5.7%	-66.5%			-11.1%	-14.6%	-25.8%	-27.1%	4.9%	2.7%	4.1%	0.2%
前々年度計	0	0	0	0	1,317	1,081,620	1,249	626,500	15,313	0	0	128	234,760	65	113,760	1,445	1,316,380	1,314	740,260
前々年度比					1.7%	2.3%	-3.8%	-4.1%	-73.3%			-12.5%	-9.0%	-29.2%	-26.6%	0.4%	0.3%	-5.0%	-7.5%
年度計画					1,500				11,800			180				1,680			

※「労働者疾病援助」の「物品給付」は、2000年度から衣類等に加えて洗面セットを給付。

		4月号	5月号	6月号	7月号	8月号	9月号	10月号	11月号	12月号	1月号	2月号	3月号	常設記事
2009年度	1面	08年技能講習受講者の声	いよいよ始まる緊急雇用対策 求人開拓あれこれ⑥	予防が第一・手洗いとうがい 求人開拓あれこれ⑦	事業所・労働者数多くの悲鳴が事業所懇談会報告 求人開拓あれこれ⑧	今でも忘れられない記憶が(戦争体験) 求人開拓あれこれ⑨	人間のよさ・音楽の力がこもった世界の舞台(たそコン) 求人開拓あれこれ⑩	緊急雇用対策現場訪問記 求人開拓あれこれ⑪	転んでもタグでは起きろ新たな出発(労災相談) 求人開拓あれこれ⑫	将来に向かって土台づくりを(技能講習) 求人開拓あれこれ⑬	SHINGO☆NISHINARI 新春インタビュー 求人開拓あれこれ⑭	基金事業で働いた方に聞きました 求人開拓あれこれ⑮	出直し・現役復帰社会とつながるしくみを 求人開拓あれこれ⑯	・求人情報 ・技能講習案内 ・就職活動講習会 ・『カマヤン』 ・およびだし ・たずねびと
	2面	まだ間に合う特掃登録 求人開拓あれこれ⑤	特掃登録者状況 定額給付金請求は済みましたか「歴史発見ウォーク」案内 サンパワ写真家講演会	緊急雇用特掃紹介Q&A カマン!メディアセンターがオープン	ヒタさまに願いをこめてセンター事業協力お礼 定額給付金請求は済みましたか	不況のしわ寄せがこの人にも(前編) たそコン案内 シャワー室開放 緊急雇用特掃注意	不況のしわ寄せがこの人にも(後編) 将棋愛好者のつどい案内	あなたのセフティネットは大丈夫? 庚申街道歩き案内	将棋愛好者の集い(報告) 越年対策事業結核健診実施について 新年号作品募集	越年結核健診南港臨時宿泊貸金相談・べんり帳シャワー室開放 関係機関窓口業務状況	理事長挨拶 新年投稿特集 カイロ・石鹸お礼	2010年度特掃登録案内	輪番紹介あれこれ 花見の見所	・結核検診日程 ・投稿 ・釜ヶ崎日誌 ・詰め将棋
2010年度	1面	技能のはしごを登りませんか	このまちへの想いをひとつに	体験講習を受けました	あいりんセンターのことを勉強して求人開拓あれこれ⑭ シャワー室開放	AEDを設置しました 求人開拓あれこれ⑮ たそコン案内	たそがれコンサート(報告) 求人開拓あれこれ⑯	テキバキと働く姿はさすがでした(森林組合現場訪問)	将棋愛好者の集い(報告) 求人開拓あれこれ⑰	緊急雇用創出基金事業現場訪問 求人開拓あれこれ⑱ 腎臓病事前講習開催	谷川俊太郎さんからの年賀状	そして、誰もが基本を忘れてしまった(労災・相談の特徴) 求人開拓あれこれ⑲ ロッカー室の閉鎖	宿舎調査からみえてくる状況 求人開拓あれこれ(最終)	・求人情報 ・技能講習案内 ・『カマヤン』 ・およびだし ・たずねびと ・結核検診日程
	2面	詩人谷川俊太郎釜ヶ崎を歩く	えへっ 釜ヶ崎に観光案内所? 特掃登録者状況	借金を抱え一人で悩んでいる方は相談を(大阪いちようの会)	あいりんヒタまつり開催 覚せい剤撲滅キャンペーンでパレード シャワー室開放 国勢調査	特掃の追加登録受付ます 覚せい剤撲滅キャンペーンでパレード シャワー室開放 国勢調査	祖父・父から命を運ぶ仕事へ特掃追加登録結果 国勢調査	ボール遊びのできる公園がほしい 将棋愛好者のつどい案内 紀州街道歩き案内	秋の気配を感じてみませんか 三所連絡会議開催 越年対策事業結核健診実施について	越年結核健診南港臨時宿泊貸金相談・べんり帳シャワー室開放 関係機関窓口業務状況	理事長挨拶 「新世界へあなたの愛を見つける街」映画上映	2011年度特掃登録案内	済ませていただきましたか特掃登録	・投稿 ・釜ヶ崎日誌 ・詰め将棋
2011年度	1面	東北大地震からの復興を	東北大地震から続編(第2弾)復興現場の状況と労働者の心構え放射線被爆と健康への影響	日約東ストップ!! 雇入通知書もらおう	釜ヶ崎から結核をなくそう	子供スポーツひろばオープン(萩の茶屋北公園) 正しい求人情報の提供に向けて	東北被災地は今・ボランティア活動に参加して	森先生20周年「20年振り返り夢を語る」 将棋愛好者の集い(案内)	アルコール依存からの脱却①	アルコール依存からの脱却② あいりん銀行の廃止案内	丸谷明夫先生と森信雄先生からの年賀状	除染作業の求人募集について	センター窓口が変わります! 総合受付の開設	・求人情報 ・技能講習案内 ・『カマヤン』 ・およびだし ・たずねびと ・結核検診結果
	2面	安定就労につなぐ技能講習科目と日程体験講習受講者の声	緊急雇用基金事業アンケートから就労者の声 特掃登録者状況	ひとりでも悩まないでまず相談を(大阪いちようの会) 就職差別撤廃月間	熱中症に注意 NPO釜ヶ崎支援機構「リサイクルプラザ」をたずねて特掃の追加登録「たそコン」案内 シャワー室開放	読書の秋～新宮文庫を訪ねて～ 新年齢を知っておこう 台風接近! 「たそコン」中止に	将棋についてのアンケート センター待合室で「新年齢検査」実施(ヘルスサポート大塚)	将棋愛好者の集い(報告) 三所連絡会議出席	越年結核健診南港臨時宿泊貸金相談・べんり帳シャワー室開放 関係機関窓口業務状況	理事長挨拶 川口末夫さん(建設さわやか新聞)からの新年挨拶	労災相談、貸金相談の最近の特徴	宿舎調査からみえてくる状況	・投稿 ・釜ヶ崎日誌 ・詰め将棋	
2012年度	1面	技能講習常用就職した人の話	総合相談から常用就職Nさん 特掃登録者状況	総合相談まとめ総合相談から就労5人の例	新世界・通天閣祝100周年 センター事業協力お礼	こわいんやで糖尿病 肺年齢検査案内	たそがれコンサート(報告) 履歴書の書き方 次の一歩	将棋愛好者の集い(報告)	西成公園トイレペインティング 腎臓病事前講習案内	セレブ3選手からの年賀状	宿舎調査からみえてくる状況 求人開拓あれこれ(介護)	高血圧はサイレントキラー	・求人情報 ・技能講習案内 ・『カマヤン』 ・およびだし ・たずねびと ・結核検診結果	
	2面	65年ぶりに妹と再会	地域NPO紹介ふるさとの家	地域NPO紹介こどもの里	地域NPO紹介西成市民館 事業所懇談会報告	地域NPO紹介生活サポート釜ヶ崎 特掃追加登録 シャワー室開放	地域NPO紹介禁酒の館 将棋愛好者の集い(案内)	人材育成事業 石綿労災認定	パソコン講座 あいりん職安時間変更 歴史街道歩き報告	関係機関窓口越年対策事業年末の特掃貸金相談早めにシャワー室開放 結核健診	古川高晴さんからの年賀状 理事長挨拶	地域NPO紹介旅路の里	・投稿 ・釜ヶ崎日誌 ・詰め将棋	



# センターだより

第443号  
2012年 4月 15日発行  
(財)西成労働福祉センター  
大阪市西成区萩の茶屋 1-3-44  
☎06-6641-0131

平成13年度から実施している日雇労働者等技能講習事業は今年度で11年目になります。  
4月からは新しく総合受付窓口で受講の申し込みを受け付けています。  
『利用者カード』を発行して、紹介係や労働福祉係と連携を取りながら、受講希望者のニーズに合った情報の提供を行なっています。

## 技能講習の受付が始まっています！ 明日の働き方をひろげよう！



### 総合的な支援をめざした新たな事業の展開

～3×4（スリーバイフォー）でニーズにあった事業の実施～

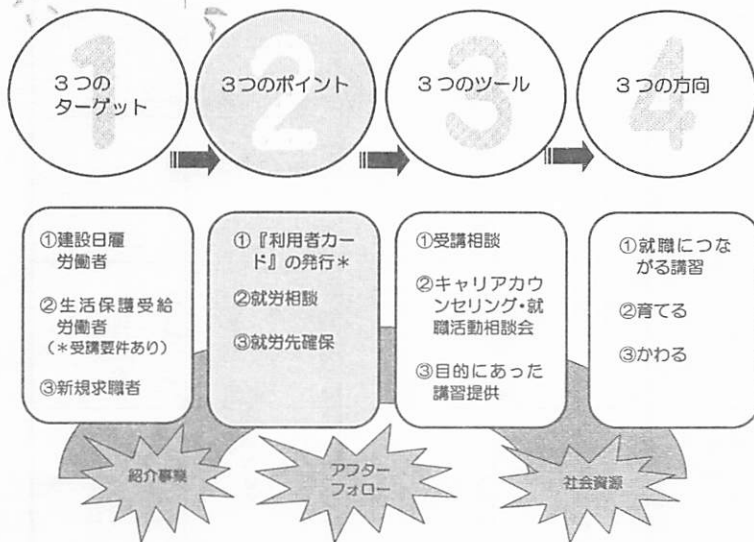

\*旧技能カードをお持ちの方は、『利用者カード』に切替えています。

総合受付で技能講習を希望する多くの方から、「今は日雇でも将来は常用就職したい」という声を聞きます。  
センターでは、資格取得後も就労相談やキャリアカウンセリングなど、安定就労に向けての支援を行なっています。

### 常用就職に結びついた方のお話

昨年、自費でフォークリフトの資格を取り、倉庫会社に就職しましたが、給料が安く、なんとかして家族が生活している仕事を探していました。  
そんな時、センターで大型二種自動車免許を取得できることを知りました。  
センターでは、「資格を取ったら雇うことができる」という確約をもらってきてほしいと言われました。  
ハローワークでバス会社の求人を探しました。  
もちろんこの給料だったら生活できるという仕事でした。何度もセンターに通い、カウンセリングを受け、受講したい思いや、資格を取った後の生活がやっていたりするのかなど、自分の将来の方向性について話をしました。  
この間に、自分はこの資格を取ってどう頑張っていくのかを考えることができました。  
その後、バス会社に就職することができました。  
Aさん 42歳



### 技能講習4～5月の受付日程

講習科目	選考・説明日 申込み期間	募集人数	講習日程	講習機関
不整地運搬車 <small>車両系(整地)又は大特免許所持者対象</small>	5月 1日(火) 受付 4/2～4/24	15人	5月 11日(金)～12日(土)	キャタピラー(茨木)
ガス溶接 <small>通所・2日間</small>	5月 2日(水) 受付 4/2～4/25	15人	(学科)5月12日(土) (実技)5月19日(土)	職業能力開発協会
アーク溶接 <small>特別教育・3日間</small>	5月 7日(月) 受付 4/2～4/26	20人	5月14日(月)～16日(水)	日立建機
刈払機 <small>安全衛生教育・通所・1日間</small>	5月 15日(火) 受付 4/9～5/8	15人	5月22日(火)	キャタピラー(茨木)
高所作業車 <small>普通免許証のない方対象</small>	5月16日(水) 受付 4/9～5/9	10人	5月23日(水)～25日(金)	日立建機
玉掛け <small>3日間</small>	5月18日(金) 受付 4/11～5/11	20人	5月25日(金)～27日(日)	キャタピラー(茨木)
電気取扱(低圧電気600V以下) <small>安全衛生教育・通所・2日間</small>	5月22日(火) 受付 4/16～5/15	8人	5月29日(火)～30日(水)	関西保安

昨年センターで実施していたヘルパー体験講習に続き、ヘルパー2級講習を受け、資格を取ることができました。  
2ヶ月間ハローワークに通い、10社以上面接を受けました。昨年6月から介護付きマンションの介護の仕事に、パートで就くことができました。  
夜勤もあり、仕事はキツイですが、6ヶ月勤務したら正社員になれるというので、それを目標に続けてきました。今年に入って、ようやく正社員として勤務することになりました。  
将来はケアマネージャーをめざして頑張っていきます。  
Bさん 41歳



3月の日本銀行短観によると、日本経済は足踏み状態に陥っているとのこと。欧州危機が一段落し、円高・株安も改善されつつあったが、原油高により、素材産業が直撃を受けているため。  
欧州危機への不安は完全に解消されておらず、一方で今後も建設資材の高騰が懸念される。景気が回復傾向を示し始めるたびに、あらたな問題が発生し、回復の足を引っ張り続けてきた。  
集計によると、2011年度の求人数は、10年度と比べわずかに減少した。例年のこととはいえ4月に入って極端に求人減少している。震災復興工事関連を含め、今後の景気動向に注意が必要だ。

### 求人情報

3月の求人数	対前月増減比	対前年同月増減比	
現金(日払い)	29,714	15.8%	0.5%
契約(延べ数)	28,118	21.5%	11.1%
センター窓口	3,431	-2.7%	6.0%
高齢者清掃	6,884	6.1%	1.2%

森先生の  
詰め将棋  
(五手詰)

桂 歩  
馬

持駒  
一 王  
二 王  
三 王  
四 王  
五 王  
六 王  
七 王  
八 王  
九 王

答えは裏面に掲載





## 高血圧は「サイレントキラー」と呼ばれている怖い病気…

### 血圧って？

血液が血管の中を通るとき、血管にかかる圧力のことを血圧といいます。

心臓が収縮して血液を押し出した瞬間は血管に強く圧力がかかります。これが収縮期血圧（最高血圧）、いわゆる上の血圧です。収縮した後に心臓が広がるときには圧力がいちばん低くなる。これが拡張期血圧（最低血圧）、いわゆる下の血圧です。どちらが高くても高血圧といえます。（右図参照）➡

### 血圧の測り方は？

血圧は運動の強さによって常に変動しています。

一回目に測ったときと二回目に測ったときでは、数値が異なることもよくあります。

正確に血圧を測るには、少なくとも15分は安静にして測るようにします。測定前30分以内に、たばこを吸ったり、カフェインが含まれている物を飲むと血圧が変動するので注意して下さい。

### 高血圧になるとどうなるの？

血管に強い圧力がかかりすぎていることを高血圧といえます。高血圧になるには、さまざまな原因があります。遺伝的な体質に加え、塩分の取りすぎ、アルコール、喫煙、肥満、ストレスなども高血圧になる危険性を高めます。

血圧が高くても自覚症状がないからと放置していると、血管が硬くなり動脈硬化になったり、脳卒中や心筋梗塞などの発作を起こすおそれもあります。

また、下の図のように、合併症をおこしてしまうこともあります。

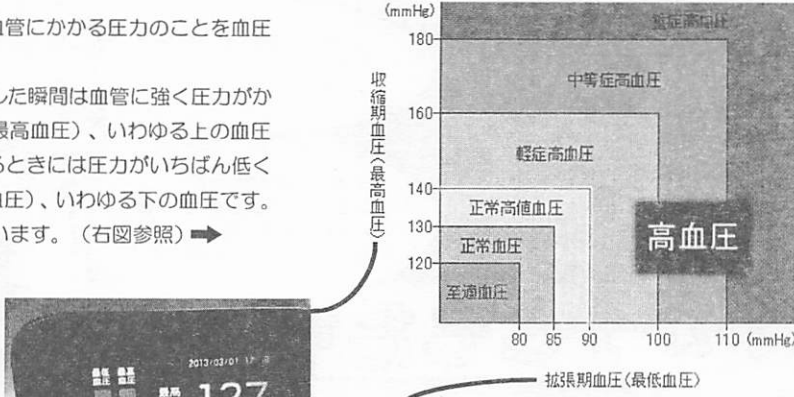

定期的に血圧を測っておくのは大事なこと!!

高血圧は定期的に血圧を測っておかないと、発見することが難しいです。自覚症状がないからといって、放置する人が実際にいるそうです。

長年かかってひそかに血管をむしばんでいく「サイレントキラー」とも呼ばれるおそろしい病気です。

### どない予防したらええねん

外食ばかりという方が多いと思いますが、塩分の多い食べ物を控えたり、たとえばラーメンの汁なども全部は飲まないほうがよいでしょう。

ビールやお酒・たばこも少しずつ減らして、生活習慣を改善しましょう。

高血圧の薬を飲んで治療している人は、生活習慣を改善すれば、薬を軽い種類に変えたり、用量を減らしたりすることができる可能性があります。

みなさんの健康のために、このセンターだよりが少しでもお役に立てば幸いです。

## 窓口でよくある質問

- Q1 血圧を2回測ったら、1回目が150で2回目が130やった。なんで違うねん  
A1 一般的には1回目より2回目のほうが安静時間が長くなるため、下がることが多いです。
- Q2 血圧の薬は一生飲まなあかんのか。自分で調整してええんか？  
A2 血圧が下がれば、一生飲む必要はありません。自分の判断で規則正しく飲まないで血圧が安定せず、いつまで経ってもよくなりません。
- Q3 薬を飲み始めた時に注意することは？  
A3 服用し始めてすぐには効果が出ないこともあるので、定期的に服用するようにしましょう。服用量や時間は医師の処方書きをきちんと守りましょう。
- Q4 お酒を飲んだら上がる？下がる？  
A4 お酒を飲んだ直後は血圧は下がりますが、お酒を飲みすぎていると血圧は上がってきます。
- Q5 薬の後遺症ってあるの？  
A5 薬の後遺症はほとんどありません。万が一、何か気になる症状があれば、医師、薬剤師等に相談しましょう。
- Q6 薬を飲まなかったらどないなる？  
A6 治療せずに高血圧を放置すると、脳や心臓、肝臓などに大きな負担をかけ合併症を引き起こす危険性があります。

### 高血圧の主な合併症

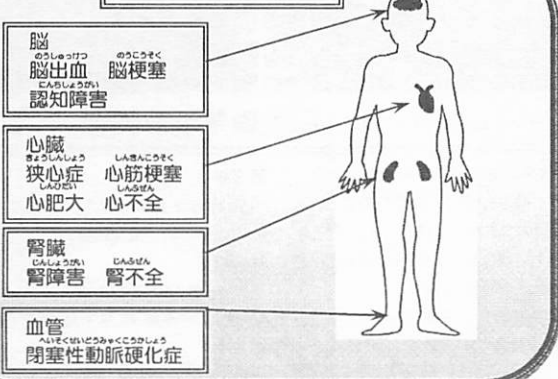

森先生の  
詰め将棋  
(五手詰)

9	8	7	6	5	4	3	2	1

答えは裏面に掲載

2月の求人数	対前月増減比	対前年同月増減比	
現金 (日払い)	29,043	19.4%	13.1%
契約 (延べ数)	23,055	3.7%	-0.4%
センター窓口	4,319	-3.3%	22.5%
高齢者清掃 ほか	5,280	0.8%	-18.6%

### 求人情報

東日本大震災から11日で2年を迎えた。被災地では、未だに多くの方が、仮設住宅での生活を強いられている。  
政府は、岩手・宮城・福島で災害公営住宅を、約2万戸供給すると発表した。しかし、着手割合は全体の35%にとどまっている。  
理由は、施工を担う建設技術者と技能者が不足しているため。特に、仮設大工・職工・鉄筋工などの不足が深刻さを増している。有効な人材確保策が打ち出せなければ、早期復興の妨げとなりかねない。  
年度末の状況について、3月中旬過ぎに仕事が切れるかどうか、事業所の見通しは分かれていく。  
12年度補正予算は、景気対策として位置づけされたが、どれだけ早期に執行されるかどうか、見通しに影響していると思われる。

第15表① 平成24年度（2012年度）技能講習実施状況

事業内容		平成24年度（2012年度）					平成23年度		平成22年度			
		募集	申込	選考	内、補欠	受講	修了	募集	修了	募集	修了	
スキルアップ型講習	建設業基礎講習		10	4	4		4	4	20	0	—	—
	建設業務関係講習計	科目	21	17	17		17	17	21	15	21	19
		年間	286	220	180		167	164	312	204	278	203
	運輸・製造関係等講習計	科目	13	13	13	(1)	13	13	13	13	13	13
		年間	614	567	385	(2)	364	360	671	445	615	464
	スキルアップ型講習計	科目	35	31	31	(1)	31	31	35	28	34	32
年間		910	791	569	(2)	535	528	1,003	649	893	667	
職種転換・常用就職型講習	造園林業関係	林業一日体験	15	0	0		0	0	18	0	10	6
		造園林業職種転換	15	5	3		2	2	12	3	18	13
		チェーンソー	20	20	15		14	14	20	17	5	4
		刈払機	25	18	14		12	12	30	14	45	20
	介護業務関係	介護業務体験	15	9	8		7	7	25	4	30	11
		ヘルパー2級	10	6	5		5	5	15	1	10	10
		ガイドヘルパー	5	0	0		0	0	5	0	10	0
	自動車運転免許講習計	科目	6	3	3		3	3	6	4	5	4
		年間	25	9	9		9	9	37	14	37	15
	建設機械習熟		10	8	8		8	8	—	—	—	—
	運輸雇用プログラム		3	0	0		0	0	—	—	—	—
	パソコン講習		20	26	18	(1)	14	14	—	—	40	0
	警備業事前講習		30	7	0		0	0	30	4	30	10
	就職支援セミナー		-	-	-	-	-	-	30	0	—	—
職種転換・常用就職型講習計	科目	17	11	10	(1)	10	10	15	10	14	11	
	年間	193	108	80	(1)	71	71	222	57	235	89	
技能講習合計		科目	52	42	41	(2)	41	41	50	38	48	43
		年間	1,103	899	649	(3)	606	599	1,225	706	1,128	756

第15表② 平成24年度(2012年度)技能講習実施状況 形態別内訳

【スキルアップ型講習】

事業内容	平成24年度(2012年度)						平成23年度		平成22年度	
	募集	申込	選考	内、補欠	受講	修了	募集	修了	募集	修了
建設業務関係技能講習	21科目	17科目	17科目		17科目	17科目	21科目	15科目	21科目	19科目
	286	220	180		167	164	312	204	278	203
車両系(整地他)経験者	9	7	6		6	6	12	5	12	4
車両系(整地他)初心者	75	71	54		52	51	71	68	65	70
車両系(解体用)	30	21	14		13	13	30	30	20	18
車両系(基礎工用)	10	10	8		7	7	10	7	10	4
締固め用建設機械	13	6	6		6	6	13	9	15	10
不整地運搬車	35	29	21		21	21	46	25	45	26
ショベルローダー等	7	3	3		3	2	10	3	10	4
足場の組立て等作業主任者	15	14	14		12	12	20	16	15	12
地山掘削・土止め仕保作業主任者	5	5	5		4	4	5	5	5	5
型枠支保工の組立て等作業主任者	7	2	2		2	2	7	3	10	3
建築物等の鉄骨の組立て等作業主任者	5	3	3		3	3	5	4	5	5
木造建築物の組立て等作業主任者	2	0	0		0	0	2	0	2	2
ずい道等の掘削等作業主任者	2	0	0		0	0	2	0	1	0
ずい道等の覆工作業主任者	2	0	0		0	0	2	0	1	0
石綿作業主任者	5	2	2		2	1	5	0	5	1
有機溶剤作業主任者	5	5	5		5	5	5	1	5	2
酸素欠乏・硫化水素危険作業主任者	5	3	3		2	2	5	1	5	4
コンクリート解体等作業主任者	4	4	4		3	3	2	0	2	2
除染等業務に係る特別教育	10	0	0		0	0	-	-	-	-
工事管理者指定研修	-	-	-		-	-	5	0	5	1
石綿使用建築物等解体等業務特別教育	10	9	9		6	6	10	6	10	2
職長・安全衛生責任者	30	26	21		20	20	45	21	30	28

運輸業、製造業務関係等技能講習	13科目	13科目	13科目	(1科目)	13科目	13科目	13科目	13科目	13科目	13科目
	614	567	385	(2)	364	360	671	445	615	464
フォークリフト運転(普免所持者)	90	85	66		64	63	100	64	100	85
フォークリフト運転(初心者)	30	29	19		19	19	40	22	40	34
高所作業車(普通免許所持者)	85	81	52		50	50	100	60	60	58
高所作業車(3日間)	25	17	11		11	11	10	3	15	4
玉掛	107	104	83		76	74	130	93	105	84
小型移動式クレーン(玉掛所持者)	65	68	48		48	48	60	38	60	48
小型移動式クレーン(初心者)	25	15	7		7	7	30	19	30	15
クレーン(5トン未満)	5	2	2		1	1	10	4	10	6
床上操作式クレーン	40	25	18		16	16	40	29	40	31
ガス溶接	60	50	29		27	26	60	48	60	45
アーク溶接特別教育	60	58	30		27	27	66	49	70	37
研削砥石特別教育	7	4	4		4	4	10	8	10	8
電気取扱(低電圧600V以下)	15	29	16	(2)	14	14	15	8	15	9

【職種転換・常用就職型講習】

事業内容	平成24年度(2012年度)						平成23年度		平成22年度	
	募集	申込	選考	内、補欠	受講	修了	募集	修了	募集	修了
自動車運転免許	6科目	3科目	3科目		3科目	3科目	6科目	4科目	5科目	4科目
	25	9	9		9	9	37	14	37	15
大型自動車運転免許(中型免許所持者)	3	1	1		1	1	5	1	10	1
大型自動車運転免許(普通免許所持者)	2	2	2		2	2	2	1	-	-
大型特殊自動車運転免許	10	6	6		6	6	15	11	10	10
けん引自動車運転免許	2	0	0		0	0	3	0	1	0
大型二種自動車運転免許	3	0	0		0	0	5	1	6	2
普通二種自動車運転免許	5	0	0		0	0	7	0	10	2

第16表 平成24年度（2012年度）技能講習事業関係業務状況

	技能講習相談・案内			技能資格 修了証再 交付相談 請求手続	その他の窓口業務										技能講習 案内を 事業所へ 送付	合計	備 考	
	センター 主催	その他の 講習機関	計		講 補 助 支 出	習 費 払	技能講習 新規受付	キャリア カウンセ リング	求職相談	事業所 訪問	受講後3ヶ月アンケート		総合相談	その他				計
											回答数	うち満足度						
4月	126	0	126	-	0	63	5	9	0	48	25	-	79	204	326	656	4/1技能講習案内(通年)を326事業所へ発送	
5月	101	0	101	-	8	43	5	7	14	48	41	-	111	236	0	337		
6月	78	1	79	-	23	25	6	1	10	9	4	-	140	214	0	293		
7月	51	0	51	-	17	27	10	2	4	22	20	-	46	128	0	179		
8月	31	1	32	-	42	22	6	1	2	32	31	-	53	158	0	190		
9月	55	0	55	-	15	20	12	0	16	22	19	-	47	132	0	187		
10月	47	0	47	-	29	28	12	0	11	114	97	-	78	272	0	319		
11月	61	1	62	-	23	17	7	1	35	32	27	-	189	304	0	366	11/6その他のうち111事業所文書発送(林業職種転換講習受講者のうち求人開拓及び技能講習事業内容)	
12月	30	0	30	-	9	12	8	0	12	39	29	-	28	108	241	379	12/6技能講習案内(追加)を241事業所へ発送	
1月	55	0	55	-	19	16	3	1	23	44	41	-	62	168	0	223		
2月	30	1	31	-	17	4	2	0	13	28	24	-	39	103	0	134		
3月	32	0	32	-	13	0	3	0	15	16	14	-	12	59	0	91		
合計	697	4	701	-	215	277	79	22	155	454	372	-	884	2,086	567	3,354		
前年度計	1,071	4	1,075	441	173	464	95	159	48	588	-	78	1,264	2,869	991	5,376		
前年度比	-34.9%	0.0%	-34.8%	-	24.3%	-40.3%	-16.8%	-86.2%	222.9%	-22.8%	-	-	-30.1%	-27.3%	-42.8%	-37.6%		
前々年度計	1,203	2	1,205	440	225	541	212	194	33	658	-	131	1,422	3,416	1,346	6,407		
前々年度比	-42.1%	-100.0%	-41.8%	-	-4.4%	-48.8%	-62.7%	-88.7%	369.7%	-31.0%	-	-	-37.8%	-38.9%	-57.9%	-47.7%		
年度計画			1,500															

※ アンケートの「満足度」とは「仕事に就けたなど講習が就労により結果を与えたとする回答」である

※ 修了証等再交付の相談は、2012年度より労働福祉係に移行

※ 総合相談は、2012年度より技能講習係では取り止めた

第17表 平成24年度(2012年度) あいりん労働福祉センター利用状況

施設区分	施設委託業者(3業者4店舗)		小間割売店(7業者8店舗)	
	利用延人数	営業日数	利用延人数	営業日数
4月	19,297	121	9,574	172
5月	19,455	121	9,856	189
6月	21,011	130	9,321	186
7月	20,756	123	9,388	185
8月	21,644	130	10,494	186
9月	18,896	117	9,431	177
10月	18,760	128	10,188	189
11月	19,580	122	9,108	187
12月	17,840	120	7,852	126
1月	15,798	114	6,137	115
2月	16,903	112	6,512	121
3月	17,530	101	7,995	134
計	227,470	1,439	105,856	1,967
前年度計	230,771	1,424	119,282	2,261
前年度比	-1.4%	1.0%	-11.3%	-13.0%
前々年度計	334,246	1,869	136,270	2,755
前々年度比	-31.9%	-23.0%	-22.3%	-28.6%

第18表 平成24年度(2012年度)

あいりん労働福祉センターにおける事案の発生と措置状況

業務の内容	平成24年度		平成23年度		平成22年度	
	年間件数 月平均	年間件数 月平均	前年度比	年間件数 月平均	前々年度比	
負傷者・病人の救助	30名	60名	-50.0%	67名	-55.2%	
	3名	5名		6名		
盗難事件の措置	1件	0件	-	0件	-	
	-	-		-		
変死者の措置	1名	0名	-	0名	-	
	-	-		-		
消火活動・焚火の始末	7件	8件	-12.5%	8件	-12.5%	
	-	1件		1件		
場内放置自転車の処理(撤去)	132台	109台	21.1%	118台	11.9%	
	11台	9台		10台		
落書きの始末	48件	26件	84.6%	36件	33.3%	
	4件	2件		3件		
シャッター閉鎖時の妨害 職員に対する暴行・傷害	37件	59件	-37.3%	62件	-40.3%	
	3件	5件		5件		
泥酔者の連れ出し	6,934名	7,958名	-12.9%	8,016名	-13.5%	
	578名	663名		668名		
設備等の破損	92件	115件	-20.0%	188件	-51.1%	
	8件	10件		16件		

第19表 平成24年度(2012年度)

あいりん労働福祉センター特別清掃事業

作業員就労状況

	就 労 者 (人)	不 就 労 者 (人)	合 計 (人)
4月	599	1	600
5月	620	0	620
6月	593	7	600
7月	615	5	620
8月	615	5	620
9月	595	5	600
10月	603	17	620
11月	593	7	600
12月	581	19	600
1月	553	7	560
2月	550	10	560
3月	616	4	620
合 計	7,133	87	7,220
前 年 度	7,224	16	7,240
前々年度	7,199	21	7,220



## 雇用保険業務取扱状況【あいりん労働公共職業安定所】

年 度	保 険 金 給 付				日雇労働被保険者手帳	
	給 付 数	実人員	延 べ 日 数	1日平均	新規交付	年度末有効求職者数
2002(平成14)	643,604	8,224	1,149,711	2,621	1,010	10,491
2003(平成15)	557,661	7,067	991,085	2,254	950	9,027
2004(平成16)	425,469	5,632	780,987	1,741	763	7,356
2005(平成17)	320,208	4,322	590,184	1,308	559	5,696
2006(平成18)	209,068	2,889	380,729	850	417	4,203
2007(平成19)	157,499	2,174	286,501	641	246	3,427
2008(平成20)	130,709	1,794	235,681	536	208	2,990
2009(平成21)	80,737	1,144	147,953	332	154	2,025
2010(平成22)	58,116	858	107,702	239	155	1,547
2011(平成23)	52,318	798	97,538	214	151	1,432
2012(平成24)	53,244	813	97,357	217	217	1,494

## 健康保険取扱状況【玉出年金事務所・全国健康保険協会】

年 度	被 保 険 者 手 帳				年度末 有効手帳	受 給 資 格 者 証				受給資格 確 認	傷病手当 件 数
	新 規	更 新	再交付	計		新 規	更 新	再交付	計		
2002(平成14)	549	4,039	520	5,108	4,957	476	5,491	431	6,398	33,371	257
2003(平成15)	491	3,352	372	4,215	4,043	331	2,779	291	3,401	29,031	197
2004(平成16)	351	2,641	347	3,339	3,152	260	2,145	261	2,666	21,897	122
2005(平成17)	249	1,989	234	2,472	2,262	193	1,711	193	2,097	16,936	93
2006(平成18)	191	1,346	178	1,715	1,636	132	1,171	148	1,451	11,135	61
2007(平成19)	112	1,017	129	1,258	1,209	74	914	97	1,085	9,486	92
2008(平成20)	77	720	104	901	957	61	586	80	727	5,442	-
2009(平成21)	53	436	73	562	617	38	333	57	428	2,981	-
2010(平成22)	51	304	58	413	464	31	251	33	315	2,135	-
2011(平成23)	28	259	41	328	375	21	195	37	253	1,703	-
2012(平成24)	40	233	38	311	359	28	200	30	258	1,603	-

※ 傷病手当は、2008年度より全国健康保険協会へ移管

## シャワー室無料開放状況

年 度	夏 期		冬 期		合 計	
	日数	利用者	日数	利用者	日数	利用者
2002(平成14)	6日間	1,726	4日間	660	10日間	2,386
2003(平成15)	6日間	1,600	4日間	679	10日間	2,279
2004(平成16)	6日間	1,538	4日間	687	10日間	2,225
2005(平成17)	5日間	1,049	5日間	835	10日間	1,884
2006(平成18)	5日間	1,269	5日間	800	10日間	2,069
2007(平成19)	6日間	1,607	4日間	734	10日間	2,341
2008(平成20)	5日間	1,222	5日間	1,052	10日間	2,274
2009(平成21)	5日間	1,417	5日間	992	10日間	2,409
2010(平成22)	5日間	1,240	5日間	980	10日間	2,220
2011(平成23)	5日間	1,231	5日間	1,039	10日間	2,270
2012(平成24)	5日間	1,216	5日間	839	10日間	2,055

# 事業・組織図

2013(平成25)年4月1日現在

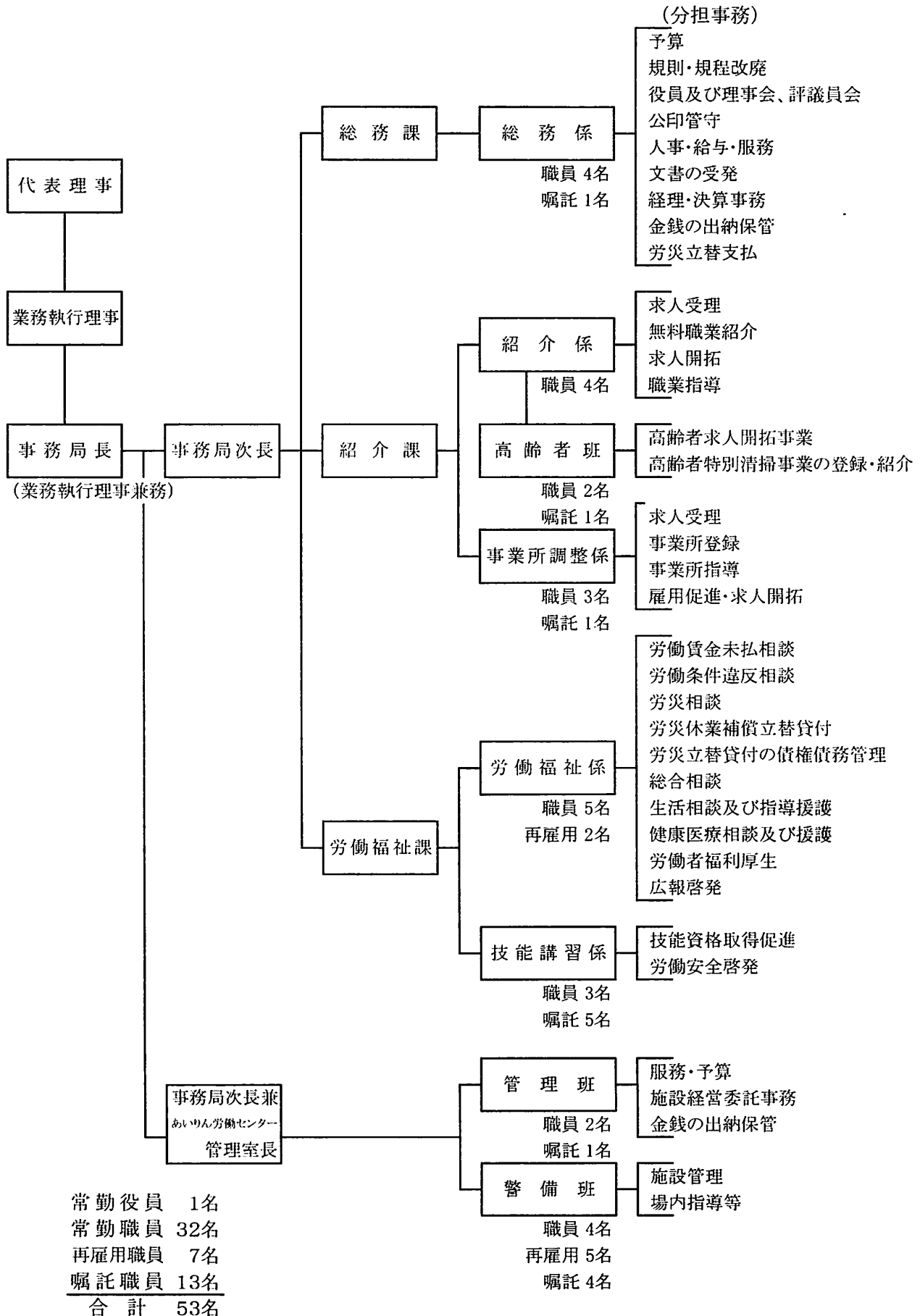

## 沿 革

1961 (昭和36) 年 8月 1日	第1次釜ヶ崎暴動
1961 (昭和36) 年 9月 1日	大阪府労働部西成分室開設
1962 (昭和37) 年 9月21日	設立許可 (労働省収職第1320号)
	同日 財団法人西成労働福祉センター設立
1962 (昭和37) 年 9月28日	無料職業紹介事業許可 (労働省収職第1420号)
1962 (昭和37) 年10月 1日	業務を4部制で開始 (分室建物使用)
1963 (昭和38) 年 5月15日	事務所建物完成 (西成区東入船町23)
1963 (昭和38) 年 6月10日	求職の登録制度開始
1964 (昭和39) 年 9月	日雇労働者健康保険加入手続き事務開始
1965 (昭和40) 年 6月	日雇労働者失業保険加入手続き事務開始
1966 (昭和41) 年 4月 1日	労災立替貸付業務開始
1966 (昭和41) 年 6月	「釜ヶ崎」を「あいりん」と呼称
1970 (昭和45) 年 6月25日	寄附行為一部改正 (2条、4条、13条、21条、22条及び附則)
1970 (昭和45) 年10月 1日	あいりん労働福祉センター完成 (事務所移転)
	(西成区西入船町28)
1970 (昭和45) 年12月30日	求職の登録制度廃止
1971 (昭和46) 年 9月 7日	日雇労働者福利厚生措置事業開始 ~2004 (平成16) 年まで
1972 (昭和47) 年 6月28日	第15次釜ヶ崎暴動
1972 (昭和47) 年 8月 1日	大阪府労働部に特別対策室設置
1975 (昭和50) 年 8月	日雇労働者福利厚生措置事業、財団で取扱開始
1976 (昭和51) 年10月 1日	建設労働者の雇用の改善等に関する法律施行
1976 (昭和51) 年11月 1日	事業所登録制度始める
1977 (昭和52) 年11月28日	第1回就労正常化促進 実施
1978 (昭和53) 年 1月30日	「センターだより」創刊
1978 (昭和53) 年 6月12日	事務所内に玉出社会保険事務所窓口開設
1980 (昭和55) 年	「労働者べんちりょう」発行
1981 (昭和56) 年 3月 5日	「将棋愛好者のつどい」開催
1981 (昭和56) 年 6月	窓口紹介、集中公開方式始める
1981 (昭和56) 年 9月 3日	第1回たそがれコンサート開催
1992 (平成 4) 年10月 1日	第23次釜ヶ崎暴動
1993 (平成 5) 年	技能資格取得促進事業開始
1994 (平成 6) 年11月	特別清掃事業実施 (大阪府、大阪市)
2000 (平成12) 年 4月 1日	あいりん地区日雇労働者厚生事業開始
	~2004 (平成16) 年度まで5年間
2001 (平成13) 年 7月 1日	厚生労働省から日雇労働者 (等) 技能講習事業を受託
2001 (平成13) 年11月 1日	寄附行為一部 (4条) 改正
	(大阪府からあいりん労働福祉センターの施設管理等の事業受託)
2008 (平成20) 年 3月	技能講習室を開設
2008 (平成20) 年 6月13日	第24次釜ヶ崎暴動
2012 (平成24) 年 4月 1日	事務局組織改正 (3課1室、5係3班)
	(労働福祉係と労働相談・労災係を統合、技能講習係を労働福祉課に移管)
2013 (平成25) 年 4月 1日	公益財団法人 西成労働福祉センターに移行

守ろう人権  
明るい社会

経験豊富な労働力

高年齢労働者の雇用はセンターへ

公益財団法人 西成労働福祉センター

〒557-0004 大阪市西成区萩之茶屋一丁目3番44号

求人・紹介 06-6632-3200 高 齢 者 06-6633-7998

労働福祉 06-6641-0296 相談・労災 06-6634-6535

紹介・福祉FAX 06-6634-0297

技能講習 06-6641-0325 技能FAX 06-6641-0320

総 務 06-6641-0131 総務FAX 06-6641-0357

管 理 室 06-6632-1552 管理室FAX 06-6641-6321

URL <http://www.osaka-nrfc.or.jp/>