

I 職業紹介事業

I 職業紹介事業

平成9年度の求人状況は景気低迷が長期化している下、前年に引き続き2年連続して、前年を大幅に下回るたいへん厳しい状況であった。

1. 職業紹介

(1) 日雇(当日現金払い)の求人・紹介状況

日々雇用に対して当センターが行う早朝時の就労あっせんは、求人者と求職者が直接話し合い雇用関係を成立させる「相対紹介」によっている。1970(S. 45)年以降は、あいりん総合センター1階寄場で行われている。

本年度の日雇求人・紹介は83,949件775,740人、前年度比-12,249件、-304,727人で28.2%減となった。

年間の最高求人紹介は4月1日(火)382件3,983人、最低は7月13日(日)10件38人、1日平均279件2,351人であった。

産業別内訳は、運輸業が3,478件25,066人で、前年度比-579件-8,350人25.0%の減、建設業は76,230件732,650人で、-12,192件-298,997人29.0%減、製造業は2,396件5,969人で、+103件+1,275人27.2%の増、その他の産業は、1,845件12,055人で、+565件+2,006人で、20.0%の増となった。

産業別割合は、運輸業が3.2%、建設業が94.4%、製造業が0.8%、その他の産業が1.6%となっている。

日雇求人・紹介の年度別、産業別、職種別状況と賃金は、別表のとおりである。

(図I-1, 2, 3及び、表I-1~12)参照。

(2) 期間雇用、一般雇用の求人・紹介状況

日雇(当日現金払い)就労あっせんとともに、期間雇用(30日以内の期間を定めて雇用する)と一般雇用(30日を越える長期)の求人・紹介も行っている。

紹介方法は「窓口紹介」と「相対紹介」である。「窓口紹介」は当日受理した求人を午前10時20分に一齐公開掲示し、求職票にもとづき紹介する方法である。一齐紹介で未充足となった求人は引き続き公開掲示し、随時紹介している。

本年度の期間雇用求人は窓口4,402件8,366人、延125,223人、相対789件14,836人、延189,624人、合計5,191件23,202人、延314,847人である。

対前年度比では、窓口求人が-2,797件-7,689人、延-126,741人で50.3%の減、相対求人-535件-15,725人、延-190,902人で50.

2%の減、合計-3,332件-23,414人、延-317,643人50.2%の減となった。

一般求人は177件343人で前年度比-34件+21人の増であった。

期間雇用の紹介は窓口6,658人、延94,039人、相対14,836人、延189,624人、合計21,494人、延283,663人である。

前年度比では、窓口-3,418人、延-52,435人で、35.8%の減、相対-15,725人、延-190,902人で50.2%の減、合計-19,143人、延243,337人、46.2%の減となった。

一般紹介は208人で、前年度比48人の増となった。

(図I-4及び、表I-13~14)参照。

紹介窓口を訪れた求職者は100,639人、求職相談で電話の取り次ぎは5,311件、求職票にもとづく求職受付は26,576人であった。

期間雇用・一般求人紹介状況、賃金、職業相談は別表のとおりである。

(図I-4及び、表I-15~22)参照。

1997 (平成9) 年度 月別 (現金) 求人・紹介状況 (図 I - 1)

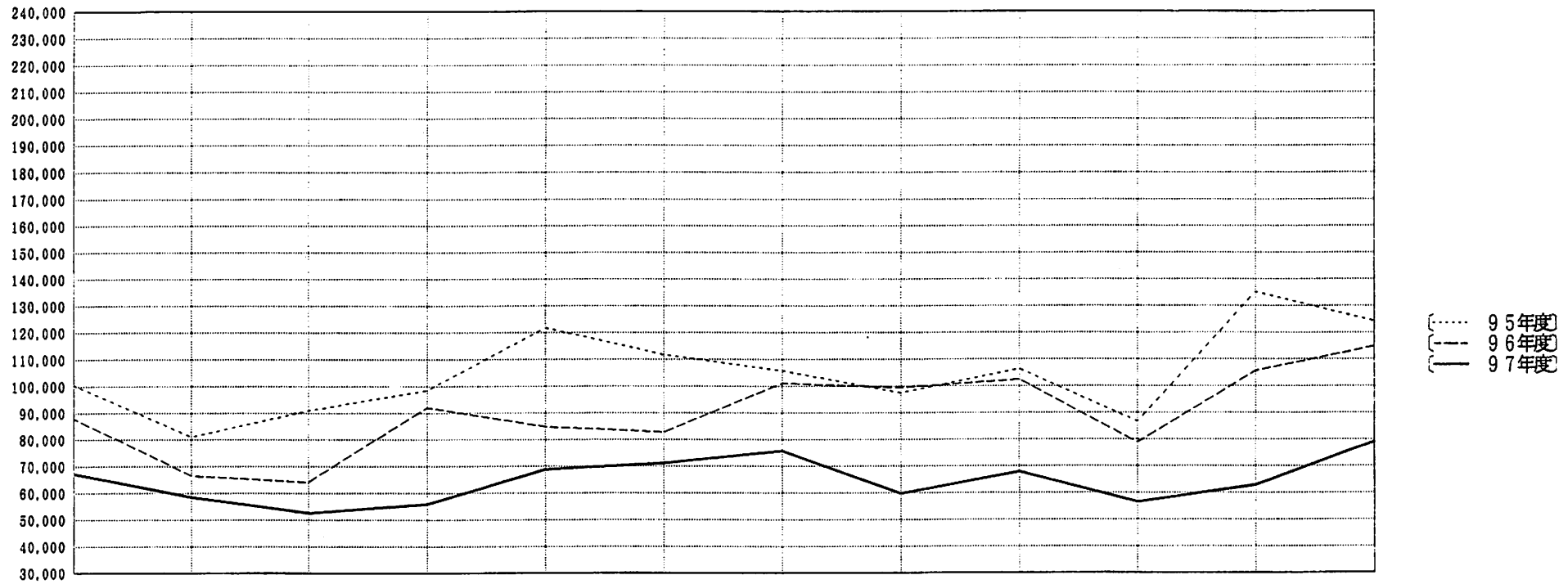

月	4	5	6	7	8	9	10	11	12	1	2	3	合計
運輸	357- 2,407	346- 2,048	321- 1,537	308- 1,901	299- 2,846	277- 2,728	277- 2,299	249- 1,913	247- 1,889	246- 1,692	267- 1,741	284- 2,065	3,478- 25,066
96	307- 3,195	300- 2,995	345- 3,281	391- 3,969	373- 3,130	316- 2,413	373- 3,009	345- 2,525	325- 2,259	319- 2,006	324- 2,150	339- 2,484	4,057- 33,416
建設	6,660-63,431	6,126-54,935	5,394-49,429	5,285-52,792	6,251-64,933	6,434-67,144	7,197-71,431	6,077-56,139	6,725-64,424	5,554-53,512	6,362-59,697	8,165-74,783	76,230-732,650
96	7,435-83,637	6,247-62,305	5,989-59,619	7,817-86,684	6,926-80,473	6,879-79,290	8,294-96,863	7,829-95,865	7,765-99,016	6,481-75,622	8,001-102080	8,864-110887	88,422-1031647
製造	198- 381	198- 378	180- 344	144- 325	118- 305	154- 349	247- 705	223- 799	212- 537	218- 540	237- 604	267- 702	2,396- 5,969
96	196- 516	195- 466	188- 356	215- 405	208- 392	179- 339	207- 386	187- 354	177- 368	175- 357	178- 374	188- 381	2,293- 4,694
その他	115- 975	144- 1,057	146- 1,180	153- 873	123- 691	139- 868	171- 1,250	133- 913	153- 975	152- 808	175- 909	241- 1,556	1,845- 12,055
96	104- 651	98- 700	96- 901	108- 973	101- 814	95- 736	106- 884	105- 714	115- 842	98- 808	123- 1,033	132- 960	1,280- 10,049
合計	7,330-67,194	6,814-58,418	6,041-52,490	5,890-55,891	6,791-68,775	7,004-71,089	7,892-75,685	6,682-59,764	7,337-67,825	6,170-56,552	7,041-62,951	8,957-79,106	83,949-775,740
96	8,042-87,999	6,840-66,466	6,618-64,157	8,531-92,031	7,608-84,809	7,469-82,778	8,980-101142	8,466-99,458	8,382-102485	7,073-78,793	8,626-105637	9,523-114712	96,158-1080467

1997（平成9）年度 月別（現金）求人・紹介状況 ， 一日あたり人数（図I-2）

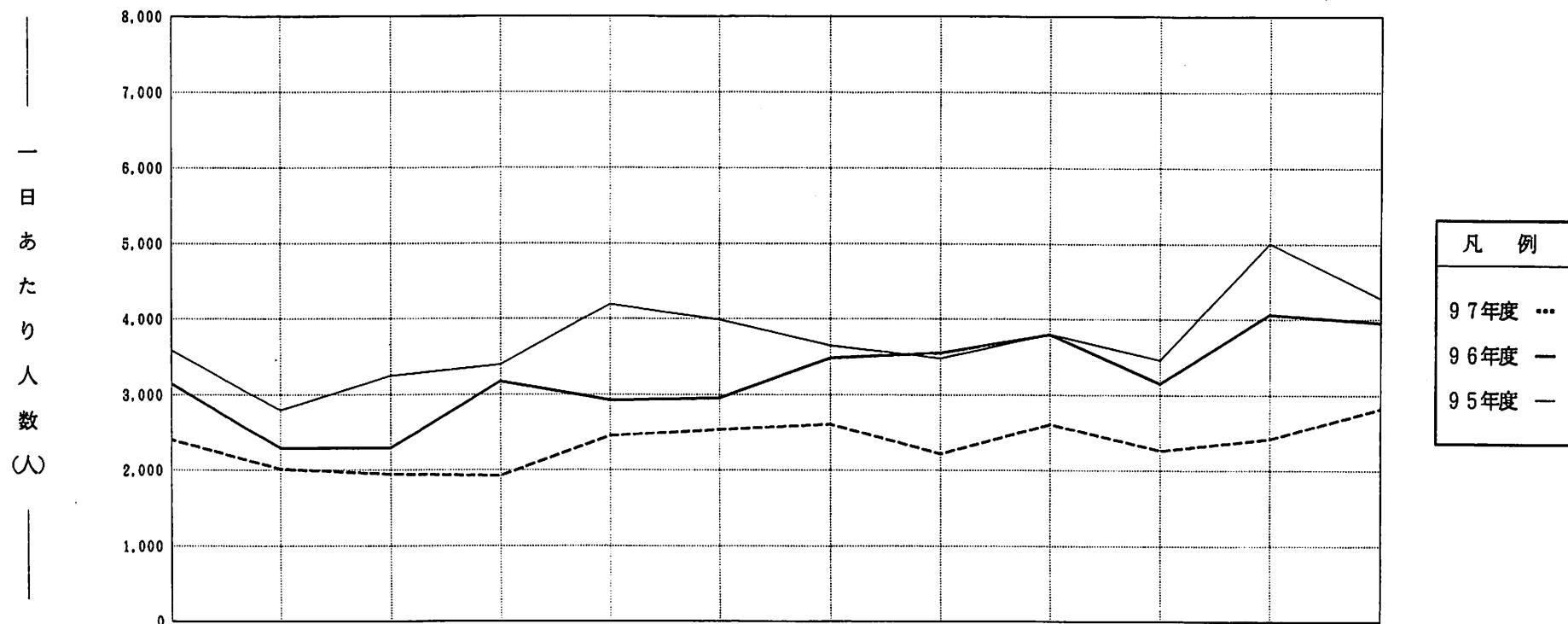

年度 \ 月	4月	5月	6月	7月	8月	9月	10月	11月	12月	1月	2月	3月	平均
97 (H. 9) ----	2,400	2,014	1,944	1,927	2,456	2,539	2,610	2,213	2,609	2,262	2,421	2,825	2,351
前年同月比(%)	(▲ 23.6)	(▲ 12.1)	(▲ 15.1)	(▲ 39.3)	(▲ 16.0)	(▲ 14.1)	(▲ 25.2)	(▲ 37.7)	(▲ 31.3)	(▲ 28.2)	(▲ 40.4)	(▲ 28.6)	(▲ 28.2)
96 (H. 8) —	3,143	2,292	2,291	3,173	2,924	2,956	3,488	3,552	3,796	3,152	4,063	3,956	3,225
前年同月比(%)	(▲ 12.4)	(▲ 18.0)	(▲ 29.5)	(▲ 6.6)	(▲ 30.3)	(▲ 25.9)	(▲ 4.4)	(2.0)	(▲ 0.1)	(▲ 9.0)	(▲ 18.9)	(▲ 7.7)	(▲ 13.8)
95 (H. 7) —	3,588	2,796	3,251	3,399	4,197	3,988	3,650	3,482	3,801	3,465	5,009	4,285	3,740
前年同月比(%)	(44.7)	(60.1)	(56.2)	(35.4)	(57.9)	(48.2)	(34.4)	(18.9)	(41.1)	(26.0)	(▲ 10.1)	(▲ 24.8)	(23.4)

1987(昭和62)～1997(平成9)年度 求人状況(年度別比較) (図I-3)

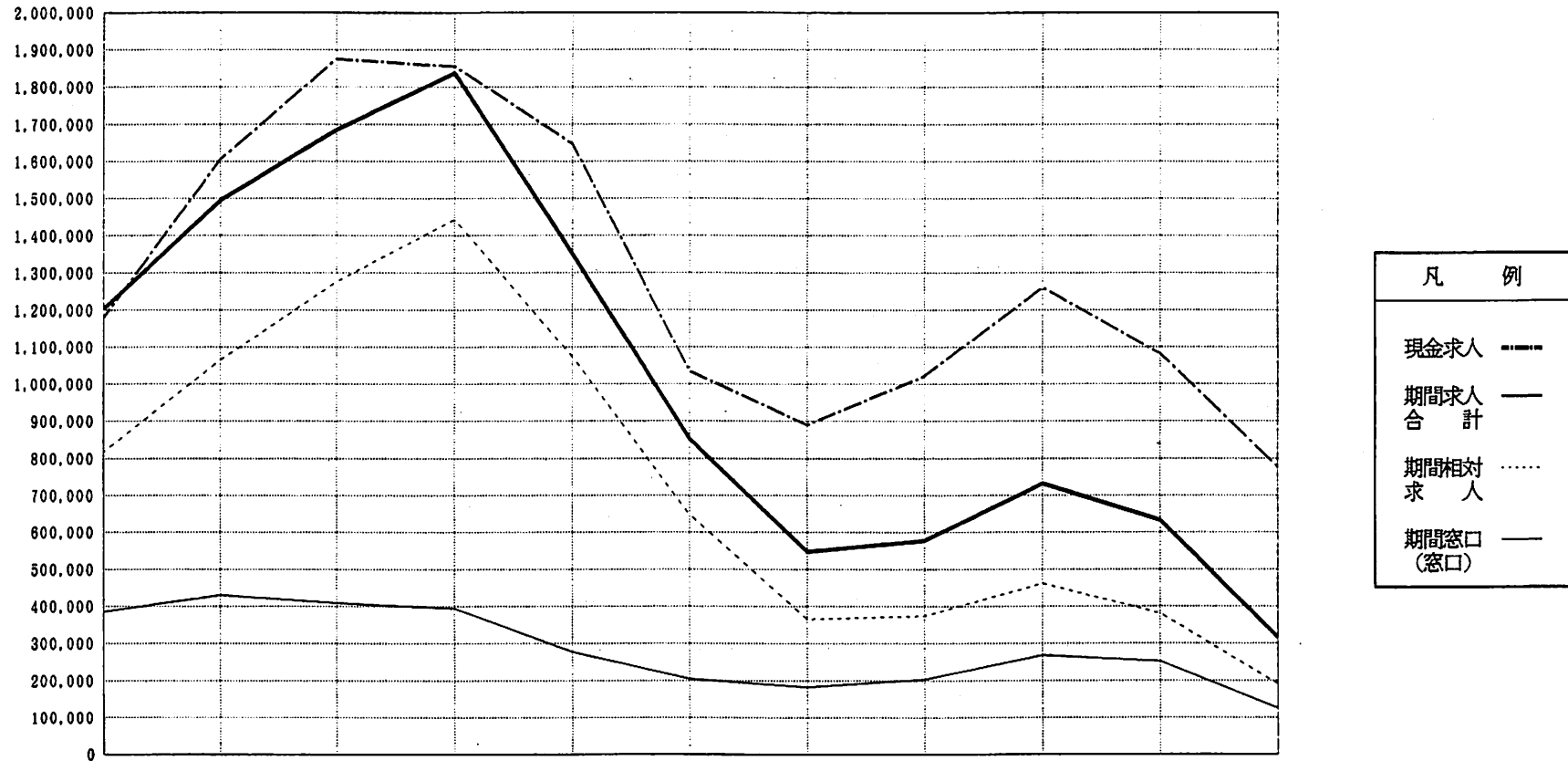

年度	87(S62)	88(S63)	89(H1)	90(H2)	91(H3)	92(H4)	93(H5)	94(H6)	95(H7)	96(H8)	97(H9)	年度
現金 ---	1,179,181	1,605,242	1,874,507	1,854,900	1,645,578	1,034,036	889,731	1,021,352	1,260,407	1,080,467	775,740	現金 ---
期間 —	1,202,873	1,494,066	1,684,199	1,837,031	1,349,551	851,707	547,591	577,586	730,870	632,490	314,847	期間 —
(窓口) —	385,395	430,271	408,274	394,513	277,258	204,173	182,032	203,255	268,672	251,964	125,223	(窓口) —
(相対) ...	817,478	1,063,795	1,275,925	1,442,518	1,072,293	647,534	365,559	374,331	462,198	380,526	189,624	(相対) ...

年度別、産業別、日雇（現金）求人・紹介の推移

(表 I - 1)

年 度	運 輸	件数 人員	百分比	建設業	百分比	製造業	百分比	その他	百分比	合 計
			%		%		%		%	
1975	50	4,732		12,380		8,151				25,263
		62,503	20.6	140,258	46.3	100,487	33.1			303,248
1976	51	4,832		18,117		7,500				30,449
		54,641	14.2	249,433	64.8	80,907	21.0			384,981
1977	52	4,993		38,052		5,976				49,021
		44,076	7.9	455,635	81.8	57,283	10.3			556,994
1978	53	4,269		45,467		4,268				54,004
		43,277	7.3	512,044	86.6	36,288	6.1			591,609
1979	54	4,640		62,799		5,366				72,805
		38,116	4.9	689,270	89.3	44,103	5.7			771,489
1980	55	4,525		60,516		7,192				72,233
		32,539	4.6	610,971	86.8	60,692	8.6			704,202
1981	56	3,403		54,776		8,289				66,468
		27,470	4.7	503,218	85.3	59,294	10.1			589,982
1982	57	3,475		58,843		6,951				69,269
		23,200	3.8	535,746	88.0	49,895	8.2			608,841
1983	58	3,691		60,519		6,553				70,763
		33,257	4.9	613,500	89.6	38,198	5.6			684,955
1984	59	4,942		68,340		7,262				80,544
		38,837	4.7	741,930	90.2	41,722	5.1			822,489
1985	60	5,633		78,476		7,835				91,944
		35,945	4.1	789,232	90.9	43,342	5.0			868,519
1986	61	5,752		76,787		8,751				91,290
		40,208	4.5	817,701	90.9	41,235	4.6			899,144
1987	62	4,937		82,164		7,464				94,565
		31,489	2.7	1,107,523	93.9	40,169	3.4			1,179,181
1988	63	5,201		117,317		7,089				129,607
		47,739	3.0	1,518,969	94.6	38,534	2.4			1,605,242
1989	平成 1	5,070		129,903		6,210				141,183
		44,272	2.4	1,796,300	95.8	33,935	1.8			1,874,507
1990	2	4,739		135,676		6,695		1,140		148,250
		30,593	1.6	1,781,025	96.0	28,976	1.6	14,306	0.8	1,854,900
1991	3	5,232		132,404		4,890		1,765		144,291
		34,856	2.1	1,571,790	95.5	24,069	1.5	14,863	0.9	1,645,578
1992	4	3,964		98,457		4,079		1,403		107,903
		26,606	2.6	971,362	93.9	16,337	1.6	19,731	1.9	1,034,036
1993	5	3,490		85,427		3,642		1,537		94,096
		33,154	3.7	826,095	92.8	12,144	1.4	18,338	2.1	889,731
1994	6	3,001		89,151		2,396		1,858		96,406
		37,031	3.6	960,655	94.1	7,684	0.7	15,982	1.6	1,021,352
1995	7	3,582		104,141		2,142		1,658		111,523
		35,067	2.8	1,209,838	96.0	6,117	0.5	9,385	0.7	1,260,407
1996	8	4,057		88,527		2,293		1,281		96,158
		33,416	3.1	1,032,341	95.5	4,694	0.4	10,016	0.9	1,080,467
1997	9	3,478		76,230		2,396		1,845		83,949
		25,066	3.2	732,650	94.4	5,969	0.8	12,055	1.6	775,740

平均 求人 数	最高求人数		最低求人数		残 留 推 定 数
	月 日	人 員	月 日	人 員	
70					
840	3/24	1,770	1/4	17	162,910
84					
1,066	3/15	2,559	1/4	98	172,400
135					
1,543	3/15	3,803	1/4	33	176,050
150					
1,639	3/8	3,186	6/4	80	193,800
202					
2,137	3/15	3,813	1/6	99	219,750
201					
1,956	3/19	3,837	8/17	96	222,900
184					
1,634	3/12	3,179	8/16	43	218,650
192					
1,687	3/23	3,976	5/2	53	219,500
195					
1,892	3/7	4,313	1/4	72	237,290
223					
2,278	3/23	4,464	1/4	77	235,360
255					
2,406	12/6	4,132	1/4	31	223,300
254					
2,498	3/17	5,346	8/17	97	256,700
262					
3,266	3/5	6,341	8/16	146	275,100
359					
4,446	3/20	8,319	8/14	199	290,400
392					
5,207	11/29	8,437	12/30	122	274,250
412					
5,153	3/13	8,595	12/30	114	250,900
402					
4,584	4/5	7,814	12/29	100	257,400
300					
2,872	4/9	4,756	8/16	75	268,400
278					
2,625	3/10	5,024	5/30	47	241,700
286					
3,031	3/9	7,318	5/5	45	240,950
331					
3,740	8/10	6,369	12/30	100	213,550
287					
3,225	12/13	5,663	6/9	81	203,500
254					
2,351	4/1	3,983	7/13	38	219,400

1997（平成9）年度 建設業 日雇（現金）職種別求人・紹介数 （表I-2）

	軽作業	土工	大工	バラシ工	葺工	鉄筋工	左官工	カジャ	ハツリ工	解体工	石工	舗装工	大工 手元	鉄筋 手元	葺職 手元	普通 運転手	大型・特 運転手	その他の 職人	その他 職人手元	計
4	20	43,882	1,521	1,070	3,596	7,106	418	1,661	5	585	26	861	0	104	300	931	272	32	1,041	63,431
5	0	35,360	1,528	941	3,369	8,487	291	1,521	0	494	13	450	10	302	256	790	206	21	896	54,935
6	96	31,012	1,234	833	3,232	8,414	186	1,414	1	380	5	336	0	258	165	750	199	3	911	49,429
7	174	31,897	1,863	871	3,826	9,806	125	1,531	0	426	4	413	0	90	278	759	118	22	589	52,792
8	192	39,528	2,501	1,207	4,210	11,818	115	1,642	62	520	10	891	0	29	212	817	111	18	1,050	64,933
9	239	40,447	2,332	1,618	5,335	12,271	145	1,430	71	401	5	1,087	0	0	452	779	105	15	412	67,144
10	795	42,215	2,549	1,472	7,192	11,528	199	1,875	47	501	16	979	0	192	404	790	144	28	505	71,431
11	440	34,249	1,938	1,106	5,968	7,721	151	1,434	32	445	5	765	34	258	186	664	123	13	607	56,139
12	456	40,438	2,232	1,155	6,275	8,125	245	1,832	37	662	16	1,218	56	210	231	724	121	7	384	64,424
1	48	35,610	1,527	387	4,620	6,662	197	1,497	28	502	6	798	76	200	200	611	99	15	429	53,512
2	69	41,111	1,470	542	5,210	5,713	168	1,467	54	676	18	1,315	80	190	205	775	211	5	418	59,697
3	100	51,824	1,350	685	6,202	6,163	277	1,780	15	560	7	2,588	122	251	249	1,093	298	8	1,211	74,783
当年度合計	2,629	467,573	22,045	11,887	59,035	103,814	2,517	19,084	352	6,152	131	11,701	378	2,084	3,138	9,483	2,007	187	8,453	732,650
同上構成比	0.4	63.8	3.0	1.6	8.1	14.2	0.3	2.6	0.05	0.8	0.02	1.6	0.1	0.3	0.4	1.3	0.3	0.0	1.2	100
前年度合計	1,480	705,502	43,018	15,629	55,783	118,636	6,631	28,000	80	8,019	405	11,057	12	1,338	3,396	12,109	4,475	946	15,825	1,032,341

1997（平成9）年度 運輸業

日雇（現金）職種別求人・紹介数（表I-3）

	積 卸 し	入 出 庫	冷 凍 倉 庫	入 出 庫	荷 造 梱 包	沿 岸 荷 役	船 内 荷 役	船 内 大 工	搬 入	玉 掛 等	ダ ン 雑 役 プ	運 転 手	合 計
4月		521		1,760	63	0	0	0	0	42	21	2,407	
5月		496		1,426	63	0	0	0	0	42	21	2,048	
6月		453		1,006	19	0	0	0	0	38	21	1,537	
7月		502		1,352	0	0	0	0	0	44	3	1,901	
8月		730		2,051	0	0	0	0	0	65	0	2,846	
9月		796		1,868	0	0	0	0	0	64	0	2,728	
10月		700		1,571	0	0	0	0	0	28	0	2,299	
11月		577		1,314	0	0	0	0	0	22	0	1,913	
12月		562		1,308	0	0	0	0	0	19	0	1,889	
1月		389		1,267	0	0	0	0	0	18	18	1,692	
2月		419		1,284	0	0	0	0	0	19	19	1,741	
3月		592		1,375	0	0	0	0	0	76	22	2,065	
合計		6,737		17,582	145	0	0	0	0	477	125	25,066	
前年度		6,874		24,249	971	0	0	0	0	1,078	244	33,416	

1997（平成9）年度

製造業 日雇（現金）

職種別求人・紹介数（表I-4）

	工 会 社 手 元	玉 掛 工	溶 接 工	フ シ 運 各 オ ヨ ト 手 ベ 手 ク ル	職 人 手 元	そ の 他	合 計
4月	151	63	89	28	50	0	381
5月	153	63	91	21	50	0	378
6月	153	63	81	21	26	0	344
7月	139	66	95	3	22	0	325
8月	183	58	28	15	21	0	305
9月	237	60	0	20	32	0	349
10月	492	51	0	22	136	4	705
11月	627	36	1	22	113	0	799
12月	409	38	2	16	72	0	537
1月	409	36	0	18	77	0	540
2月	458	38	0	19	89	0	604
3月	529	44	0	22	106	1	702
合計	3,940	616	387	227	794	5	5,969
前年度	1,796	725	1,183	244	726	0	4,674

1997（平成9）年度

その他産業 日雇（現金）

職種別求人・紹介数（表I-5）

	ガ ー ド マ ン	定 期 修 理	執 行 手 人 伝 い	引 っ 越 し	ビ ル メ ナ ン テ ス	そ の 他	合 計
4月	530	108	210	32	95	0	975
5月	407	335	210	0	105	0	1,057
6月	417	511	165	0	87	0	1,180
7月	372	325	110	0	66	0	873
8月	212	370	45	0	42	22	691
9月	235	492	60	0	40	41	868
10月	325	437	400	0	44	44	1,250
11月	345	239	257	0	36	36	913
12月	362	204	267	0	38	104	975
1月	280	196	160	0	32	140	808
2月	279	216	190	0	38	186	909
3月	406	537	130	30	8	445	1,556
合計	4,170	3,970	2,204	62	631	1,018	12,055
前年度	6,175	1,554	2,092	50	0	145	10,016

1997（平成9）年度 建設業 日雇（現金）職種別賃金表（表I-6）

（単位 円）

月	職 種 賃 金	軽	一	仮	仮	嵩	鉄	左	溶	は	解	石	舗	玉	鉄	嵩	普	運	大	運	そ	職	そ
		作	般	枠	枠	工	筋	官	接	つ	体	工	装	掛	筋	手	通	転	型	転	の	人	の
8	最 高	13,000	16,000	23,000	17,000	22,000	19,000	22,000	18,000	18,000	17,000	20,000	20,000	14,000	15,000	15,000	15,500	18,000	16,000	16,000	16,000	16,000	16,000
	最 低	13,000	12,000	19,000	15,500	16,000	17,000	18,000	15,000	15,000	15,000	18,000	14,500	13,000	15,000	14,000	14,000	14,000	14,000	16,000	16,000	16,000	13,500
	平 均	13,000	13,527	20,859	16,226	19,564	17,739	20,123	15,964	16,071	15,582	18,333	15,104	13,417	15,000	14,825	14,671	15,431	15,431	16,000	16,000	16,000	13,760
	前年平均	13,000	13,511	20,548	16,151	20,022	17,878	20,748	16,500	16,000	15,683	19,105	15,183		16,163	15,000	14,761	15,952	15,952	18,694	18,694	18,694	14,297
11	最 高	13,000	16,000	23,000	18,000	22,000	18,500	20,000	18,000	18,000	17,000	19,000	23,000		12,500	15,000	15,500	18,000	18,000	22,000	22,000	22,000	14,000
	最 低	12,500	12,000	19,000	14,000	16,000	16,000	18,000	15,000	18,000	15,000	19,000	14,500		12,500	13,500	14,000	15,000	15,000	15,000	15,000	15,000	13,500
	平 均	12,630	13,448	20,749	16,156	19,271	17,741	19,038	15,965	18,000	15,541	19,000	15,854		12,500	14,814	14,556	15,964	15,964	19,750	19,750	19,750	13,620
	前年平均	12,995	13,506	21,104	16,323	20,115	17,840	20,648	16,769	15,500	15,601	19,821	15,552		16,000	14,833	14,442	16,028	16,028	23,000	23,000	23,000	14,490
3	最 高	13,000	16,000	21,000	17,000	22,000	19,000	20,000	17,000		17,000	23,000	23,000		13,000	15,000	16,000	20,000	20,000	16,000	16,000	16,000	14,000
	最 低	13,000	12,000	15,000	14,000	16,000	16,000	17,000	15,000		14,000	18,000	14,000		12,500	15,000	14,000	14,000	14,000	16,000	16,000	16,000	14,000
	平 均	13,000	13,302	18,325	15,466	19,277	17,180	18,869	15,464		15,450	19,833	15,402		12,570	15,000	14,467	15,699	15,699	16,000	16,000	16,000	14,000
	前年平均	13,000	13,496	20,722	16,135	20,093	17,995	20,631	16,207	17,000	15,921	19,313	15,556		16,000	14,624	14,650	15,632	15,632	15,490	15,490	15,490	13,912

（注）賃金は8時間労働の所定内の賃金であり、食費・交通費・残業手当等の所定外の賃金は含まれていない。

1997 (平成9) 年度 運輸業
日雇 (現金) 職種別賃金表 (表 I - 7)

月	職 種 賃 金	積	冷	玉	ダ
		卸し 入 庫	凍 入 庫	掛 等 役	ンプ 運 転 手
8	最 高	16,000	15,000	14,000	
	最 低	13,500	13,000	14,000	
	平 均	13,846	13,922	14,000	
	前年平均	14,094	13,694	14,000	14,000
11	最 高	16,000	15,000	14,000	
	最 低	13,500	13,500	14,000	
	平 均	13,806	14,002	14,000	
	前年平均	13,680	13,744	14,000	14,000
3	最 高	16,000	14,000	14,000	14,000
	最 低	13,500	13,500	14,000	14,000
	平 均	13,885	13,687	14,000	14,000
	前年平均	13,698	13,721	14,000	14,000

(注) 賃金は8時間労働の所定内の賃金であり、食費・交通費・残業手当等の所定外の賃金は含まれていない。

1997 (平成9) 年度 製造業
日雇 (現金) 職種別賃金表
(表 I - 8)

1997 (平成9) 年度 その他産業
日雇 (現金) 職種別賃金表
(表 I - 9)

月	職 種 賃 金	工	玉	溶	フ	各	職
		員 手 元	掛 工	接 工	シ 運 オ ヨ ト ク ル 手	種 手 元	人 手 元
8	最 高	13,500	14,000		14,000	15,000	
	最 低	13,000	13,500		14,000	14,000	
	平 均	13,289	13,516		14,000	14,231	
	前年平均	13,340	13,000	15,521	14,500	13,000	
11	最 高	13,500	13,500		14,000	15,000	
	最 低	13,000	13,500		13,500	14,000	
	平 均	13,130	13,500		13,944	14,211	
	前年平均	13,348	13,045	15,476	14,500	13,194	
3	最 高	13,500	13,500		14,000	15,000	
	最 低	13,000	13,500		14,000	13,500	
	平 均	13,234	13,500		14,000	14,304	
	前年平均	13,338	13,000	15,465	14,500	13,000	

月	職 種 賃 金	ガ	引	構	執	定	そ
		ード マン	越 し	内 清 掃	行 人 手 伝	期 修 理	の 他
8	最 高	8,500		13,000		15,000	11,500
	最 低	8,000		13,000		13,000	11,500
	平 均	8,494		13,000		14,133	11,500
	前年平均	8,500		15,000	13,000	15,000	15,000
11	最 高	10,500		13,000	13,000	15,000	11,500
	最 低	7,000		13,000	13,000	15,000	11,500
	平 均	8,450		13,000	13,000	15,000	11,500
	前年平均	8,378			13,000	15,000	
3	最 高	8,500	8,000		13,000	15,000	15,000
	最 低	7,000	8,000		13,000	13,000	11,500
	平 均	8,189	8,000		13,000	13,971	12,833
	前年平均	8,489			13,000	15,000	11,000

(注) 賃金は8時間労働の所定内の賃金であり、食費・交通費・残業手当等の所定外の賃金は含まれていない。

1997 (平成9) 年度 「一般土工」 賃金分布表
 <現金> [調査対象期間 15日-末日] (表I-10)

賃金日額	8月		11月		3月	
	就労数 (%)	平均賃金	就労数 (%)	平均賃金	就労数 (%)	平均賃金
11,000	0	0.0	0	0.0	0	0.0
12,000	140	0.6	338	2.1	1,673	6.5
12,500	256	1.2	515	3.2	1,059	4.1
13,000	946	4.4	1,256	7.8	6,780	26.5
13,500	18,004	82.8	12,728	78.8	13,420	52.4
14,000	2,163	10.0	1,177	7.3	2,062	8.0
14,500	24	0.1	85	0.5	250	1.0
15,000	93	0.4	14	0.1	349	1.4
15,500	0	0.0	0	0.0	27	0.1
16,000	108	0.5	48	0.3	11	0.0
17,000	0	0.0	0	0.0	0	0.0
合計	21,734	100.0	16,161	100.0	25,631	100.0

<相対> [調査対象期間 1日-末日] (表I-11)

賃金日額	8月		11月		3月	
	就労数 (%)	平均賃	就労数 (%)	平均賃	就労数 (%)	平均賃
12,000	0	0.0	0	0.0	1,000	3.6
12,500	0	0.0	0	0.0	200	0.7
13,000	300	3.9	350	4.0	6,405	23.1
13,500	6,245	81.1	5,300	60.7	18,630	67.2
13,800	0	0.0	0	0.0	0	0.0
14,000	600	7.8	2,465	28.2	330	1.2
14,100	0	0.0	0	0.0	740	2.7
15,000	0	0.0	270	3.1	0	0.0
15,500	555	7.2	0	0.0	0	0.0
16,000	0	0.0	345	4.0	0	0.0
16,100	0	0.0	0	0.0	420	1.5
合計	7,700	100.0	8,730	100.0	27,725	100.0

<窓口> [調査対象期間 1日-末日] (表I-12)

賃金日額	8月		11月		3月	
	就労数 (%)	平均賃金	就労数 (%)	平均賃金	就労数 (%)	平均賃金
13,000	6	1.8	4	1.5	40	10.4
13,500	203	59.7	122	46.0	192	49.9
14,000	32	9.4	62	23.4	43	11.2
14,100	0	0.0	0	0.0	0	0.0
14,200	0	0.0	0	0.0	0	0.0
14,500	1	0.3	0	0.0	11	2.9
14,700	0	0.0	0	0.0	0	0.0
15,000	36	10.6	29	10.9	57	14.8
15,500	0	0.0	4	1.5	9	2.3
16,000	58	17.1	36	13.6	28	7.3
16,500	1	0.3	5	1.9	0	0.0
17,000	3	0.9	0	0.0	3	0.8
17,500	0	0.0	3	1.1	0	0.0
18,000	0	0.0	0	0.0	2	0.5
合計	340	100	265	100	385	100

1997 (平成9) 年度 期間雇用
求人・紹介状況 (表 I - 13)

上段は窓口の公開求人
中段は相対の直接求人
下段は窓口と相対の合計

期間雇用 紹介状況

上段は窓口の公開紹介
中段は相対の直接紹介
下段は窓口と相対の合計

期間雇用求人 (短期・1ヵ月未満)															
月	運輸			建設			製造			その他			計		
	件数	人数	延人数	件数	人数	延人数	件数	人数	延人数	件数	人数	延人数	件数	人数	延人数
4月	0	0	0	230	375	5,251	3	9	270	33	79	312	268	463	5,833
5月	0	0	0	38	1,030	12,124	0	0	0	1	10	100	39	1,040	12,224
6月	0	0	0	268	1,405	17,375	3	9	270	34	89	412	305	1,503	18,057
7月	0	0	0	184	310	5,175	9	18	276	35	79	429	228	407	5,880
8月	0	0	0	20	524	6,395	0	0	0	0	0	0	20	524	6,395
9月	0	0	0	204	834	11,570	9	18	276	35	79	429	248	931	12,275
10月	0	0	0	199	322	5,704	4	6	70	40	118	1,657	243	446	7,431
11月	0	0	0	29	477	6,675	1	5	60	0	0	0	30	482	6,735
12月	0	0	0	228	799	12,379	5	11	130	40	118	1,657	273	928	14,166
1月	0	0	0	264	525	9,040	17	42	375	51	146	1,535	332	713	10,950
2月	0	0	0	56	921	10,680	0	0	0	0	0	0	56	921	10,680
3月	0	0	0	320	1,446	19,720	17	42	375	51	146	1,535	388	1,634	21,630
4月	0	0	0	365	792	12,969	32	62	770	43	114	404	440	968	14,143
5月	0	0	0	63	797	11,985	2	5	80	0	0	0	65	802	12,065
6月	0	0	0	428	1,589	24,954	34	67	850	43	114	404	505	1,770	26,208
7月	0	0	0	391	802	13,506	18	34	967	34	83	269	443	919	14,742
8月	0	0	0	61	675	10,480	0	0	0	0	0	0	61	675	10,480
9月	0	0	0	452	1,477	23,986	18	34	967	34	83	269	504	1,594	25,222
10月	0	0	0	384	708	12,978	15	28	597	27	63	127	426	799	13,702
11月	0	0	0	46	875	11,025	0	0	0	0	0	0	46	875	11,025
12月	0	0	0	430	1,583	24,003	15	28	597	27	63	127	472	1,674	24,727
1月	0	0	0	327	514	8,895	11	16	470	27	62	71	365	592	9,436
2月	0	0	0	73	1,277	17,190	0	0	0	0	0	0	73	1,277	17,190
3月	0	0	0	400	1,791	26,085	11	16	470	27	62	71	438	1,869	26,626
4月	0	0	0	248	473	5,533	5	8	142	25	78	78	278	559	5,753
5月	0	0	0	79	1,179	15,805	1	4	120	0	0	0	80	1,183	15,925
6月	0	0	0	327	1,652	21,338	6	12	262	25	78	78	358	1,742	21,678
7月	0	0	0	367	624	11,017	8	18	345	28	76	203	403	718	11,565
8月	0	0	0	94	1,932	23,485	0	0	0	0	0	0	94	1,932	23,485
9月	0	0	0	461	2,556	34,502	8	18	345	28	76	203	497	2,650	35,050
10月	0	0	0	450	785	12,090	10	23	555	32	84	655	492	892	13,300
11月	0	0	0	103	2,423	32,264	0	0	0	1	30	900	104	2,453	33,164
12月	0	0	0	553	3,208	44,354	10	23	555	33	114	1,555	596	3,345	46,464
1月	0	0	0	451	785	11,543	9	16	398	26	89	547	486	890	12,488
2月	0	0	0	121	2,672	30,256	0	0	0	0	0	0	121	2,672	30,256
3月	0	0	0	572	3,457	41,799	9	16	398	26	89	547	607	3,562	42,744
4月	0	0	0	3,860	7,015	113,701	141	280	5,235	401	1,071	6,287	4,402	8,366	125,223
5月	0	0	0	783	14,782	188,364	4	14	260	2	40	1,000	789	14,836	189,624
6月	0	0	0	4,643	21,797	302,065	145	294	5,495	403	1,111	7,287	5,191	23,202	314,847
7月	0	0	0	6,633	14,722	238,552	173	260	3,496	393	1,073	9,916	7,199	16,055	251,964
8月	0	0	0	1,315	30,406	378,326	3	45	650	6	110	1,550	1,324	30,561	380,526
9月	0	0	0	7,948	45,128	616,878	176	305	4,146	399	1,183	11,466	8,523	46,616	632,490

期間雇用紹介 (短期・1ヵ月未満)																
月	運輸			建設			製造			その他			計			
	件数	人数	延人数	件数	人数	延人数	件数	人数	延人数	件数	人数	延人数	件数	人数	延人数	
4月	0	0	0	333	4629	2	60	65	344	400	5,033	2	10	100	1,040	12,224
5月	0	0	0	1,363	16,753	2	60	75	444	1,440	17,257	0	0	0	0	0
6月	0	0	0	272	4,323	18	276	74	356	364	4,955	0	0	0	0	0
7月	0	0	0	524	6,395	0	0	0	0	524	6,395	0	0	0	0	0
8月	0	0	0	796	10,718	18	276	74	356	888	11,350	0	0	0	0	0
9月	0	0	0	290	5,069	5	67	93	1,108	388	6,244	0	0	0	0	0
10月	0	0	0	477	6,675	5	60	0	0	482	6,735	0	0	0	0	0
11月	0	0	0	767	11,744	10	127	93	1,108	870	12,979	0	0	0	0	0
12月	0	0	0	406	6,659	34	312	137	1,466	577	8,437	0	0	0	0	0
1月	0	0	0	921	10,680	0	0	0	0	921	10,680	0	0	0	0	0
2月	0	0	0	1,327	17,339	34	312	137	1,466	1,498	19,117	0	0	0	0	0
3月	0	0	0	571	8,981	43	524	102	403	716	9,908	0	0	0	0	0
4月	0	0	0	797	11,985	5	80	0	0	802	12,065	0	0	0	0	0
5月	0	0	0	1,368	20,966	48	604	102	403	1,518	21,973	0	0	0	0	0
6月	0	0	0	597	9,795	23	667	77	156	697	10,618	0	0	0	0	0
7月	0	0	0	675	10,480	0	0	0	0	675	10,480	0	0	0	0	0
8月	0	0	0	1,272	20,275	23	667	77	156	1,372	21,098	0	0	0	0	0
9月	0	0	0	515	9,049	26	572	57	104	598	9,725	0	0	0	0	0
10月	0	0	0	875	11,025	0	0	0	0	875	11,025	0	0	0	0	0
11月	0	0	0	1,390	20,074	26	572	57	104	1,473	20,750	0	0	0	0	0
12月	0	0	0	424	7,130	16	470	57	57	497	7,657	0	0	0	0	0
1月	0	0	0	1,277	17,190	0	0	0	0	1,277	17,190	0	0	0	0	0
2月	0	0	0	1,701	24,320	16	470	57	57	1,774	24,847	0	0	0	0	0
3月	0	0	0	360	3,968	6	135	79	82	445	4,185	0	0	0	0	0
4月	0	0	0	1,179	15,805	4	120	0	0	1,183	15,925	0	0	0	0	0
5月	0	0	0	1,539	19,773	10	255	79	82	1,628	20,110	0	0	0	0	0
6月	0	0	0	504	7,968	8	145	77	173	589	8,286	0	0	0	0	0
7月	0	0	0	1,932	23,485	0	0	0	0	1,932	23,485	0	0	0	0	0
8月	0	0	0	2,436	31,453	8	145	77	173	2,521	31,771	0	0	0	0	0
9月	0	0	0	620	9,295	15	315	67	200	702	9,810	0	0	0	0	0
10月	0	0	0	2,423	32,264	0	0	30	900	2,453	33,164	0	0	0	0	0
11月	0	0	0	3,043	41,559	15	315	97	1,100	3,155	42,974	0	0	0	0	0
12月	0	0	0	594	8,453	14	333	77	395	685	9,181	0	0	0	0	0
1月	0	0	0	2,672	30,256	0	0	0	0	2,672	30,256	0	0	0	0	0
2月	0	0	0	3,266	38,709	14	333	77	395	3,357	39,437	0	0	0	0	0
3月	0	0	0	5,486	85,319	210	3,876	962	4,844	6,658	94,039	0	0	0	0	0
4月	0	0	0	14,782	188,364	14	260	40	1,000	14,836	189,624	0	0	0	0	0
5月	0	0	0	20,268	273,683	224	4,136	1,002	5,844	21,494	283,663	0	0	0	0	0
6月	0	0	0	9,030	137,870	178	2,557	868	6,047	10,076	146,474	0	0	0	0	0
7月	0	0	0	30,406	378,326	45	650	110	1,550	30,561	380,526	0	0	0	0	0
8月	0	0	0	39,436	516,196	223	3,207	978	7,597	40,637	527,000	0	0	0	0	0

1997 (平成9) 年度 月別 (期間) 求人状況 (図 I - 4)

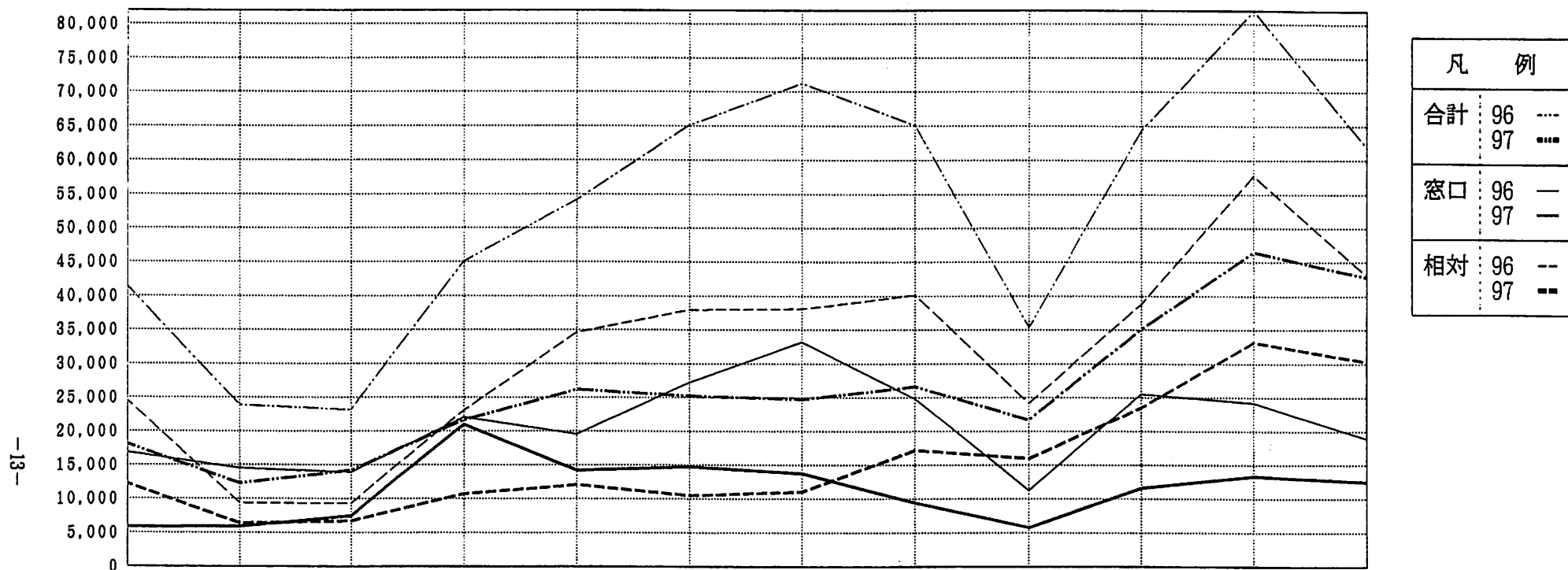

-13-

	97/ 4	5	6	7	8	9	10	11	12	98/ 1	2	3	合 計
窓 口	5,833	5,880	7,431	10,950	14,143	14,742	13,702	9,436	5,753	11,565	13,300	12,488	125,223
96	16,870	14,500	13,893	22,070	19,530	27,200	33,248	24,870	11,175	25,494	24,224	18,890	251,964
相 対	12,224	6,395	6,735	10,680	12,065	10,480	11,025	17,190	15,925	23,485	33,164	30,256	189,624
96	24,487	9,372	9,276	23,030	34,612	37,920	38,075	40,145	24,101	38,870	57,698	43,010	380,526
合 計	18,057	12,275	14,166	21,630	26,208	25,222	24,727	26,626	21,678	35,050	46,464	42,744	314,847
96	41,357	23,872	23,169	45,100	54,142	65,120	71,323	65,015	35,276	64,294	81,922	61,900	632,490

1997（平成9）年度

一般雇用 求人・紹介状況（表I-14）

上段は窓口の公開求人・紹介
中段は相対の直接求人・紹介
下段は窓口と相対の合計

月	一般求人 長期・1ヵ月以上									
	運 輸		建 設		製 造		そ の 他		計	
	件数	人数	件数	人数	件数	人数	件数	人数	件数	人数
4月	0	0	1	1	0	0	0	0	1	1
	0	0	0	0	0	0	0	0	0	0
	0	0	1	1	0	0	0	0	1	1
5月	0	0	2	2	0	0	0	0	2	2
	0	0	0	0	0	0	0	0	0	0
	0	0	2	2	0	0	0	0	2	2
6月	0	0	10	10	0	0	0	0	10	10
	0	0	0	0	0	0	0	0	0	0
	0	0	10	10	0	0	0	0	10	10
7月	0	0	6	12	0	0	1	2	7	14
	0	0	0	0	0	0	0	0	0	0
	0	0	6	12	0	0	1	2	7	14
8月	0	0	5	13	0	0	3	5	8	18
	0	0	1	1	0	0	0	0	1	1
	0	0	6	14	0	0	3	5	9	19
9月	0	0	9	21	1	1	5	6	15	28
	0	0	1	1	0	0	0	0	1	1
	0	0	10	22	1	1	5	6	16	29
10月	0	0	21	40	1	5	3	5	25	50
	0	0	0	0	0	0	0	0	0	0
	0	0	21	40	1	5	3	5	25	50
11月	0	0	15	24	0	0	3	12	18	36
	0	0	1	4	0	0	0	0	1	4
	0	0	16	28	0	0	3	12	19	40
12月	0	0	9	10	5	10	4	22	18	42
	0	0	1	6	0	0	0	0	1	6
	0	0	10	16	5	10	4	22	19	48
1月	0	0	11	28	9	26	5	6	25	60
	0	0	1	1	0	0	0	0	1	1
	0	0	12	29	9	26	5	6	26	61
2月	0	0	8	18	12	19	6	8	26	45
	0	0	1	3	0	0	0	0	1	3
	0	0	9	21	12	19	6	8	27	48
3月	0	0	3	3	10	13	2	2	15	18
	0	0	0	0	0	0	1	3	1	3
	0	0	3	3	10	13	3	5	16	21
合計	0	0	100	182	38	74	32	68	170	324
	0	0	6	16	0	0	1	3	7	19
	0	0	106	198	38	74	33	71	177	343
前年度	0	0	168	249	4	8	27	39	199	296
	0	0	12	26	0	0	0	0	12	26
	0	0	180	275	4	8	27	39	211	322

月	一般紹介 長期				
	運 輸	建 設	製 造	そ の 他	計
	人数	人数	人数	人数	人数
4月	0	0	0	0	0
	0	0	0	0	0
	0	0	0	0	0
5月	0	1	0	0	1
	0	0	0	0	0
	0	1	0	0	1
6月	0	8	0	0	8
	0	0	0	0	0
	0	8	0	0	8
7月	0	7	0	0	7
	0	0	0	0	0
	0	7	0	0	7
8月	0	9	0	2	11
	0	1	0	0	1
	0	10	0	2	12
9月	0	14	1	4	19
	0	1	0	0	1
	0	15	1	4	20
10月	0	20	0	4	24
	0	0	0	0	0
	0	20	0	4	24
11月	0	12	0	1	13
	0	4	0	0	4
	0	16	0	1	17
12月	0	8	8	12	28
	0	6	0	0	6
	0	14	8	12	34
1月	0	21	14	3	38
	0	1	0	0	1
	0	22	14	3	39
2月	0	10	14	3	27
	0	3	0	0	3
	0	13	14	3	30
3月	0	0	13	0	13
	0	0	0	3	3
	0	0	13	3	16
合計	0	110	50	29	189
	0	16	0	3	19
	0	126	50	32	208
前年度	0	114	0	20	134
	0	26	0	0	26
	0	140	0	20	160

1997（平成9）年度 建設業 期間雇用（相対求人）職種別賃金表（表I-15）

月	職 種 賃 金	軽 作 業	一 般 土 工	仮 枠 大 工	仮 枠 解 体	嵩 工	鉄 筋 工	左 官 工	溶 接 工	は つ り 工	解 体 工	石 工	舗 装 工	仮 手 大 工	鉄 手 元 工	嵩 手 元 工	解 手 元 工	普 通 手 元 工	運 転 特 殊 手 元 工	大 型 特 殊 手 元 工	そ の 他 の 人	職 の 他 の 手 元	職 の 人 の 手 元	炊 事	飯 代
8	最高	10,500	15,500	24,000	19,000	22,000	23,000		18,000									17,000	19,000	18,000	16,000	8,200	3,200		
	最低	10,500	13,000	21,000	18,000	18,000	18,000		17,000									14,000	17,000	18,000	16,000	8,200	2,500		
	平均	10,500	13,664	22,607	18,444	20,603	20,681		17,691									15,509	17,774	18,000	16,000	8,200	3,000		
	前年平均		13,571	24,147	16,000	19,152	18,224	20,000	17,000		15,000				15,445				15,273	17,073	21,000	18,416		3,000	
11	最高		16,000	25,000	18,000	19,000	20,000		15,000								16,000	17,000	17,000					3,200	
	最低		13,000	20,000	15,000	17,000	20,000		15,000								16,000	14,000	16,000					2,000	
	平均		13,766	22,676	16,104	18,179	20,000		15,000								16,000	15,435	16,338					3,000	
	前年平均	9,800	13,574	25,050		18,121	21,000								18,000	14,081		14,849	17,518	18,000				3,000	
3	最高	10,000	16,100	23,100		21,100										16,600		15,100	16,000	18,100	16,100			3,500	
	最低	10,000	12,000	23,100		19,100										16,600		14,500	16,000	18,100	13,000			2,200	
	平均	10,000	13,385	23,100		20,227										16,600		14,840	16,000	18,100	14,350			3,100	
	前年平均	10,500	13,631	23,827	20,000	17,000	18,000					23,000			14,557	14,405	18,000	15,243	16,691	24,000				3,000	

(注) 賃金は8時間労働の所定内の賃金であり、食費・交通費・残業手当等の所定外の賃金は含まれていない。

飯代（宿舍費総額）が「喰技」の場合は、賃金に8月3,000円・11月3,000円・3月3,100円を加算してある。

当年度「平均」のみを示したところは、賃金が同額であるか、求人が一件の場合である。

1997 (平成9) 年度 建設業 期間雇用 (窓口求人) 職種別賃金表 (表 I - 16)

(単位 円)

月	職 種 賃 金	整	一	仮	仮	嵩	鉄	左	溶	は	解	石	舗	造	法	仮	嵩	普	運	大	運	そ	職	そ	職	炊	飯
		作	般	枠	枠	工	筋	官	接	っ	体	工	装	作	面	手	手	通	転	型	転	の	他	の	人	手	手
8	最 高		17,000	25,000	19,000	20,000	21,000								20,000	18,000		18,000	20,000	23,000	16,000	10,200	3,500				
	最 低		13,000	20,000	16,000	17,000	20,000								17,000	17,000		13,500	17,000	16,000	14,500	7,000	1,200				
	平 均		14,166	23,235	17,500	18,153	20,308		18,000						17,800	17,125	16,500	15,551	18,140	19,600	15,438	8,600	2,858				
	前年平均		14,609	23,250	18,833	19,364	19,533	21,000	18,000		18,000			26,000	17,000			15,689	17,600	16,250		8,600	2,753				
11	最 高		17,000	25,000		19,000	21,000		21,000						18,000			17,000	20,000		16,000						3,300
	最 低		13,000	21,000		18,000	20,000		18,000						17,000			13,500	14,000		15,000						1,500
	平 均		14,245	23,586		18,377	19,085		18,452						17,153	16,000	16,000	15,027	16,915	21,000	15,452	9,000	2,753				
	前年平均		14,403	23,409	18,000	18,848	20,867	18,000	18,917	20,000		21,000				18,286	16,857	16,125	15,508	17,625		16,800	6,333	2,801			
3	最 高		18,000			21,000									21,000			17,000	18,000		16,000						3,500
	最 低		13,000			18,000									17,000			13,500	16,000		15,000						1,000
	平 均		14,034	23,000		20,475			17,000			21,000	18,000		18,769	16,000	16,000	14,943	18,001	16,000	15,720						2,887
	前年平均		14,534	22,111		18,903	18,000	24,200	17,625			19,000			17,563		16,500	15,826	17,184	18,250	16,714	7,667	2,882				

(注) 賃金は8時間労働の所定内の賃金であり、食費・交通費・残業手当等の所定外の賃金は含まれていない。

飯代(宿舎費総額)が「喰技」の場合は、賃金に相対求人分で算定した「飯代」平均額(8月 3,000円・11月 3,000円・3月 3,000円)を加算してある。

当年度「平均」のみを示したところは、賃金が同額であるか、求人が一件の場合である。

窓口紹介の概況

本年度の窓口紹介は6,856人である。そのうち8月、11月、3月に紹介した労働者の概況は次のとおりである。

年 齢

(表 I - 17)

年齢 月	25 未満	25 ～29	30 ～34	35 ～39	40 ～44	45 ～49	50 ～54	55 ～59	60 以上	最高 令	最年 少	平均
8	2	14	20	46	98	243	191	110	52	75	23	48.6
11	0	3	10	17	59	151	145	95	30	69	25	49.8
3	0	11	15	23	73	208	211	115	42	69	26	49.6

就 労 場 所

(表 I - 18)

場所 月	大阪 府	兵庫 県	京都 府	奈良 県	滋賀 県	和歌 山県	関 東	東 海	北 陸 甲信越	中国 四国	その他
8	285	239	39	50	54	8	4	30	54	12	1
11	141	87	42	16	101	0	3	50	60	10	0
3	189	162	77	62	143	4	1	12	27	21	0

(注) 1、関東…… 東京・埼玉・千葉・神奈川・栃木・茨城・群馬
 東海…… 岐阜・愛知・三重・静岡・
 甲信越…… 新潟・山梨・長野・富山・石川・福井
 中国・四国…… 岡山・島根・鳥取・徳島
 その他…… これら以外の道県

雇用期間

(表 I - 19)

期間 月	短 期							長一 カ月 以 期上	合 計
	一 日契 約	五 日契 約	七 日契 約	十 日契 約	十 五契 日約	二 十契 日約	三 十契 日約		
8	128	77	55	227	124	14	141	10	776
11	71	18	18	109	128	11	148	7	510
3	76	29	17	242	210	10	101	13	698

建設業

(表 I - 20)

職種 月	軽 作 業	一 土 般 工	仮 杵 大 工	仮 杵 解 体	嵩 工	鉄 筋 工	左 官 工	溶 接 工	解 体 工	舗 装 工	仮手 杵 大 工元	鉄手 筋 工元	嵩 手 元	普運 転 通手	大運 型・転 特殊手	そ職 の 他 の 人	そ職 の 人 他 手 の 元	炊 事
8	10	432	9	7	36	16	2	11	3	0	4	3	3	72	15	26	0	5
11	0	268	17	0	6	14	0	11	0	0	2	2	0	67	25	9	13	2
3	0	406	1	0	14	0	3	3	0	0	2	0	7	86	35	28	9	0

製造業

運輸業 その他の産業 (表 I - 21)

職種 月	工 会 員 社 手 雑 元 役	溶 接 工	天 井 レ ン 修 理	定 期 修 理	溶手 接 工元	各手 種 職 人元	フ ォ ー ト ン ク 等 手	積入 卸出 し庫	ガ ー ド マ ン	白 蟻 駆 除	廃 棄 物 ム バ 回 キ 収	船 内 清 掃	構 道 内 路 ビ 清 ル 掃	フ 運 オ ー ト ク 等 手	ゴ ミ の 集 め 取 他	プ ラ カ ー 持 ド ち
									8	14	9	2	4	0	0	14
11	16	0	0	0	0	0	0	0	1	0	0	0	0	0	57	0
3	15	0	0	8	0	3	1	0	8	0	0	0	0	0	69	0

1997（平成9）年度 職業相談取り扱い状況 （表I-22）

項 目 月	求職 （推定）	求人票 照会	求職票 受付	紹介状 交付	高齢者 相談	電話 取次	苦情等 相談	飲 酒 者	そ の 他	合 計
4	8,193	3,145	2,662	409	809	746	117	115	250	16,446
5	8,562	3,675	3,273	365	761	654	127	118	223	17,758
6	8,434	3,481	3,046	396	1,003	546	109	82	162	17,259
7	9,048	2,474	1,906	584	932	427	89	102	214	15,776
8	7,760	2,332	1,712	727	840	300	76	105	206	14,058
9	8,262	2,733	2,148	716	844	344	84	95	205	15,431
10	8,905	3,228	2,473	622	769	509	78	132	246	16,962
11	8,043	2,702	2,046	510	1,133	351	43	66	136	15,030
12	6,957	1,881	1,367	473	1,004	301	52	80	206	12,321
1	9,365	2,563	1,830	627	990	361	62	104	168	16,070
2	8,045	2,764	1,893	729	852	340	80	89	170	14,962
3	9,065	3,046	2,220	698	443	432	96	112	185	16,297
合計	100,639	34,024	26,576	6,856	10,380	5,311	1,013	1,200	2,371	188,370
前年度	88,628	34,875	20,332	10,210	4,367	5,804	1,077	1,948	3,276	170,517