

## (2) 期間雇用、一般雇用の求人・紹介状況

日雇（当日現金払い）就労あっせんと共に、期間雇用（30日以内の期間を定めて雇用する）と一般雇用（30日を越える長期）の求人・紹介も行っている。

紹介方法は「相対紹介」と「窓口紹介」である。「窓口紹介」は当日受理した求人を、午前10時20分と午後2時30分に紹介課窓口に一斉公開掲示し、求職票の提出に応じて紹介するという方法である。

一斉紹介で未充足となった求人は引き続き公開掲示し随時紹介している。

本年度の期間雇用求人は窓口6,812件12,986人延204,173人、相対2,005件57,110人延647,534人、合計8,817件70,096人延851,707人で、前年度比では、窓口－795件－5,251人延－73,085人－26.4%の減、相対－1,466件－53,167人延－424,759人－39.6%の減、合計－2,261件－58,418人延－497,844人－36.9%の減となった。

一般求人は570件、939人で前年度比131件、49人の増となった。

紹介は、窓口10,735人延166,495人、相対57,110人延647,534人、合計67,845人延814,029人で前年度比では、窓口－898人延－818人0.5%の減、相対－53,167人延－424,759人－39.6%の減、合計－54,065人延－425,577人－34.3%の減となった。

一般紹介は689人で、前年度比149人の増となった。

紹介課窓口を訪れた求職者は94,729人であった。求職相談で電話の取り次ぎは5,809人、求職票にもとづく求職受付は27,105人であった。

期間雇用・一般求人紹介状況、賃金、職業相談は別表・図のとおりである。

期間雇用・一般雇用 求人・紹介状況 (表Ⅱ-13)

期間雇用求人 (短期・1ヵ月未満)															
月	運輸			建設			製造			その他			計		
	件数	人数	延人数	件数	人数	延人数	件数	人数	延人数	件数	人数	延人数	件数	人数	延人数
4	0	0	0	375	661	9,410	1	2	30	11	22	218	387	685	9,658
	0	0	0	168	9,494	102,727	0	0	0	0	0	0	168	9,494	102,727
	0	0	0	543	10,155	112,137	1	2	30	11	22	218	555	10,179	112,385
5	0	0	0	330	570	9,484	11	22	214	4	8	68	345	600	9,766
	0	0	0	87	3,361	39,945	2	35	320	0	0	0	89	3,396	40,265
	0	0	0	417	3,931	49,429	13	57	534	4	8	68	434	3,996	50,031
6	0	0	0	428	779	13,457	20	39	577	3	5	41	451	823	14,075
	0	0	0	106	2,609	29,207	0	0	0	0	0	0	106	2,609	29,207
	0	0	0	534	3,388	42,664	20	39	577	3	5	41	557	3,432	43,282
7	0	0	0	518	950	13,564	33	68	783	20	35	444	571	1,053	14,791
	0	0	0	142	3,254	39,815	0	0	0	0	0	0	142	3,254	39,815
	0	0	0	660	4,204	53,379	33	68	783	20	35	444	713	4,307	54,606
8	0	0	0	454	983	15,299	17	44	858	8	23	260	479	1,050	16,417
	0	0	0	173	4,986	50,057	0	0	0	0	0	0	173	4,986	50,057
	0	0	0	627	5,969	65,356	17	44	858	8	23	260	652	6,036	66,474
9	0	0	0	586	1,239	20,880	23	50	597	13	23	287	622	1,312	21,764
	0	0	0	260	6,436	68,503	0	0	0	0	0	0	260	6,436	68,503
	0	0	0	846	7,675	89,383	23	50	597	13	23	287	882	7,748	90,267
10	0	0	0	668	1,291	21,011	15	23	378	20	53	905	703	1,367	22,294
	0	0	0	188	5,144	59,085	4	78	795	1	3	30	193	5,225	59,910
	0	0	0	856	6,435	80,096	19	101	1,173	21	56	935	896	6,592	82,204
11	0	0	0	682	1,201	22,642	16	25	396	13	39	915	711	1,265	23,953
	0	0	0	175	3,202	42,378	2	25	415	0	0	0	177	3,227	42,793
	0	0	0	857	4,403	65,020	18	50	811	13	39	915	888	4,492	66,746
12	0	0	0	371	597	7,210	9	13	177	3	6	50	383	616	7,437
	0	0	0	99	2,779	28,727	0	0	0	0	0	0	99	2,779	28,727
	0	0	0	470	3,376	35,937	9	13	177	3	6	50	482	3,395	36,164
1	0	0	0	634	1,236	19,922	13	20	370	4	6	107	651	1,262	20,399
	0	0	0	181	4,685	58,478	0	0	0	0	0	0	181	4,685	58,478
	0	0	0	815	5,921	78,400	13	20	370	4	6	107	832	5,947	78,877
2	0	0	0	725	1,425	20,653	22	70	880	7	23	690	754	1,518	22,223
	0	0	0	229	6,725	75,060	3	14	270	0	0	0	232	6,739	75,330
	0	0	0	954	8,150	95,713	25	84	1,150	7	23	690	986	8,257	97,553
3	0	0	0	718	1,362	20,110	20	42	689	17	31	597	755	1,435	21,396
	0	0	0	184	4,260	51,522	1	20	200	0	0	0	185	4,280	51,722
	0	0	0	902	5,622	71,632	21	62	889	17	31	597	940	5,715	73,118
合計	0	0	0	6,489	12,294	193,642	200	418	5,949	123	274	4,582	6,812	12,986	204,173
	0	0	0	1,992	56,935	645,504	12	172	2,000	1	3	30	2,005	57,110	647,534

期間雇用紹介 (短期・一ヵ月未満)									
運輸		建設		製造		その他		計	
人数	延人数	人数	延人数	人数	延人数	人数	延人数	人数	延人数
0	0	625	9,016	2	30	22	227	649	9,273
0	0	9,494	102,727	0	0	0	0	9,494	102,727
0	0	10,119	111,743	2	30	22	227	10,143	112,000
0	0	528	8,600	16	142	7	64	551	8,806
0	0	3,361	39,945	35	320	0	0	3,396	40,265
0	0	3,889	48,545	51	462	7	64	3,947	49,071
0	0	695	11,808	35	501	5	41	735	12,350
0	0	2,609	29,207	0	0	0	0	2,609	29,207
0	0	3,304	41,015	35	501	5	41	3,344	41,557
0	0	716	10,409	45	567	33	404	794	11,380
0	0	3,254	39,815	0	0	0	0	3,254	39,815
0	0	3,970	50,224	45	567	33	404	4,048	51,195
0	0	742	11,358	31	581	21	222	794	12,161
0	0	4,986	50,057	0	0	0	0	4,986	50,057
0	0	5,728	61,415	31	581	21	222	5,780	62,218
0	0	1,013	17,035	32	361	23	240	1,068	17,636
0	0	6,436	68,503	0	0	0	0	6,436	68,503
0	0	7,449	85,538	32	361	23	240	7,504	86,139
0	0	1,124	17,855	18	333	43	785	1,185	18,973
0	0	5,144	59,085	78	795	3	30	5,225	59,910
0	0	6,268	76,940	96	1,128	46	815	6,410	78,883
0	0	1,038	18,342	21	291	31	770	1,090	19,403
0	0	3,202	42,378	25	415	0	0	3,227	42,793
0	0	4,240	60,720	46	706	31	770	4,317	62,196
0	0	556	6,920	13	177	5	40	574	7,137
0	0	2,779	28,727	0	0	0	0	2,779	28,727
0	0	3,335	35,647	13	177	5	40	3,353	35,864
0	0	989	16,025	15	270	3	75	1,007	16,370
0	0	4,685	58,478	0	0	0	0	4,685	58,478
0	0	5,674	74,503	15	270	3	75	5,692	74,848
0	0	1,076	15,226	42	672	14	420	1,132	16,318
0	0	6,725	75,060	14	270	0	0	6,739	75,330
0	0	7,801	90,286	56	942	14	420	7,871	91,648
0	0	1,098	15,660	31	493	27	535	1,156	16,688
0	0	4,260	51,522	20	200	0	0	4,280	51,722
0	0	5,358	67,182	51	693	27	535	5,436	68,410
0	0	10,200	158,254	301	4,418	234	3,323	10,735	166,495
0	0	56,935	345,504	172	2,000	3	30	57,110	647,534
0	0	67,135	803,758	473	6,418	237	3,853	67,845	814,029

上段は窓口の公開求人紹介  
 中段は相対の直接求人紹介  
 下段は窓口と相対の合計

一般求人 長期・一ヵ月以上											
月	運		輸		建		設		製		計
	件数	人数	件数	人数	件数	人数	件数	人数	件数	人数	
4	0	0	21	26	0	0	4	5	25	31	
	0	0	6	21	0	0	0	0	6	21	
	0	0	27	47	0	0	4	5	31	52	
5	0	0	23	33	0	0	2	2	25	35	
	0	0	3	3	0	0	0	0	3	3	
	0	0	26	36	0	0	2	2	28	38	
6	0	0	43	53	3	24	5	11	51	88	
	0	0	6	39	0	0	0	0	6	39	
	0	0	49	92	3	24	5	11	57	127	
7	0	0	33	45	0	0	10	23	43	68	
	0	0	9	24	0	0	0	0	9	24	
	0	0	42	69	0	0	10	23	52	92	
8	0	0	34	44	3	4	11	16	48	64	
	0	0	9	18	0	0	0	0	9	18	
	0	0	43	62	3	4	11	16	57	82	
9	0	0	40	51	1	1	11	14	52	66	
	0	0	2	2	0	0	0	0	2	2	
	0	0	42	53	1	1	11	14	54	68	
10	0	0	32	51	1	1	13	20	46	72	
	0	0	3	5	1	3	2	10	6	18	
	0	0	35	56	2	4	15	30	52	90	
11	0	0	38	60	1	2	14	15	53	77	
	0	0	3	3	0	0	0	0	3	3	
	0	0	41	63	1	2	14	15	56	80	
12	0	0	6	7	3	3	4	4	13	14	
	0	0	2	2	0	0	0	0	2	2	
	0	0	8	9	3	3	4	4	15	16	
1	0	0	33	56	0	0	17	21	50	77	
	0	0	5	15	0	0	0	0	5	15	
	0	0	38	71	0	0	17	21	55	92	
2	0	0	35	53	2	3	10	14	47	70	
	0	0	7	36	1	5	0	0	8	41	
	0	0	42	89	3	8	10	14	55	111	
3	2	8	35	52	3	3	16	25	56	88	
	0	0	2	3	0	0	0	0	2	3	
	2	8	37	55	3	3	16	25	58	91	
合計	2	8	373	531	17	41	117	170	509	750	
	0	0	57	171	2	8	2	10	61	189	
合計	2	8	430	702	19	49	119	180	570	939	

一般紹介 長期											
月	運		輸		建		設		製		計
	人数	人数	人数	人数	人数	人数	人数	人数	人数		
4	0	23	0	3	26						
	0	21	0	0	21						
	0	44	0	3	47						
5	0	18	0	2	20						
	0	3	0	0	3						
	0	21	0	2	23						
6	2	38	9	11	60						
	0	39	0	0	39						
	2	77	9	11	99						
7	0	29	0	11	40						
	0	24	0	0	24						
	0	53	0	11	64						
8	0	32	1	14	47						
	0	18	0	0	18						
	0	50	1	14	65						
9	0	31	0	14	45						
	0	2	0	0	2						
	0	33	0	14	47						
10	0	36	1	11	48						
	0	5	3	10	18						
	0	41	4	21	66						
11	0	54	1	10	65						
	0	3	0	0	3						
	0	57	1	10	68						
12	0	6	2	2	10						
	0	2	0	0	2						
	0	8	2	2	12						
1	0	32	0	16	48						
	0	15	0	0	15						
	0	47	0	16	63						
2	0	36	3	11	50						
	0	36	5	0	41						
	0	72	8	11	91						
3	0	24	2	15	41						
	0	3	0	0	3						
	0	27	2	15	44						
合計	2	359	19	120	500						
	0	171	8	10	189						
合計	2	530	27	130	689						

上段は窓口の公開求人紹介  
 中段は相対の直接求人紹介  
 下段は窓口と相対の合計

1992(平4)年度 月別(期間)求人状況

(図Ⅱ-4)

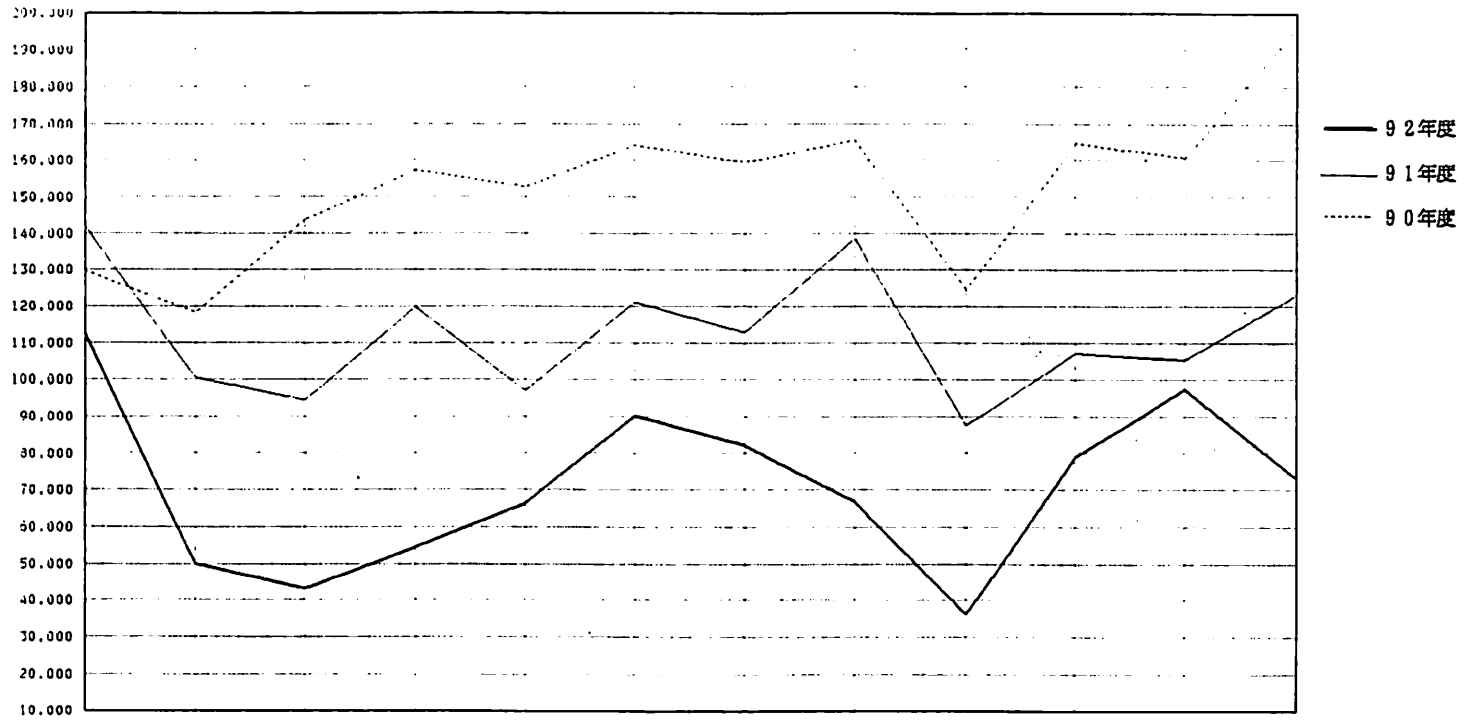

月	92 / 4	5	6	7	8	9	10	11	12	93 / 1	2	3	合計
窓口	9,658	9,766	14,075	14,791	16,417	21,764	22,294	23,953	7,437	20,399	22,223	21,396	204,173
91	25,147	23,725	22,879	27,210	21,807	31,807	28,928	23,557	12,465	19,902	21,969	17,862	277,258
相対	102,727	40,265	29,207	39,815	50,057	68,503	59,910	42,793	28,727	58,478	75,330	51,722	647,534
91	116,538	76,912	71,618	92,658	75,299	89,248	83,947	114,988	75,251	87,132	83,516	105,206	1,072,293
合計	112,385	50,031	43,282	54,606	66,474	90,267	82,204	66,746	36,164	78,877	97,553	73,118	851,707
91	141,685	100,637	94,497	119,868	97,106	121,055	112,875	138,525	87,716	107,034	105,485	123,068	1,349,551

建設業 期間雇用（窓口求人）職種別賃金表

（表Ⅱ-14）

（単位 円）

月	職 種 賃 金	軽	一	仮	仮	窯	鉄	左	溶	解	石	舗	仮	鉄	窯	普	大	通	職	職	炊	飯
		作	般	枠	枠	工	筋	官	接	体	工	装	手	手	手	通	型	手	の	の	事	代
		業	土	大	解	工	工	工	工	工	工	工	大	元	元	手	手	手	人	人	元	元
8	最 高	12,500	18,000	24,800	18,800	22,800	20,800		18,800	17,800		17,800	15,800	18,500	18,800	18,000	20,000	21,800	14,800	8,800	3,100	
	最 低	8,000	13,000	17,000	15,000	19,800	20,000		17,800	17,800		17,800	15,800	16,500	16,300	14,000	15,000	16,800	13,500	6,800	1,700	
	平 均	10,250	14,332	21,850	16,927	22,115	20,180		18,633	17,800		17,800	15,800	16,500	16,918	15,735	17,331	18,700	14,314	7,584	2,522	
	前年平均	11,708	14,367	23,200		20,527	21,915		17,115	15,625	29,550		18,425	17,720	18,800	14,927	16,853	17,675	15,300	7,771	2,292	
11	最 高	12,000	15,700	24,700	17,700	22,700	20,700	20,000	18,700	17,700	28,000		15,700		19,700	17,700	17,700	20,700	18,700	9,100	3,000	
	最 低	12,000	13,000	19,700	15,500	19,700	17,000	20,000	17,700	17,700	28,000		15,700		16,200	14,000	14,700	14,000	13,000	6,700	1,500	
	平 均	12,000	14,048	21,631	15,844	20,935	19,114	20,000	18,144	17,700	28,000		15,700		17,288	15,537	16,942	17,180	15,688	7,950	2,540	
	前年平均	11,827	14,270	23,856	16,345	19,809	22,800		18,659	16,000	22,800				17,221	15,000	17,016	18,948	16,603	8,514	2,375	
3	最 高		16,200	23,700	16,000	20,700		25,700	19,000	16,000	20,700	14,000			15,700	19,000	18,700	20,700	15,700	8,000	3,000	
	最 低		13,000	18,000	13,000	18,000		17,000	17,000	16,000	18,000	13,500			15,000	10,000	13,000	14,000	13,000	4,000	1,000	
	平 均		14,145	21,355	14,500	20,165		20,136	18,161	16,000	20,280	13,667			15,140	15,332	16,034	17,210	16,367	5,756	2,700	
	前年平均	10,667	14,336		15,000	19,876	20,025	19,850	16,589		22,600		15,764		16,573	15,703	16,779	16,385	15,283	8,515	2,474	

(注) 賃金は8時間労働の所定内の賃金であり、食費・交通費・残業手当等の所定外の賃金は含まれていない。

飯代（宿舍費総額）が「喰抜」の場合は、賃金に8月 2,800円・11月 2,700円・3月 2,700円を加算してある。

建設業 期間雇用（相対求人）職種別賃金表

（表Ⅱ-15）

（単位 円）

月	賃金	職 種	賃 金	租 金	軽	一	仮	仮	高	鉄	左	溶	は	解	石	舗	仮	手	鉄	手	高	普	運	大	運	そ	職	そ	職	炊	飯	
					作	般	棒	棒	工	筋	官	接	っ	体	工	装	棒	元	筋	元	手	通	手	手	手	手	手	手	手	手	手	手
8	最 高		12,000	18,800	25,800	16,000	23,800	21,800		17,800												16,300	18,300				17,800				3,000	
	最 低		11,500	13,000	21,000	15,000	17,500	18,000		16,000													14,000	14,800				14,000				2,000
	平 均		11,940	13,108	22,675	15,400	19,940	20,080		16,371												13,800	14,453	15,580				14,484				2,800
	前年平均		11,500	12,713	24,654	15,000	19,522	21,345		15,811								18,300	18,800	14,200	13,881	15,657	20,800	16,008	6,800	2,800						
11	最 高			17,700	25,700	16,000	22,700	22,700		19,700												17,700	19,700	32,700	16,700						3,000	
	最 低			13,000	19,500	14,500	19,500	17,700		16,000													13,500	15,000	16,700	14,500					1,000	
	平 均			13,098	21,782	15,366	19,631	19,806		16,291								15,700		15,000	14,345	15,895	21,453	14,872							2,700	
	前年平均		11,895	12,637	21,284	16,400	17,950	17,767	18,000	15,182							14,800	13,657	14,538	13,800	14,152	16,300					15,721	8,900	2,800			
3	最 高			15,700			25,700	20,700		18,000												16,700	19,000								3,000	
	最 低			13,000			17,500	18,700		16,100													14,000	15,700							2,000	
	平 均			13,172	20,700	16,000	19,882	19,738		16,403		15,000						15,700		15,000	14,835	16,134	18,000	14,000	8,700	2,700						
	前年平均		11,000	13,100		15,333	17,782	17,545	20,700	15,813	14,700	17,700	17,700				16,700		15,811	14,685	16,668	18,650	14,800	9,500	2,700							

(注) 賃金は8時間労働の所定内の賃金であり、食費・交通費・残業手当等の所定外の賃金は含まれていない。  
 飯代(宿舍費総額)が「喰抜」の場合は、賃金に8月2,800円・11月2,700円・3月2,700円を加算してある。  
 当年度「平均」のみを示したところは、賃金が同額であるか、求人が一件の場合である。

(3) 窓口紹介の概況

1992年度の窓口紹介労働者は11,235人である。そのうち8月、11月、3月に紹介した労働者の概要は次のとおりである。

年 齢 (表Ⅱ-16)

年齢 月	25 未満	25 ~29	30 ~34	35 ~39	40 ~44	45 ~49	50 ~54	55 ~59	60 以上	最高 齢 (歳)	最年 少 (歳)	平均 (歳)
8	2	1	20	72	193	234	186	103	30	69	21	47.5
11	2	5	30	100	290	276	251	172	29	69	22	47.3
3	1	8	33	77	284	278	298	176	42	68	24	47.8

就 労 場 所 (表Ⅱ-17)

場所 月	大阪府	兵庫県	京都府	奈良県	滋賀県	和歌山 県	関 東	東 海	北 陸 甲信越	中 国 四 国	その他
8	245	161	86	109	88	8	12	72	82	26	2
11	334	256	111	126	127	3	44	135	112	40	4
3	470	274	120	124	113	7	7	79	63	39	1

(注) 1. 就労場所が二つ以上の府県にまたがる場合は、各々の府県に算入している。

(注) 2. 関東……東京・埼玉・千葉・神奈川・栃木・茨城・群馬  
 東海……岐阜・愛知・三重・静岡  
 甲信越……新潟・山梨・長野・富山・石川・福井  
 中国・四国……岡山・島根・広島・愛媛  
 その他……これら以外の道県



雇 用 期 間

(表Ⅱ-18)

期間 月	短 期							長一 カ月 以 期上	合 計
	一契 日約	五契 日約	七契 日約	十契 日約	十契 五 日約	二契 十 日約	三契 十 日約		
8	36	34	84	239	190	9	204	45	841
11	19	39	14	329	318	18	339	79	1,155
3	53	57	34	415	386	16	195	41	1,197

建 設 業

(表Ⅱ-19)

職 種 月	軽 作 業	一 般 土 工	仮 杵 大 工	仮 杵 解 体	葺 工	鉄 筋 工	左 官 工	溶 接 工	解 体 工	舗 装 工	仮 手 杵 大 工 元	鉄 手 筋 工 元	葺 手 元	普 運 転 通 手	大 運 型 特 殊 手	そ 職 の 他 の 人	そ 職 の 人 他 手 の 元	炊 事
8	6	523	12	11	23	5	0	6	6	1	4	1	17	94	41	6	7	11
11	2	722	13	19	20	14	4	12	9	0	13	0	35	100	76	35	8	10
3	0	803	11	4	17	0	14	17	2	3	0	0	5	141	51	26	5	23

製 造 業

運 輸 業

そ の 他 の 産 業

(表Ⅱ-20)

職 種 月	工 会 員 社 手 雑 元 役	溶 接 工	葺 工	カ ン 葺	溶 手 接 工 元	各 手 種 職 人 元	フ ォ ー ク 運 転 シ ョ 手	職 種 月	積 入 卸 出 し 庫	職 種 月	ガ ー ド マ ン	定 期 修 理	廃 棄 ウ 物 ム バ 回 キ 収	食 雑 鷄 肉 作 解 体 業	構 掃 内 ・ ビ ル 除	定 修 カ シ ヤ	フ 運 オ ー ト ク 等 手
11	15	0	0	0	7	0	0	11	0	11	32	4	2	0	0	0	3
3	23	2	0	0	5	0	0	3	0	3	26	13	3	0	0	0	0

職業相談取扱状況 1992(平4)年度<月別>

(表Ⅱ-21)

区分 月	求職者							
	求人票照会				電話調べ 取次	苦情等 相談	飲酒者 等	その他
	求職票		紹介状交付					
4月	8,147	2,666	2,448	675	657	106	115	138
5月	7,577	2,314	2,361	571	597	85	82	89
6月	8,874	2,706	2,894	795	667	104	113	112
7月	8,715	2,200	2,209	834	571	87	112	96
8月	6,160	2,059	1,477	841	390	97	93	92
9月	7,341	2,562	2,104	1,113	461	95	126	95
10月	8,335	3,170	2,596	1,233	511	103	126	105
11月	7,800	2,530	2,426	1,155	364	89	87	121
12月	5,540	1,795	1,761	584	265	54	75	108
1月	8,485	2,751	2,177	1,055	390	113	98	198
2月	7,960	2,796	2,081	1,182	345	79	110	119
3月	9,795	3,432	2,571	1,197	591	91	137	132
合計	94,729	30,981	27,105	11,235	5,809	1,103	1,274	1,405
前年度	73,541	33,265	17,620	12,017	3,489	3,404	1,237	32,146

#### (4) 「高年齢者・期間雇用」雇用と就労の実態調査

地区日雇労働者の高齢化にともなう今後の就労確保や職業紹介のあり方をさぐるため、6月に「高年齢者・期間雇用」雇用と就労の実態調査を行った。

対象は、職業紹介窓口利用者のうち高年齢労働者(55歳以上)120名と登録事業所のうち求人実績のある300事業所である。調査方法は「労働者」については、面接による聞き取りで行い、「事業所」については、郵送した調査票の回収(183事業所より回答)によった。

調査の詳細については、「「高年齢者・期間雇用」雇用と就労の実態調査」報告を別途作成している。

##### <労働者調査>

調査時点ではいわゆる「バブル経済崩壊」直後の大変見通しの立てにくい経済や社会の状態があった。史上空前の求人が数年にわたって続き、「少々こけても、そのうちまたちゃんと仕事が出てくるやろ。」と考える人が、まだ多かった時期である。今回調査の「就労日数」は、「(仕事が充分ある時期)に通常あなたは一カ月に何日働きますか?」と尋ねたものである点で、注意が必要である。

(図Ⅱ-6)

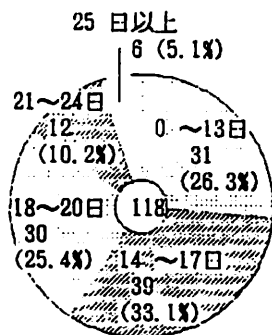

<一ヵ月の就労日数>

(図Ⅱ-5)

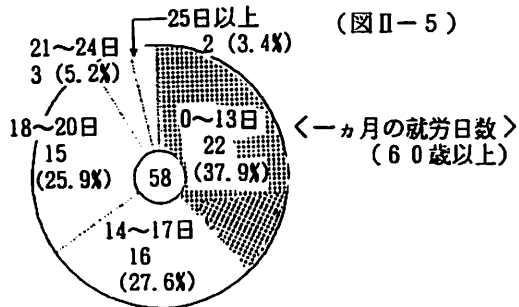

<一ヵ月の就労日数>  
(60歳以上)

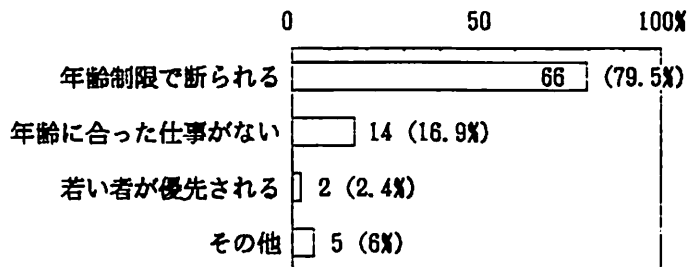

(図Ⅱ-7) <高齢で就労に困る理由>  
(回答者83)

55歳以上の人で選んだところ、60歳以上の人ほぼ半分であった。

60歳を境目に、高齢化のハンディを感じながら現役としてまだがんばっている50代後半と、それが通用しにくくなっていく60歳以降の人たち。しかし、今後もできるだけこれまでの仕事の延長で生活していきたいという希望に変わりはない。

景気の好・不況に関係なく、地区労働者の高齢化は確実に進んでいる。1991年8月までは建設ラッシュと求人難の蔭にかくれていたが、仕事の激減とともに問題が表に出てきた。全体では7割の人が高年齢ということで、「就労に困ることがある。」と答えているが、理由はほとんど「年齢制限」である。「まだ現役として働けるのに、仕事が少ないため年齢だけではじかれてしまう…」というつらい経験が普通のことになっている。今後どのような仕事を望むかについては「賃金が安くても体に合ったもの」が7割であった。

高齢者の対策として要望の大きいものは、まず第一に「高齢者向けの仕事を出してほしい。」次いで「年齢制限をしないでほしい。」ということである。それとの関係で「高齢者求人の窓口をつくってほしい。」「高齢者を雇用するよう事業所に指導してほしい。」という声も出されている。

社会全体が高齢化社会へ進んでいる中で、建設労働者の高齢化は特に問題になっている。調査の中で、より不安定な立場にある地区高年齢労働者の声が切実であることが明らかになった。 (図Ⅱ-10)

(図Ⅱ-8)

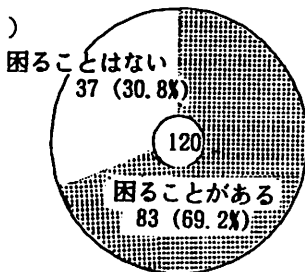

高年齢者で、就労に困るか

(図Ⅱ-9)

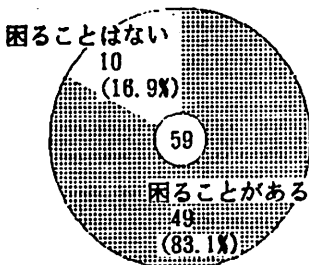

<高年齢者で、就労に困るか(60歳以上)>

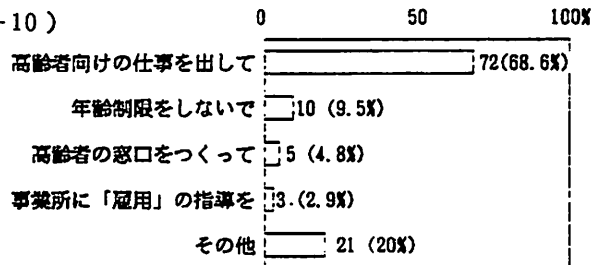

<センターや行政に望むこと> (回答者105)

<雇用している理由>  
(回答161事業所)

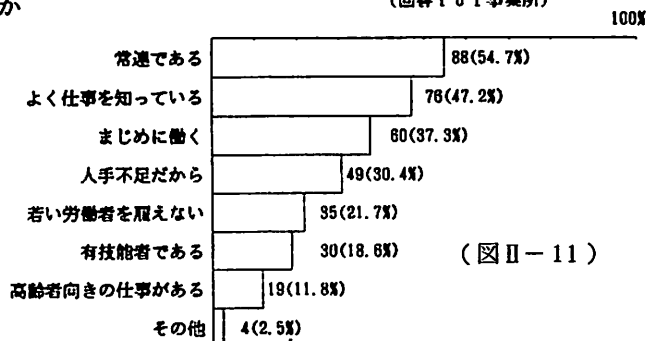

(図Ⅱ-11)

〈事業所調査〉

高齢者を雇用している理由については、「常連である。」「よく仕事を知っている。」「まじめに働く。」などがあげられる。

高齢労働者の仕事ぶりについては、図のとおり「個人差があり、いちがいは言えない。」が多いが、「まじめに働く。」「仕事をよく知っている。」等の高い評価も得ている。

今後の高齢労働者雇用については、「雇用していく。」「雇用に努力する。」を合わせて90%近くとなっている。理由はやはり「まじめに働く。」「よく仕事を知っている。」ということである。

〔何歳までなら雇うか。〕について、「60歳まで」が61.6%、「60歳を超えても可」が38.4%となっている。

(図Ⅱ-12)

〈高齢者の仕事ぶり〉

(回答161事業所)

100%

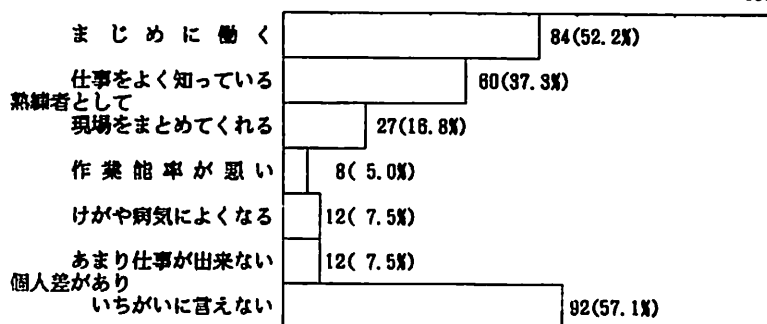

(図Ⅱ-13)

〈今後の雇用予定〉

(回答178事業所)

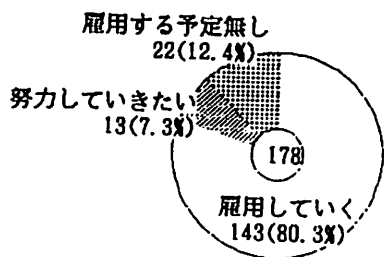

(図Ⅱ-14)

〈雇用できる年齢〉

(回答146事業所)

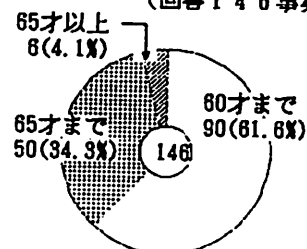

今回の調査結果で見ると、ほとんどの事業所は高年齢労働者を雇用している。若年労働者が建設業（今回の回答事業所の95％は建設業）の現場労働に入っていないことが背景としてあるが、55歳を超えているからと言って体力がないとは一概に言えないこともあるだろう。「まじめに働く」「よく仕事を知っている」などの高い評価を受けていることも、理由としてあげられる。

しかし、調査以後も、厳しい経済環境が継続するなかで、センター窓口求人でも「55歳位まで」という年齢制限のつく求人が多くなっている。（それも、「当初、55歳位まで」という制限に対し、センターの方から幅を広げてもらうよう事業所に強く要請した上でのことである……。）また、実際に年齢制限で断られた人の声も今回のアンケートにあらわれている。

人手不足の時期は、年齢制限など言ってもおれないが、仕事が減ると、年齢面でも条件を厳しくしてくる結果であろう。

今回の調査でも明らかとなった高年齢労働者の仕事ぶりに対する高い評価を踏まえ、仕事の少ない時期でも、作業配置の配慮を含め、積極的に雇用していただくよう各事業所にお願いしたい。あわせて関係行政機関にも積極的な高齢者対策を要望して行きたい。