

'61~'74年労働相談取扱状況

| 項<br>目<br>年<br>度 |       | 賃金未払い<br>(新規+再来) |          |       | 条件違反<br>(新規+再来) |          |     | 暴力に関する<br>相 談 |          |     | 相談<br>件数<br>合計 |
|------------------|-------|------------------|----------|-------|-----------------|----------|-----|---------------|----------|-----|----------------|
|                  |       | 現金<br>就労         | 飯場<br>就労 | 小計    | 現金<br>就労        | 飯場<br>就労 | 小計  | 現金<br>就労      | 飯場<br>就労 | 小計  |                |
| S36年             | 1961年 |                  |          |       |                 |          | 192 |               |          | 235 | 427            |
| 37年              | 62年   |                  |          |       |                 |          | 585 |               |          | 91  | 676            |
| 38年              | 63年   |                  |          |       |                 |          | 533 |               |          | 129 | 662            |
| 39年              | 64年   |                  |          | 651   |                 |          | 142 |               |          |     | 793            |
| 40年              | 65年   | 189              | 923      | 1,112 | 183             | 195      | 378 | 53            | 51       | 104 | 1,594          |
| 41年              | 66年   | 232              | 929      | 1,161 | 338             | 284      | 622 | 10            | 26       | 36  | 1,819          |
| 42年              | 67年   | 239              | 1,355    | 1,594 | 232             | 426      | 658 |               |          | 24  | 2,276          |
| 43年              | 68年   | 264              | 1,748    | 2,012 | 248             | 265      | 513 |               |          | 54  | 2,579          |
| 44年              | 69年   | 337              | 2,365    | 2,702 | 313             | 322      | 635 |               |          | 68  | 3,405          |
| 45年              | 70年   |                  |          | 2,241 |                 |          | 346 |               |          |     | 2,587          |
| 46年              | 71年   |                  |          | 4,186 |                 |          | 502 |               |          |     | 4,688          |
| 47年              | 72年   |                  |          | 3,406 |                 |          | 439 |               |          |     | 3,845          |
| 48年              | 73年   |                  |          | 2,438 |                 |          | 193 |               |          |     | 2,631          |
| 49年              | 74年   |                  |          | 5,783 |                 |          | 352 |               |          |     | 6,135          |

労働相談取扱状況

| 項目<br>年度 | 労働相談<賃金未払・条件違反> |         |       |       |        |        |    |         |          |       |       |            |             |                 | その他の相談   |     |     |        |       |       |       | a+b<br>合計 |       |        |        |
|----------|-----------------|---------|-------|-------|--------|--------|----|---------|----------|-------|-------|------------|-------------|-----------------|----------|-----|-----|--------|-------|-------|-------|-----------|-------|--------|--------|
|          | 取扱状況            |         |       |       |        | 終決状況   |    |         |          |       |       |            | 次年繰<br>越相談  | 労働相談に伴う<br>生活相談 |          |     |     | その他の相談 |       |       |       |           |       |        |        |
|          | 新規              |         | 再来    | a     | 労基     | 解決     |    |         | 支払金額・判明分 |       | 条件    | 措置内容       |             | 求職<br>相談        | その他<br>計 | 計   | b   |        |       |       |       |           |       |        |        |
|          | 記録              | 処理<br>票 | 計     | 継続    | 小計     | 申告     | 記録 | 内<br>予め | 処理<br>票  | 計     |       |            | 件数          |                 |          |     |     | 金額(円)  | 中止    | 違反    | 記録    |           | 施設    | 現金     | その他    |
| S50      | 75年             |         |       | 1,871 | 5,055  | 6,926  |    |         |          | 1,277 | 965   | 20,023,186 | 454         |                 | 358      |     | 381 | 1,163  | 1,544 |       | 4,993 | 4,993     | 6,537 | 13,463 |        |
| 51       | 76年             | 1,387   | 1,041 | 2,428 | 4,902  | 7,330  |    |         |          | 2,056 | 919   | 18,293,785 | 403         |                 | 327      | 34  | 210 | 675    | 919   |       | 1,914 | 1,914     | 2,833 | 10,163 |        |
| 52       | 77年             | 1,478   | 1,585 | 3,063 | 6,925  | 9,988  |    |         |          | 2,614 | 896   | 18,162,416 | 426         |                 | 386      | 34  | 161 | 77     | 272   |       | 2,129 | 2,129     | 2,401 | 12,389 |        |
| 53       | 78年             | 1,517   | 1,897 | 3,414 | 6,731  | 10,145 |    | 1,512   |          | 1,545 | 3,057 | 969        | 22,904,746  | 352             |          | 391 | 33  | 166    | 74    | 273   |       | 1,786     | 1,786 | 2,059  | 12,204 |
| 54       | 79年             | 1,625   | 1,577 | 3,202 | 8,677  | 11,879 |    | 1,229   |          | 1,577 | 2,806 | 1,072      | 31,154,680  | 323             | 168      | 464 | 41  | 159    | 49    | 249   |       | 2,487     | 2,487 | 2,736  | 14,615 |
| 55       | 80年             | 2,088   | 1,533 | 3,621 | 10,297 | 13,918 |    | 1,772   |          | 1,533 | 3,305 | 1,757      | 46,645,565  | 407             | 299      | 373 | 29  | 153    | 131   | 313   |       | 3,989     | 3,989 | 4,302  | 18,220 |
| 56       | 81年             | 1,816   | 1,553 | 3,369 | 9,502  | 12,871 |    | 1,558   |          | 1,533 | 3,091 | 1,479      | 41,737,218  | 319             | 213      | 312 | 45  | 154    | 39    | 238   |       | 5,145     | 5,145 | 5,383  | 18,254 |
| 57       | 82年             | 1,751   | 1,122 | 2,873 | 8,294  | 11,167 |    | 1,492   |          | 1,122 | 2,614 | 1,396      | 36,224,107  | 293             | 131      | 278 | 54  | 153    | 59    | 266   |       | 7,374     | 7,374 | 7,640  | 18,807 |
| 58       | 83年             | 2,286   | 974   | 3,260 | 10,316 | 13,576 |    | 1,938   |          | 974   | 2,912 | 1,743      | 46,020,072  | 325             | 104      | 301 | 78  | 284    | 54    | 416   |       | 8,424     | 8,424 | 8,840  | 22,416 |
| 59       | 84年             | 2,550   | 602   | 3,152 | 11,090 | 14,242 |    | 2,091   |          | 602   | 2,693 | 1,961      | 57,765,157  | 434             | 189      | 326 | 51  | 338    | 33    | 422   |       | 7,377     | 7,377 | 7,799  | 22,041 |
| 60       | 85年             | 2,729   | 780   | 3,509 | 12,245 | 15,754 |    | 2,342   |          | 780   | 3,122 | 2,146      | 60,244,321  | 336             | 199      | 377 | 47  | 615    | 72    | 734   |       | 8,379     | 8,379 | 9,113  | 24,867 |
| 61       | 86年             | 2,608   | 673   | 3,281 | 10,936 | 14,217 |    | 2,321   |          | 673   | 2,994 | 2,160      | 69,357,764  | 387             | 158      | 277 | 37  | 421    | 182   | 640   |       | 7,398     | 7,398 | 8,038  | 22,255 |
| 62       | 87年             | 2,656   | 345   | 3,001 | 10,251 | 13,252 |    | 2,275   |          | 345   | 2,620 | 2,108      | 69,544,756  | 362             | 183      | 296 | 49  | 361    | 685   | 1,095 |       | 7,968     | 7,968 | 9,063  | 22,315 |
| 63       | 88年             | 2,536   | 570   | 3,106 | 10,290 | 13,396 | 14 | 2,083   |          | 570   | 2,653 | 1,891      | 69,437,356  | 371             | 212      | 378 | 51  | 390    | 458   | 899   |       | 7,047     | 7,047 | 7,946  | 21,342 |
| H 1      | 89年             | 2,261   | 675   | 2,936 | 10,002 | 12,938 | 18 | 2,013   | 321      | 675   | 2,688 | 1,732      | 74,502,486  | 387             | 244      | 239 | 45  | 469    | 589   | 1,103 | 1,842 | 5,884     | 7,726 | 8,829  | 21,767 |
| 2        | 90年             | 2,156   | 310   | 2,466 | 7,816  | 10,282 | 11 | 1,982   | 260      | 310   | 2,292 | 1,625      | 76,571,621  | 245             | 174      | 168 | 27  | 358    | 516   | 901   | 1,285 | 3,611     | 4,896 | 5,797  | 16,079 |
| 3        | 91年             | 3,103   | 432   | 3,535 | 9,953  | 13,488 | 51 | 2,637   | 324      | 432   | 3,069 | 2,253      | 101,016,440 | 335             | 210      | 299 | 99  | 806    | 357   | 1,262 | 1,481 | 3,121     | 4,602 | 5,864  | 19,352 |

年度別退職理由

| 年 度<br>退 職 理 由            |                    | '76(S51) |        | '77(S52) |        | '78(S53) |        | '79(S54) |        | '80(S55) |        | '81(S56) |        | '82(S57) |        |
|---------------------------|--------------------|----------|--------|----------|--------|----------|--------|----------|--------|----------|--------|----------|--------|----------|--------|
|                           |                    | 件数       | 小計     | 件数       | 小計     | 件数       | 小計     | 件数       | 小計     | 件数       | 小計     | 件数       | 小計     | 件数       | 小計     |
| 自己の都合<br>によるもの            | 健康上の理由(体調が悪い)      | 120      |        | 120      |        | 250      |        | 287      |        | 370      |        | 389      |        | 402      |        |
|                           | 遊びに出てそのまま          | 34       | 209件   | 12       | 200件   | 33       | 444件   | 33       | 475件   | 48       | 643件   | 50       | 633件   | 40       | 608件   |
|                           | 酒の飲みすぎ、けんかなど       | 21       |        | 28       |        | 71       |        | 67       |        | 80       |        | 72       |        | 52       |        |
|                           | 帰省などの理由による         | 16       | 26.1%  | 18       | 36.2%  | 33       | 33.2%  | 25       | 31.5%  | 33       | 29.5%  | 34       | 33.7%  | 50       | 34.1%  |
|                           | その他(友人が辞めた・何となく)   | 18       |        | 22       |        | 57       |        | 63       |        | 112      |        | 88       |        | 64       |        |
| 仕事上の不満<br>によるもの           | 仕事がつい              | 95       |        | 23       |        | 81       |        | 50       |        | 120      |        | 119      |        | 84       |        |
|                           | 使い方が悪い(休憩がないなど)    | 30       | 176件   | 13       | 72件    | 37       | 199件   | 38       | 195件   | 53       | 353件   | 40       | 308件   | 29       | 312件   |
|                           | 休みが多い(雨や仕事が暇で)     | 23       |        | 12       |        | 14       |        | 19       |        | 41       |        | 32       |        | 42       |        |
|                           | 仕事が面白くない・いやになった    | 17       | 22.0%  | 13       | 13.0%  | 25       | 14.9%  | 27       | 12.9%  | 48       | 16.2%  | 32       | 16.4%  | 60       | 17.5%  |
|                           | その他(現場でのトラブルなど)    | 11       |        | 11       |        | 42       |        | 61       |        | 91       |        | 85       |        | 97       |        |
| 労働条件の相違<br>によるもの          | 契約日数の違い・支払日の遅れ     | 52       |        | 11       |        | 130      |        | 63       |        | 36       |        | 49       |        | 24       |        |
|                           | 賃金の違い              | 32       | 128件   | 13       | 120件   | 29       | 384件   | 27       | 218件   | 19       | 174件   | 11       | 153件   | 13       | 128件   |
|                           | 作業内容の相違            | 24       |        | 34       |        | 69       |        | 74       |        | 64       |        | 49       |        | 64       |        |
|                           | 飯代、残業手当、手配料など      |          | 16.0%  |          | 21.7%  | 57       | 28.7%  | 21       | 14.5%  | 10       | 8.0%   | 23       | 8.2%   | 7        | 7.2%   |
|                           | その他(預けなど)          | 20       |        | 62       |        | 99       |        | 33       |        | 45       |        | 21       |        | 20       |        |
| 飯場の待遇・<br>居住性などの<br>不満による | 雰囲気が悪い             | 34       |        | 11       |        | 30       |        | 39       |        | 57       |        | 54       |        | 107      |        |
|                           | 親方・ボーシ等による暴力       | 22       | 123件   | 23       | 69件    | 40       | 160件   | 33       | 156件   | 25       | 289件   | 17       | 210件   | 9        | 265件   |
|                           | 前貸しをしてくれない         | 21       |        | 8        |        | 19       |        | 26       |        | 57       |        | 24       |        | 23       |        |
|                           | 諸式・施設が悪い(布団・風呂・食事) | 13       | 15.4%  | 7        | 12.5%  | 28       | 11.9%  | 27       | 10.4%  | 63       | 13.3%  | 42       | 11.2%  | 56       | 14.8%  |
|                           | 親方がガミガミとうるさい       | 13       |        | 7        |        | 11       |        | 21       |        | 45       |        | 44       |        | 37       |        |
|                           | その他(イヤガラセなど)       | 20       |        | 13       |        | 32       |        | 10       |        | 42       |        | 29       |        | 33       |        |
| 解雇された                     | (酒の上のケンカ等で)出ていけ    | 40       |        | 7        |        | 8        |        | 14       |        | 10       |        | 17       |        | 11       |        |
|                           | (仕事ぶりが悪い等で)帰れ      | 16       | 74件    | 9        | 21件    | 15       | 55件    | 16       | 45件    | 18       | 53件    | 24       | 72件    | 28       | 70件    |
|                           | (仕事が暇で)帰れ          | 18       | 9.3%   | 5        | 3.8%   | 32       | 4.1%   | 15       | 3.0%   | 25       | 2.4%   | 31       | 3.8%   | 31       | 3.9%   |
| 契約満了による                   | 満期したのにくれないなど       | 66       | 8.2%   | 30       | 5.4%   | 3        | 0.2%   | 15       | 1.0%   | 165      | 7.6%   | 103      | 5.5%   | 160      | 9.0%   |
| 労災事故による                   | 業務上の疾病なのに精算しない     | 24       | 3.0%   | 17       | 3.1%   | 33       | 2.5%   | 26       | 1.7%   | 47       | 2.2%   | 30       | 1.6%   | 24       | 1.3%   |
| 倒産による                     | 事業所倒産で事業主が行方不明等    |          |        | 8        | 1.4%   | 14       | 1.0%   | 8        | 0.5%   | 24       | 1.1%   | 8        | 0.4%   | 2        | 0.1%   |
| その他                       |                    |          |        | 16       | 2.9%   | 47       | 3.5%   | 369      | 24.5%  | 431      | 19.7%  | 360      | 19.2%  | 216      | 12.1%  |
| 計                         |                    | 800      | 100.0% | 553      | 100.0% | 1,339    | 100.0% | 1,507    | 100.0% | 2,179    | 100.0% | 1,877    | 100.0% | 1,785    | 100.0% |

| '83(S58) |        | '84(S59) |        | '85(S60) |        | '86(S61) |        | '87(S62) |        | '88(S63) |        | '89(H 1) |        | '90(H 2) |        | '91(H 3) |        |
|----------|--------|----------|--------|----------|--------|----------|--------|----------|--------|----------|--------|----------|--------|----------|--------|----------|--------|
| 件数       | 小計     | 件数       | 小計     | 件数       | 小計     | 件数       | 小計     | 件数       | 小計     | 件数       | 小計     | 件数       | 小計     | 件数       | 小計     | 件数       | 小計     |
| 465      |        | 501      |        | 540      |        | 590      |        | 585      |        | 586      |        | 613      |        | 585      |        | 810      |        |
| 58       | 765件   | 51       | 817件   | 85       | 895件   | 65       | 940件   | 76       | 968件   | 87       | 962件   | 94       | 983件   | 72       | 934件   | 76       | 1,277件 |
| 91       |        | 80       |        | 116      |        | 105      |        | 124      |        | 140      |        | 118      |        | 114      |        | 122      |        |
| 62       | 33.8%  | 54       | 35.9%  | 77       | 38.4%  | 68       | 41.4%  | 60       | 41.5%  | 48       | 41.1%  | 49       | 42.4%  | 63       | 43.8%  | 67       | 45.6%  |
| 89       |        | 131      |        | 77       |        | 112      |        | 123      |        | 101      |        | 109      |        | 100      |        | 202      |        |
| 167      |        | 113      |        | 137      |        | 126      |        | 127      |        | 129      |        | 141      |        | 148      |        | 174      |        |
| 56       | 486件   | 82       | 517件   | 130      | 561件   | 82       | 485件   | 103      | 569件   | 74       | 540件   | 71       | 530件   | 41       | 469件   | 37       | 524件   |
| 68       |        | 31       |        | 70       |        | 99       |        | 98       |        | 68       |        | 67       |        | 31       |        | 54       |        |
| 82       | 21.5%  | 137      | 22.7%  | 115      | 24.1%  | 86       | 21.4%  | 111      | 24.4%  | 151      | 23.0%  | 162      | 22.9%  | 146      | 22.0%  | 112      | 18.7%  |
| 113      |        | 154      |        | 109      |        | 92       |        | 130      |        | 118      |        | 89       |        | 103      |        | 147      |        |
| 21       |        | 36       |        | 17       |        | 34       |        | 26       |        | 28       |        | 51       |        | 24       |        | 28       |        |
| 15       | 125件   | 19       | 176件   | 2        | 98件    | 11       | 130件   | 2        | 117件   | 12       | 173件   | 44       | 255件   | 31       | 174件   | 21       | 215件   |
| 65       |        | 77       |        | 68       |        | 46       |        | 65       |        | 84       |        | 84       |        | 81       |        | 94       |        |
| 11       | 5.5%   | 24       | 7.7%   | 8        | 4.2%   | 22       | 5.7%   | 13       | 5.0%   | 28       | 7.4%   | 43       | 11.0%  | 17       | 8.2%   | 43       | 7.7%   |
| 13       |        | 20       |        | 3        |        | 17       |        | 11       |        | 21       |        | 33       |        | 21       |        | 29       |        |
| 129      |        | 124      |        | 111      |        | 102      |        | 107      |        | 112      |        | 131      |        | 140      |        | 139      |        |
| 5        | 323件   | 12       | 297件   | 15       | 340件   | 15       | 375件   | 9        | 290件   | 16       | 338件   | 15       | 332件   | 11       | 319件   | 15       | 418件   |
| 38       |        | 31       |        | 40       |        | 47       |        | 34       |        | 31       |        | 27       |        | 18       |        | 34       |        |
| 80       | 14.3%  | 92       | 13.0%  | 103      | 14.6%  | 136      | 16.5%  | 92       | 12.4%  | 102      | 14.4%  | 104      | 14.3%  | 76       | 15.0%  | 112      | 14.9%  |
| 39       |        | 26       |        | 45       |        | 25       |        | 29       |        | 46       |        | 30       |        | 35       |        | 39       |        |
| 32       |        | 12       |        | 26       |        | 50       |        | 19       |        | 31       |        | 25       |        | 39       |        | 79       |        |
| 11       |        | 7        |        | 9        |        | 11       |        | 20       |        | 17       |        | 13       |        | 17       |        | 14       |        |
| 37       | 88件    | 37       | 88件    | 25       | 50件    | 30       | 65件    | 33       | 82件    | 48       | 86件    | 36       | 52件    | 22       | 43件    | 48       | 70件    |
| 40       | 3.9%   | 44       | 3.8%   | 16       | 2.1%   | 24       | 2.9%   | 29       | 3.5%   | 21       | 3.7%   | 3        | 2.3%   | 4        | 2.0%   | 8        | 2.5%   |
| 201      | 8.9%   | 250      | 11.0%  | 232      | 9.9%   | 120      | 5.3%   | 172      | 7.4%   | 124      | 5.3%   | 76       | 3.3%   | 122      | 5.7%   | 164      | 5.9%   |
| 40       | 1.8%   | 31       | 1.4%   | 72       | 3.1%   | 57       | 2.5%   | 54       | 2.3%   | 53       | 2.3%   | 29       | 1.3%   | 42       | 2.0%   | 67       | 2.4%   |
| 1        | 0.04%  | 9        | 0.4%   | 2        | 0.1%   | 3        | 0.1%   | 2        | 0.1%   | 3        | 0.1%   | 8        | 0.3%   | 2        | 0.1%   | 2        | 0.07%  |
| 234      | 10.3%  | 90       | 4.0%   | 82       | 3.5%   | 94       | 4.2%   | 78       | 3.4%   | 64       | 2.7%   | 51       | 2.2%   | 25       | 1.2%   | 64       | 2.2%   |
| 2,263    | 100.0% | 2,275    | 100.0% | 2,332    | 100.0% | 2,269    | 100.0% | 2,332    | 100.0% | 2,343    | 100.0% | 2,316    | 100.0% | 2,130    | 100.0% | 2,801    | 100.0% |

年度別労働相談解決内容

| 年度<br>項目         |              | '69(S44) |       | '80(S55) |       | '81(S56) |       | '86(S61) |       | '87(S62) |       | '88(S63) |       | '89(H 1) |       | '90(H 2) |       | '91(H 3) |       |
|------------------|--------------|----------|-------|----------|-------|----------|-------|----------|-------|----------|-------|----------|-------|----------|-------|----------|-------|----------|-------|
|                  |              | 件数       | %     | 件数       | %     | 件数       | %     | 件数       | %     | 件数       | %     | 件数       | %     | 件数       | %     | 件数       | %     | 件数       | %     |
| 解決<br>内容         | 賃金の持参あったもの   |          |       |          |       | 159      | 8.5   | 262      | 9.7   | 217      | 9.7   | 208      | 8.4   | 173      | 7.2   | 294      | 13.2  | 363      | 12.2  |
|                  | 送金のあったもの     | 227      | 30.8  |          |       | 1,066    | 56.8  | 1,577    | 58.2  | 1,597    | 58.2  | 1,423    | 57.8  | 1,365    | 56.9  | 1,171    | 52.4  | 1,690    | 56.6  |
|                  | 解決の報告のあったもの  | 55       | 7.5   |          |       | 221      | 11.8  | 191      | 7.1   | 170      | 7.1   | 164      | 6.6   | 169      | 7.0   | 160      | 7.2   | 229      | 7.7   |
|                  | 解決したと推定されるもの | 217      | 29.4  | 2,056    | 83.6  | 52       | 2.7   | 234      | 8.6   | 227      | 8.6   | 238      | 9.7   | 238      | 9.5   | 286      | 12.8  | 313      | 10.5  |
|                  | 労基申告で解決したもの  | 58       | 7.9   |          |       | (13)     | —     | (44)     | —     | (28)     | —     | (13)     | —     | (17)     | —     | (7)      | —     | (30)     | —     |
|                  | その他          | 68       | 7.2   |          |       | 60       | 3.2   | 57       | 2.1   | 64       | 2.1   | 50       | 2.5   | 78       | 3.3   | 71       | 2.9   | 42       | 1.4   |
|                  | 小計           | 625      | 82.8  |          |       | 1,558    | 83.0  | 2,321    | 85.7  | 2,275    | 85.7  | 2,083    | 85.0  | 2,013    | 83.9  | 1,982    | 88.5  | 2,637    | 88.4  |
| 中<br>止<br>内<br>容 | 事業所との連絡不能    |          |       |          |       | 6        | 0.3   | 18       | 0.7   | 8        | 0.7   | 6        | 0.2   | 10       | 0.4   | 2        | 0.1   | 3        | 0.05  |
|                  | 本人が取りに行かなかった |          |       |          |       | 53       | 2.8   | 17       | 0.6   | 7        | 0.6   | 34       | 1.4   | 30       | 1.3   | 17       | 0.8   | 5        | 1.7   |
|                  | 本人が再来せず      | 113      | 17.2  | 403      | 16.4  | 211      | 11.3  | 222      | 8.2   | 252      | 8.2   | 260      | 10.6  | 325      | 13.5  | 218      | 9.7   | 320      | 10.7  |
|                  | 事業所へ返送       |          |       |          |       |          |       | 35       | 1.3   | 25       | 1.3   | 48       | 1.9   | 14       | 0.6   | 14       | 0.6   | 12       | 0.4   |
|                  | その他          |          |       |          |       | 49       | 2.6   | 95       | 3.5   | 70       | 3.5   | 23       | 0.9   | 8        | 0.3   | 8        | 0.3   | 7        | 0.2   |
|                  | 小計           |          |       |          |       | 319      | 17.0  | 387      | 14.3  | 362      | 14.3  | 371      | 15.0  | 387      | 16.1  | 259      | 11.5  | 347      | 11.6  |
| 総計               |              | 738      | 100.0 | 2,459    | 100.0 | 1,877    | 100.0 | 2,708    | 100.0 | 2,637    | 100.0 | 2,454    | 100.0 | 2,400    | 100.0 | 2,241    | 100.0 | 2,984    | 100.0 |

労災関係相談業務取扱状況（件数）

| 項<br>目<br><br>年<br>度 | 労 災 関 係 相 談 |            |            |        |        | 労 災 代 理 請 求 事 務 |             |              |       |
|----------------------|-------------|------------|------------|--------|--------|-----------------|-------------|--------------|-------|
|                      | 新 規<br>相 談  | 継 続 相 談    |            | そ の 他  | 計      | 療 養<br>(7号)     | 休 業<br>(8号) | 障 害<br>(10号) | 計     |
|                      |             | 請 求<br>手 続 | 立 替<br>差 額 |        |        |                 |             |              |       |
| 1962(昭37)            | 43          |            |            |        |        |                 |             |              |       |
| 63( 38)              | 244         |            |            |        |        |                 |             |              |       |
| 64( 39)              | 413         |            |            |        |        |                 |             |              |       |
| 65( 40)              |             |            |            |        |        |                 |             |              |       |
| 66( 41)              |             |            |            |        |        |                 |             |              |       |
| 67( 42)              |             |            |            |        | 3,484  |                 |             |              |       |
| 68( 43)              |             |            |            |        | 3,344  |                 |             |              |       |
| 69( 44)              |             |            |            |        | 5,893  |                 |             |              |       |
| 70( 45)              |             |            |            |        | 5,361  |                 |             |              |       |
| 71( 46)              |             |            |            |        | 8,449  |                 |             |              |       |
| 72( 47)              |             |            |            |        | 8,869  |                 |             |              |       |
| 73( 48)              |             |            |            |        | 8,669  |                 |             |              |       |
| 74( 49)              |             |            |            |        | 19,713 |                 |             |              |       |
| 75( 50)              |             |            |            |        | 25,001 |                 |             |              |       |
| 76( 51)              | 1,762       | 4,227      | 10,800     | 11,972 | 28,761 | 26              | 2,656       | 38           | 2,720 |
| 77( 52)              | 2,558       | 4,163      | 11,565     | 7,640  | 25,926 | 90              | 3,052       | 66           | 3,208 |
| 78( 53)              | 2,954       | 6,110      | 12,492     | 9,259  | 30,815 | 106             | 3,170       | 49           | 3,325 |
| 79( 54)              | 1,931       | 5,115      | 6,408      | 6,521  | 19,975 | 102             | 2,848       | 60           | 3,010 |
| 80( 55)              | 1,200       | 5,709      | 4,763      | 3,355  | 15,027 | 133             | 2,988       | 42           | 3,163 |
| 81( 56)              | 976         | 3,960      | 4,630      | 3,221  | 12,787 | 86              | 2,611       | 36           | 2,733 |
| 82( 57)              | 1,280       | 4,018      | 4,154      | 3,833  | 13,285 | 72              | 2,821       | 100          | 2,993 |
| 83( 58)              | 1,262       | 4,102      | 4,188      | 4,402  | 13,954 | 104             | 2,655       | 162          | 2,921 |
| 84( 59)              | 1,394       | 4,940      | 4,541      | 5,073  | 15,948 | 101             | 2,374       | 163          | 2,638 |
| 85( 60)              | 1,387       | 4,689      | 5,453      | 5,118  | 16,647 | 143             | 2,293       | 103          | 2,539 |
| 86( 61)              | 1,423       | 4,916      | 5,484      | 3,114  | 14,937 | 55              | 2,283       | 115          | 2,453 |
| 87( 62)              | 1,381       | 4,403      | 4,765      | 2,624  | 13,173 | 58              | 2,157       | 140          | 2,355 |
| 88( 63)              | 1,753       | 4,272      | 4,465      | 2,667  | 13,157 | 80              | 2,198       | 107          | 2,385 |
| 89(平 1)              | 1,868       | 4,110      | 3,693      | 2,739  | 12,410 | 74              | 2,271       | 113          | 2,458 |
| 90( 2)               | 1,687       | 5,194      | 4,257      | 3,017  | 14,155 | 70              | 2,175       | 114          | 2,359 |
| 91( 3)               | 1,401       | 4,596      | 5,599      | 3,528  | 15,124 | 66              | 2,338       | 104          | 2,508 |

※ ～1975年の統計数空白は不明のため

労災休業補償給付立替貸付状況

| 年<br>度    | 項<br>目 | 新 規 |        | 貸 付<br>延日数 | 立替者<br>休 業<br>補 償<br>日 額<br>平 均 | 労災休業補償給付立替貸付状況 |        |             |
|-----------|--------|-----|--------|------------|---------------------------------|----------------|--------|-------------|
|           |        | 立替者 | 実人員    |            |                                 | 立替貸付状況         | 差額支払状況 | 計           |
|           |        |     |        |            |                                 | 金額(円)          | 金額(円)  | 金額(円)       |
| 1963(S38) |        | 6   |        |            |                                 |                |        | 21,808      |
| 64( 39)   |        |     |        |            |                                 |                |        |             |
| 65( 40)   | 153    |     |        | 525        |                                 |                |        | 約 130 万     |
| 66( 41)   | 387    |     | 11,723 | 600        |                                 |                |        | 7,033,072   |
| 67( 42)   | 488    |     | 18,228 | 700        |                                 |                |        | 14,856,084  |
| 68( 43)   | 576    |     | 21,345 |            |                                 |                |        | 20,323,305  |
| 69( 44)   | 611    |     | 29,770 |            |                                 |                |        | 36,051,101  |
| 70( 45)   | 579    |     | 36,998 | 1,345      |                                 |                |        | 51,047,293  |
| 71( 46)   | 666    |     | 59,002 | 1,529      |                                 |                |        | 96,726,260  |
| 72( 47)   | 759    |     | 66,278 | 1,564      |                                 |                |        | 126,094,072 |
| 73( 48)   | 694    |     | 76,883 | 2,009      |                                 |                |        | 174,192,531 |
| 74( 49)   | 531    |     | 73,040 | 2,280      |                                 |                |        | 213,482,880 |
| 75( 50)   | 442    |     | 73,083 | 3,422      |                                 |                |        | 298,287,837 |
| 76( 51)   | 476    | 665 | 72,547 | 3,663      |                                 |                |        | 298,078,054 |
| 77( 52)   | 582    | 828 | 77,541 | 4,067      |                                 |                |        | 351,009,016 |
| 78( 53)   | 583    | 833 | 73,910 | 4,428      |                                 |                |        | 370,958,824 |
| 79( 54)   | 528    | 774 | 65,609 | 4,843      | 217,100,736                     | 155,345,733    |        | 372,446,469 |
| 80( 55)   | 544    | 762 | 69,534 | 5,380      | 229,162,625                     | 183,985,603    |        | 413,148,228 |
| 81( 56)   | 521    | 715 | 72,702 | 5,374      | 237,774,682                     | 195,542,903    |        | 433,317,585 |
| 82( 57)   | 530    | 740 | 73,626 | 5,495      | 249,707,873                     | 202,461,704    |        | 452,169,577 |
| 83( 58)   | 424    | 641 | 53,885 | 5,525      | 190,771,720                     | 146,425,025    |        | 337,196,745 |
| 84( 59)   | 388    | 499 | 42,908 | 5,970      | 166,843,192                     | 115,696,078    |        | 282,539,270 |
| 85( 60)   | 399    | 512 | 52,392 | 6,194      | 241,101,880                     | 104,931,533    |        | 346,033,413 |
| 86( 61)   | 425    | 565 | 54,276 | 6,473      | 260,753,638                     | 117,493,778    |        | 378,247,416 |
| 87( 62)   | 415    | 569 | 52,667 | 6,503      | 252,042,760                     | 132,966,645    |        | 385,009,405 |
| 88( 63)   | 419    | 550 | 53,213 | 6,962      | 258,745,977                     | 159,304,640    |        | 418,050,617 |
| 89(平 1)   | 382    | 532 | 48,357 | 7,573      | 234,786,139                     | 178,660,167    |        | 413,446,306 |
| 90( 2)    | 384    | 509 | 44,864 | 8,390      | 254,544,078                     | 156,497,918    |        | 411,041,996 |
| 91( 3)    | 383    | 515 | 55,735 | 9,052      | 341,463,291                     | 201,066,869    |        | 542,530,160 |

※ 統計上の空白部分は不明のため

医療関係相談・生活・身上など相談・その他の取扱状況

| 項<br>年<br>目<br>度 | 医療関係相談 |         |                           |       |      |       |       | 生活・身上など相談 |          |       |     |        |          |            |            |                    |
|------------------|--------|---------|---------------------------|-------|------|-------|-------|-----------|----------|-------|-----|--------|----------|------------|------------|--------------------|
|                  | 救急箱    |         | 今宮<br>診療所<br>医療セン<br>ター紹介 | 健康    | 救急車  | 健康    | 他機関   | 短泊        | 生活       | 緊急・援助 |     | 戸籍・住民票 |          | 郵便物<br>取扱い | 落し物<br>取扱い | たず<br>ね<br>人<br>相談 |
|                  | 外傷手当   | 家庭薬     |                           | 診断    | バトカー | 相談    | 紹介    | 措置        | 援助<br>措置 | 金員    | 物品  | 相談     | 代理<br>請求 |            |            |                    |
| 36.9~39.3        | 11,132 | 8,788   | 1,601                     | 248   | 28   | 2,033 |       |           |          |       |     |        |          |            |            |                    |
| 39               | 3,191  | 7,764   | 1,984                     | 68    | 12   | 1,907 |       |           |          |       |     |        |          |            |            |                    |
| 40               | 2,846  | 12,299  | 2,336                     | 1     | 15   | 2,533 |       |           |          |       |     |        |          |            |            |                    |
| 41               | 4,034  | 17,555  | 3,097                     |       | 41   | 3,611 |       |           |          |       |     |        | 692      |            |            |                    |
| 42               | 3,963  | 21,338  | 3,357                     |       | 45   | 3,827 |       | 86        |          |       |     |        | 1,121    |            |            |                    |
| 43               | 3,785  | 20,174  | 3,566                     |       | 67   | 4,215 |       | 265       |          |       |     |        | 1,333    |            |            |                    |
| 44               | 4,533  | 22,430  | 3,379                     |       | 40   | 4,145 |       | 316       |          |       |     |        | 1,108    |            |            |                    |
| 45               | 3,068  | 26,563  | 4,460                     |       | 31   | 5,194 |       | 398       |          |       |     |        | -        |            |            |                    |
| 46               | 3,139  | 46,261  | 6,316                     |       | 26   | 7,037 |       | 602       |          |       |     |        | -        |            |            |                    |
| 47               | 3,216  | 63,423  | 6,382                     |       | 23   | 6,869 |       | 489       |          |       |     |        | 1,122    |            |            |                    |
| 48               | 2,470  | 53,534  | 6,520                     |       | 20   | 6,917 |       | 560       |          |       |     |        | 1,280    |            |            |                    |
| 49               | 1,809  | 74,654  | 7,021                     |       | 11   | -     |       | 878       |          |       |     |        | 1,744    |            |            |                    |
| 50               | 1,135  | 76,437  | 6,482                     |       | 7    | -     |       | 737       |          |       |     |        | 993      |            |            | 39                 |
| 51               | 1,941  | 84,501  | 6,056                     |       | 28   | -     |       | 567       | 364      | 11    | 13  |        | 904      |            |            | 72                 |
| 52               | 2,377  | 119,807 | 6,666                     |       | 29   | -     |       | 780       | -        | 21    | 27  |        | 1,150    |            |            | 103                |
| 53               | 3,367  | 121,750 | 6,647                     |       | 32   | -     |       | 510       | 443      | 10    | 42  | 64     | 1,372    |            |            | 128                |
| 54               | 3,036  | 124,597 | 6,535                     |       | 29   | -     |       | 385       | 409      | 3     | 71  | 104    | 1,414    |            |            | 115                |
| 55               | 2,052  | 112,556 | 6,318                     |       | 25   | -     |       | 480       | 403      | 3     | 59  | 86     | 1,309    |            |            | 113                |
| 56               | 1,854  | 107,626 | 6,187                     |       | 24   | -     |       | 600       | 538      | 9     | 69  | 89     | 1,218    |            |            | 114                |
| 57               | 2,158  | 116,578 | 6,713                     |       | 23   | -     |       | 736       | 661      | 7     | 135 | 219    | 1,427    |            |            | 106                |
| 58               | 1,338  | 120,464 | 6,143                     |       | 10   | -     |       | 851       | 658      | 2     | 107 | 275    | 1,467    |            |            | 96                 |
| 59               | 1,249  | 122,308 | 6,387                     |       | 26   | -     |       | 909       | 610      | 3     | 24  | -      | 297      | 1,499      |            | 109                |
| 60               | 1,791  | 157,857 | 8,325                     |       | 27   | 3,315 | 3,315 | 1,008     | 585      | 0     | 67  | 1,112  | 469      | 1,580      | 189        | 254                |
| 61               | 2,236  | 171,808 | 7,759                     |       | 36   | 1,701 | 1,974 | 897       | 479      | 4     | 160 | 1,507  | 645      | 1,799      | 267        | 202                |
| 62               | 3,745  | 174,688 | 7,226                     |       | 48   | 1,819 | 893   | 715       | 426      | 1     | 64  | 1,394  | 545      | 1,599      | 170        | 170                |
| 63               | 6,717  | 174,057 | 5,914                     |       | 32   | 1,649 | 1,700 | 732       | 437      | 3     | 41  | 1,030  | 431      | 1,388      | 122        | 277                |
| H                | 元      | 12,130  | 175,326                   | 5,739 |      | 31    | 1,813 | 1,736     | 675      | 8     | 112 | 927    | 380      | 1,383      | 84         | 392                |
| 2                | 13,807 | 157,554 | 5,510                     |       | 47   | 2,038 | 2,215 | 690       | 508      | 4     | 129 | 1,122  | 371      | 1,302      | 121        | 453                |
| 3                | 16,409 | 163,911 | 6,097                     |       | 42   | 2,680 | 2,479 | 920       | 791      | 4     | 153 | 1,169  | 329      | 1,290      | 148        | 506                |



| 項目<br>年度 | 日雇雇用保険     |            | 日雇健保       |            | 年末友の会 |           | 就労関係  |       |       | 雇用保険  | 技能講習  |       | 免許等再発行 |    | 住宅公団申込案内 |    | 泥酔者   |
|----------|------------|------------|------------|------------|-------|-----------|-------|-------|-------|-------|-------|-------|--------|----|----------|----|-------|
|          | 被保険者<br>新規 | 有効求<br>職者数 | 被保険者<br>新規 | 受給資格<br>新規 | 申込者数  | 金額        | 相談    | 住所調   | 電話貸   | 相談    | 相談    | 申込書   | 相談     | 援助 | 配布       | 証明 |       |
| 37.10~37 |            |            |            |            | 122   | 70,060    |       |       |       |       |       |       |        |    |          |    |       |
| 38       |            |            |            |            | 291   | 630,500   |       |       |       |       |       |       |        |    |          |    |       |
| 39       |            |            | 73         | 29         | 333   | 751,200   |       |       |       |       |       |       |        |    |          |    |       |
| 40       | 549        | 68         | 1,010      | 191        | 279   | 886,600   |       |       |       |       |       |       |        |    |          |    |       |
| 41       | 533        | 207        | 940        | 219        | 435   | 1,456,000 |       |       |       |       |       |       |        |    |          |    |       |
| 42       | 265        | 337        | 610        | 141        | 339   | 1,412,400 |       |       |       |       |       |       |        |    |          |    |       |
| 43       | 157        | 281        | 489        | 153        | 455   | 2,708,700 |       |       |       |       |       |       |        |    |          |    |       |
| 44       | 124        | 249        | 502        | 149        | 440   | 3,024,400 |       |       |       |       |       |       |        |    |          |    |       |
| 45       | 1,000      | 1,000      | 1,022      | 235        | 180   | 1,015,000 |       |       |       |       |       |       |        |    |          |    |       |
| 46       | 5,185      | 5,555      | 4,364      | 2,518      |       |           |       |       |       |       |       |       |        |    |          |    |       |
| 47       | 6,370      | 8,964      | 5,845      | 4,281      |       |           |       |       |       |       |       |       |        |    |          |    |       |
| 48       | 5,631      | 11,342     | 5,273      | 4,087      |       |           |       |       |       |       |       |       |        |    |          |    |       |
| 49       | 6,422      | 14,206     | 5,629      | 3,307      |       |           |       |       |       |       |       |       |        |    |          |    |       |
| 50       | 6,640      | 16,297     | 6,336      | 5,042      |       |           |       |       |       |       |       |       |        |    |          |    |       |
| 51       | 4,349      | 16,653     | 4,325      | 3,872      |       |           |       |       |       |       |       |       |        |    |          |    |       |
| 52       | 2,812      | 15,169     | 2,633      | 1,829      |       |           |       |       |       |       |       |       |        |    |          |    |       |
| 53       | 2,415      | 15,426     | 2,176      | 1,044      |       |           | 26    |       |       |       |       |       |        |    |          |    |       |
| 54       | 2,351      | 16,099     | 2,013      | 1,041      |       |           | 30    | 131   |       |       |       |       |        |    |          |    |       |
| 55       | 2,032      | 15,739     | 1,741      | 977        |       |           | 112   | 399   |       |       |       |       |        |    |          |    |       |
| 56       | 1,913      | 15,032     | 1,605      | 852        |       |           | 130   | 502   |       |       |       |       |        |    |          |    |       |
| 57       | 2,592      | 15,128     | 2,100      | 1,087      |       |           | 107   | 730   |       |       |       |       |        |    |          |    |       |
| 58       | 2,758      | 15,673     | 2,221      | 1,248      |       |           | 113   | 629   |       |       |       |       |        |    |          |    |       |
| 59       | 4,882      | 18,881     | 3,040      | 1,366      |       |           | 160   | -     |       |       |       |       |        |    |          |    |       |
| 60       | 4,715      | 22,485     | 2,439      | 1,237      |       |           | 1,660 | 1,837 | 1,376 | 666   | 1,274 | 557   | 259    |    |          |    | 1,598 |
| 61       | 3,807      | 24,458     | 2,096      | 1,393      |       |           | 1,120 | 1,583 | 1,128 | 950   | 1,174 | 534   | 472    |    |          |    | 1,794 |
| 62       | 2,281      | 22,200     | 1,670      | 1,273      |       |           | 800   | 933   | 472   | 781   | 642   | 407   | 278    | 35 |          |    | 1,391 |
| 63       | 1,408      | 17,461     | 1,188      | 923        |       |           | 1,582 | 1,302 | 762   | 1,729 | 1,081 | 616   | 245    | 18 |          |    | 1,420 |
| H 元      | 1,106      | 15,371     | 954        | 782        |       |           | 2,307 | 2,021 | 1,422 | 2,323 | 1,675 | 1,004 | 430    | 27 |          |    | 1,280 |
| 2        | 944        | 14,330     | 822        | 662        |       |           | 2,480 | 2,122 | 1,524 | 2,129 | 1,893 | 1,121 | 506    | 14 |          |    | 1,600 |
| 3        | 1,013      | 13,250     | 853        | 635        |       |           | 3,132 | 2,356 | 1,801 | 2,724 | 2,175 | 1,193 | 630    | 32 | 1,000    | 58 | 2,409 |

日雇労働者福利厚生措置状況

| 項<br>目<br>年<br>度 | 夏 期           |               | 冬 期           |               |
|------------------|---------------|---------------|---------------|---------------|
|                  | 支 給<br>金 額(円) | 支 給<br>人 員(人) | 支 給<br>金 額(円) | 支 給<br>人 員(人) |
| S 4 6            | 1, 600        | 1, 691        | 2, 500        | 3, 077        |
| 4 7              | 2, 200        | 4, 701        | 3, 200        | 7, 181        |
| 4 8              | 2, 700        | 9, 053        | 4, 200        | 10, 639       |
| 4 9              | 3, 900        | 10, 377       | 5, 500        | 12, 981       |
| 5 0              | 4, 400        | 14, 242       | 6, 100        | 16, 294       |
| 5 1              | 4, 800        | 14, 803       | 6, 600        | 15, 953       |
| 5 2              | 5, 300        | 14, 724       | 7, 100        | 14, 780       |
| 5 3              | 5, 800        | 14, 750       | 7, 600        | 15, 165       |
| 5 4              | 6, 300        | 14, 899       | 8, 100        | 15, 486       |
| 5 5              | 6, 800        | 15, 568       | 8, 600        | 15, 510       |
| 5 6              | 7, 400        | 14, 574       | 9, 200        | 14, 737       |
| 5 7              | 8, 100        | 13, 779       | 9, 900        | 14, 215       |
| 5 8              | 8, 700        | 14, 098       | 10, 500       | 14, 622       |
| 5 9              | 9, 300        | 14, 067       | 11, 100       | 16, 547       |
| 6 0              | 9, 900        | 18, 707       | 11, 600       | 20, 187       |
| 6 1              | 10, 400       | 21, 455       | 12, 100       | 22, 138       |
| 6 2              | 10, 900       | 21, 004       | 12, 600       | 19, 985       |
| 6 3              | 11, 400       | 16, 810       | 13, 100       | 16, 102       |
| H 元              | 12, 000       | 14, 504       | 13, 700       | 14, 482       |
| 2                | 12, 600       | 13, 410       | 14, 300       | 13, 236       |
| 3                | 13, 200       | 12, 474       | 14, 900       | 12, 443       |
| 4                | 13, 800       | 11, 486       |               |               |

3. 組 織 図 (1991年4月1日改正実施)

(分担事務)

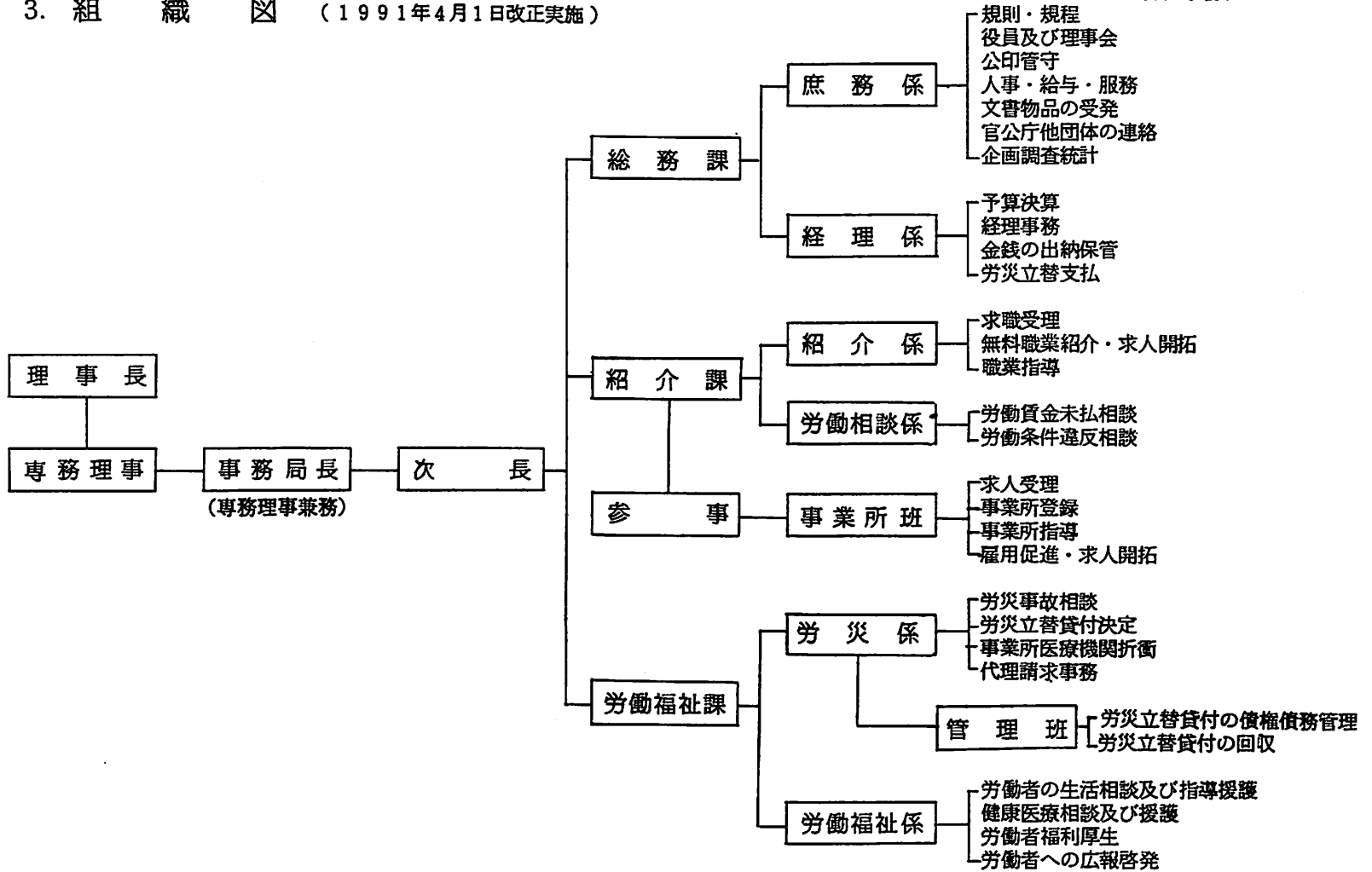

1992(平4)年10月1日 印刷  
1992(平4)年10月1日 発行

発行所 大阪市西成区萩之茶屋1丁目3番44号

財団法人 西成労働福祉センター

電話 06-641-0131(代)  
FAX 06-641-0297

