

#### 4. 1991（平成3）年度の概況

あいりん地区は、日雇い労働者の街であり、ほとんどの労働者が建設労働に従事している。

本年度の雇用求人状況は、株式相場の下落、不動産不況にみられるいわゆるバブル経済崩壊による急速な経済環境の悪化から1981年以来の大幅な下落となった。

日雇い現金求人を見ると、第I四半期は前年度に引き続く内需拡大効果による建設需要の残工事、公共工事の年度末残工事があり、前年度・前々年度を上回る現金求人があったが、8～9月には減少に転じ10月には対前年度比21%の減少、年間で対前年比11%の減少となった。一方、期間雇用求人を見ると4月は前年並みを維持したが、5月には15%の減少、6月には35%の減少と急速に悪化し、年間で対前年比26%の減少となった。

この結果、日雇い現金求人で1,645,578人、期間雇用求人で延べ1,349,551人の就労数となった。

賃金を見ると、毎年行われる就労団体による求人者との交渉の結果、あいりん地区労働者のほとんどを占める一般土工で前年比1,000円アップの12,600円程度で推移したが、技能労働者である鉄筋工・型枠大工・鳶工等の賃金は横ばいであった。

一方、賃金未払い等の労働相談は、4月から増加に転じて以降年間を通じて対前年を上回り、特に10月以降は対前年比40%～80%の増加となった。急速な経済環境の悪化により、地区労働者を取り巻く労働・生活環境が厳しくなっていることを反映したものと考えられる。

また、労災関係相談は新規相談が対前年比17%減少し、1,401件となり、この内383名に労災休業補償の立替え貸付を行った。

その他、夏・冬にあいりん地区労働者に支払われる福利厚生措置費が、前年度より各々600円アップされ、夏に13,200円を12,474人に、冬に14,900円を12,443人に支給した。

## Ⅱ 職業紹介事業

### 1. 職業紹介

#### (1) 日雇（当日現金払い）の求人・紹介状況

当センターがあいりん総合センター寄場で行う早朝時の就労あっせんは、求人と求職者が直接話し合い、雇用関係を成立させる「相対紹介」によっている。

数年来、近畿圏においても、工場やビル、マンションなど空前のラッシュが進み、あいりん地区でも一昨年からの建設労働者の不足による求人の高原状態が続いてきた。

しかし、本年度は、バブル経済の破綻が8月から影響を現し、その後の顕著な求人減（対前年同月比15～30%減）へつながった。

本年度の日雇求人・紹介は、144,291件1,645,578人で、前年度比-3,959件-209,322人11.3%減となった。

年間の最高求人紹介は4月5日金619件7,814人、最低は12月29日日13件100人、1日平均402件4,584人であった。

産業別内訳は、運輸業が5,232件34,856人で、前年度比493件14,263人13.9%の増、建設業は132,404件1,571,790人で、-3,272件-209,235人11.7%の減、製造業とその他の産業は、6,655件38,932人で、-1,180件-4,350人10.1%の減となった。

産業別割合は、運輸業が2.1%、建設業が95.5%、製造業が2.4%となっている。

日雇求人・紹介の年度別、産業別、月別、職種別状況と賃金は、別表のとおりである。

(表1-1) 年度別、産業別、日雇(現金)

年 度			港 湾 運 送 業				陸上運送業 (運 輸)	産業別 百分比	建 設 業	産業別 百分比
			船 内	産業別 百分比	沿 岸	産業別 百分比				
1961	S369 ~37.3	件数	2,662	26.2			2,021	20.2	5,360	32.3
		人員	43,114				33,318		53,232	
昭和 37年度	37	件数	4,235	21.7			2,251	9.7	9,673	35.1
		人員	77,964				34,696		126,026	
	38	件数	11,530	30.1	3,066	11.8	4,630	8.9	13,028	38.8
		人員	161,562		63,111		47,872		209,171	
	39	件数	13,711	26.0	7,095	19.0	4,763	8.1	13,480	36.1
		人員	160,432		122,683		52,228		233,377	
1965	40	件数	9,733	19.9	4,835	21.0	2,289	2.0	10,083	39.3
		人員	106,220		111,693		10,768		209,738	
1965	41	件数	7,393	22.2	5,078	14.1	2,974	1.9	14,995	46.5
		人員	143,039		91,269		12,493		300,114	
	42	件数	11,394	28.5	2,583	4.7	6,193	6.1	11,972	33.8
		人員	200,049		32,831		42,591		237,210	
	43	件数	7,943	18.2	1,524	2.7	6,818	9.7	11,926	37.4
		人員	116,654		16,988		62,540		240,387	
	44	件数	7,747	12.6	221	0.5	8,078	7.8	20,635	49.5
		人員	95,682		4,009		59,615		377,057	
1970	45	件数				9,219	11.5	21,690	48.3	
		人員				68,509		287,863		
1970	46	件数				10,026	14.2	25,252	54.1	
		人員				83,451		318,630		
1970	47	件数				11,011	11.2	45,895	60.2	
		人員				88,180		473,515		
1970	48	件数				6,770	9.6	33,711	57.4	
		人員				58,922		352,819		
1970	49	件数				4,782	13.8	14,281	49.2	
		人員				65,688		234,600		
1975	50	件数				4,732	20.6	12,380	46.3	
		人員				62,503		140,258		
1975	51	件数				4,832	14.2	18,117	64.8	
		人員				54,641		249,433		
1975	52	件数				4,993	7.9	38,052	81.8	
		人員				44,076		455,635		
1975	53	件数				4,269	7.3	45,467	86.6	
		人員				43,277		512,044		
1975	54	件数				4,640	4.9	62,799	89.4	
		人員				38,116		689,270		
1980	55	件数				4,525	4.6	60,516	86.8	
		人員				32,539		610,971		
1980	56	件数				3,403	4.7	54,776	85.3	
		人員				27,470		503,218		
1980	57	件数				3,475	3.8	58,843	88.0	
		人員				23,200		535,746		
1980	58	件数				3,691	4.9	60,519	89.5	
		人員				33,257		613,500		
1980	59	件数				4,942	4.7	68,340	90.2	
		人員				38,837		741,930		
1985	60	件数				5,633	4.1	78,476	90.9	
		人員				35,945		789,232		
1985	61	件数				5,752	4.5	76,787	90.9	
		人員				40,208		817,701		
1985	62	件数				4,937	2.7	82,164	93.9	
		人員				31,489		1,107,523		
1985	63	件数				5,201	3.0	117,317	94.6	
		人員				47,739		1,518,969		
1989	平 1	件数				5,070	2.4	129,903	95.8	
		人員				44,272		1,796,300		
1990	平 2	件数				4,739	1.7	135,676	96.0	
		人員				30,593		1,781,025		
1991	平 3	件数				5,232	2.1	132,404	95.5	
		人員				34,856		1,571,790		

求人・紹介数の推移

製造業 (その他)	産業別 百分比	合 計	45年度 を100と した指 数	平 均 求人人数	最高求人人数		最低求人人数		残 留 推 定 数
					月 日	人 員	月 日	人 員	
4,092	21.3	14,135	28	68	10.6	1,969	1.4	40	87,147
35,064		164,728		797					
12,731	33.5	28,890	60	80	9.28	2,167	1.4	228	96,060
120,472		359,158		995					
5,668	10.4	37,922	90	105	8.20	2,560	5.11	248	121,280
55,970		537,686		1,482					
5,414	10.8	44,463	109	123	4.15	3,299	9.25	58	161,425
70,177		638,897		1,770					
4,188	17.8	31,128	90	85	3.23	3,034	11.14	202	148,760
94,813		533,232		1,460					
5,389	15.3	35,829	108	98	8.26	4,078	5.22	168	197,820
98,530		645,445		1,220					
9,538	26.9	41,680	118	114	7.19	3,759	10.1	290	183,400
188,413		701,094		1,920					
9,676	32.0	37,887	108	105	10.11	2,973	1.5	75	137,850
205,402		641,971		1,778					
11,909	29.6	48,590	128	134	9.6	3,707	1.4	55	144,350
225,624		761,987		2,110					
16,391	40.2	47,300	100	131	10.1	3,822	12.30	105	147,700
239,680		596,052		1,651					
13,364	31.7	48,642	99	135	3.23	3,275	1.4	172	170,200
186,445		588,526		1,630					
18,112	28.6	75,018	132	207	3.7	3,525	1.4	109	209,450
225,298		786,993		2,174					
15,872	33.0	56,353	103	156	5.12	3,280	1.6	21	199,450
202,963		614,704		1,703					
11,284	37.0	30,347	80	84	6.14	2,250	8.17	32	160,470
176,373		476,661		1,320					
8,151	33.1	25,263	51	70	3.24	1,770	1.4	17	162,910
100,487		303,248		840					
7,500	21.0	30,449	65	84	3.15	2,559	1.4	98	172,400
80,907		384,981		1,066					
5,976	10.3	49,021	94	135	3.15	3,803	1.4	33	176,050
57,283		556,994		1,543					
4,268	6.1	54,004	99	150	3.8	3,186	6.4	80	193,800
36,288		591,609		1,639					
5,366	5.7	72,805	129	202	3.15	3,813	1.6	99	219,750
44,103		771,489		2,137					
7,192	8.6	72,293	118	201	3.19	3,837	8.17	96	222,900
60,692		704,202		1,956					
8,289	10.0	66,468	99	184	3.12	3,179	8.16	43	218,650
59,294		589,982		1,634					
6,951	8.2	69,269	102	192	3.23	3,976	5.2	53	219,500
49,895		608,841		1,687					
6,553	5.6	70,763	115	195	3.7	4,313	1.4	72	237,290
38,198		684,955		1,892					
7,262	5.1	80,544	138	223	3.23	4,464	1.4	77	235,360
41,722		822,489		2,278					
7,835	5.0	91,944	146	255	12.6	4,132	1.4	31	223,300
43,342		868,519		2,406					
8,751	4.6	91,290	151	254	3.17	5,346	8.17	97	256,700
41,235		899,144		2,498					
7,464	3.4	94,565	198	262	3.5	6,341	8.16	146	275,100
40,169		1,179,181		3,266					
7,089	2.4	129,607	269	359	3.20	8,319	8.14	199	290,400
38,534		1,605,242		4,446					
6,210	1.8	141,183	314	392	11.29	8,437	12.30	122	274,250
33,935		1,874,507		5,207					
7,835	2.3	148,250	311	412	3.13	8,595	12.30	114	250,900
43,282		1,854,900		5,153					
6,655	2.4	144,291	276	402	4.5	7,814	12.29	100	257,400
38,932		1,645,578		4,584					



( 図 1 - 2 ) 1991 ( 平 3 ) 年度月別 ( 現金 ) 求人紹介状況

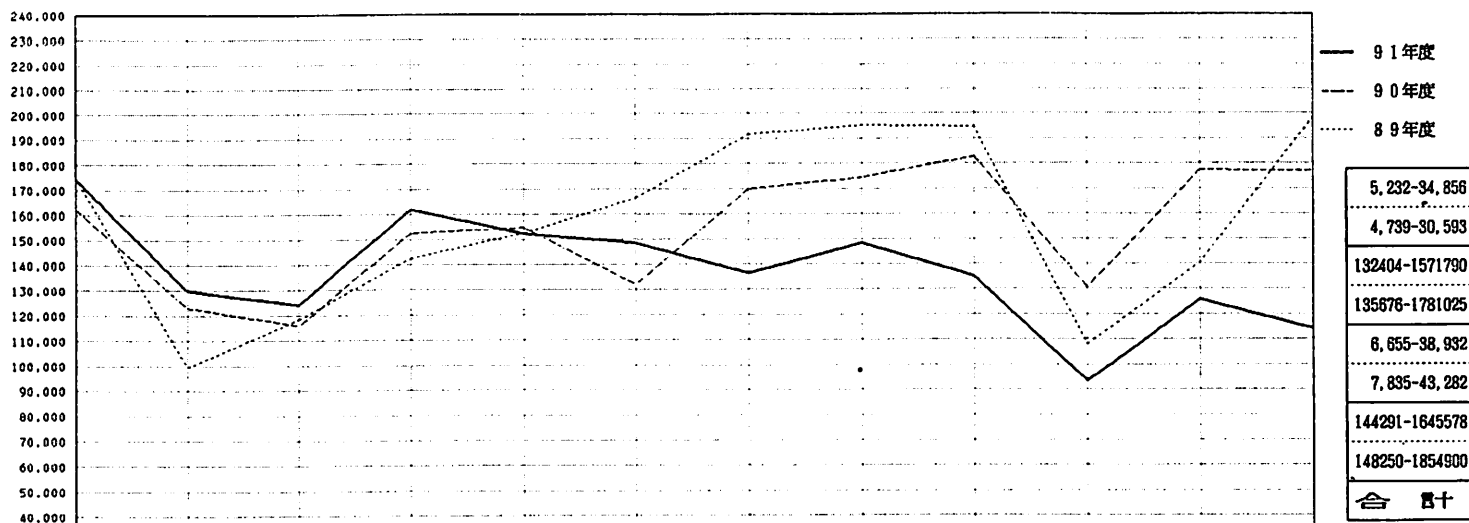

業 別	運 輸	537-3,189	473-3,000	454-2,841	518-3,297	471-3,304	448-2,821	487-3,379	446-3,280	402-3,025	306-2,057	341-2,178	349-2,415
	90	397-2,411	355-2,516	363-2,415	406-2,679	401-2,783	295-1,992	394-2,525	386-2,601	420-2,907	371-2,445	404-2,569	547-2,750
建 設	13183-167938	10127-123612	9397-118534	11854-155718	11043-145877	11173-142476	10728-129327	12298-141680	11777-128791	8880-88803	11649-120932	10486-108612	
	90	11584-156341	9647-117311	8846-109937	10685-146124	10763-148381	9396-126575	12017-163886	12507-167983	13802-176161	10175-125695	13493-171752	12761-171069
製 造	587-3,734	526-3,120	478-2,859	559-3,115	573-3,229	600-3,317	644-3,838	623-3,666	602-3,319	436-2,544	501-2,987	526-3,224	
	90	668-3,727	589-3,275	681-3,636	673-3,767	660-3,788	571-3,552	706-3,968	772-4,170	798-3,908	549-2,940	601-3,302	589-3,249
合 計	14307-174261	11128-129822	10329-124234	12931-162130	12087-152410	12221-148614	11859-136544	13367-148606	12781-135135	9431-93494	12491-126077	11361-114251	
	90	12649-162479	10591-123102	9870-115988	11764-152570	11824-154952	10262-132119	13117-170189	13665-174754	15018-182976	11095-131080	14498-177623	13897-177068
年 月	91 / 4	5	6	7	8	9	10	11	12	92 / 1	2	3	

(表1-2) 建設業・現金(日雇)職種別求人/紹介数

職種 月	軽 作 業	一 般 土 工	仮 枠 大 工	仮 枠 解 体	瓦 工	鉄 筋 工	左 官 工	溶 接 工	は つ り 工	解 体 工	石 工	舗 装 工	仮 手 枠 大 工 元	鉄 手 筋 工 元	瓦 手 元	普 運 転 通 手	大 運 型 転 特 殊 手	そ 職 の 他 の 人	そ 職 の 人 他 手 の 元	合 計
4月	999	129,862	2,610	2,885	5,676	14,201	402	2,961	102	1,123	26	505	206	880	226	2,390	146	134	2,004	167,338
5月	992	93,194	1,770	2,061	4,369	12,262	166	2,847	46	892	37	387	77	690	98	2,092	98	64	1,470	123,612
6月	1,600	86,404	2,201	1,755	4,370	13,545	83	2,667	7	687	36	409	168	705	59	2,129	98	145	1,466	118,534
7月	2,390	113,258	2,916	1,994	6,104	17,876	151	3,276	65	1,232	33	389	307	908	144	2,677	116	170	1,712	155,718
8月	2,321	107,685	2,563	2,553	5,880	15,506	67	2,694	165	1,043	38	309	216	737	204	2,426	38	210	1,222	145,877
9月	2,376	104,387	3,174	2,940	5,829	14,662	124	2,590	38	901	30	212	104	652	214	2,477	59	105	1,602	142,476
10月	2,070	95,282	2,998	2,799	5,408	12,031	113	3,008	10	864	50	271	38	445	259	2,408	49	53	1,171	129,327
11月	2,513	105,986	2,877	2,552	5,321	11,984	106	3,125	8	1,107	12	524	58	340	226	2,689	62	63	2,127	141,680
12月	2,416	96,591	2,315	2,196	5,103	10,141	158	2,716	4	999	4	572	45	335	389	2,487	95	51	2,174	128,791
1月	1,314	68,891	1,251	1,962	3,181	5,793	72	1,609	7	990	13	399	32	259	185	1,878	122	57	878	88,893
2月	1,751	95,574	1,397	1,550	4,686	6,940	81	2,198	16	1,241	13	684	42	317	265	2,456	181	182	1,358	120,932
3月	990	86,850	792	1,213	3,953	5,464	133	2,072	28	1,117	31	1,064	41	557	177	2,252	164	73	1,641	108,612
当年度合計	21,732	1,183,964	26,864	26,460	59,880	140,405	1,656	31,763	496	12,196	323	5,725	1,334	6,825	2,446	28,361	1,228	1,307	18,825	1,571,790
同上構成比	1.38	75.33	1.71	1.68	3.81	8.93	0.11	2.02	0.03	0.78	0.02	0.36	0.09	0.43	0.16	1.80	0.08	0.08	1.20	100.00
前年度合計	21,218	1,329,615	36,751	38,464	64,240	165,669	3,156	26,591	812	7,115	345	3,812	5,537	12,547	3,351	25,410	2,092	2,625	31,675	1,781,025

(表1-3) 運輸業・日雇(現金)職種別求人/紹介数

月 \ 職種	積入 卸出し庫	冷入 凍出庫	荷造 梱包	沿岸 荷役	船内 荷役	船内 大工	搬 入	玉 掛 工	合 計
4月	846	1,902	0	151	0	0	200	90	3,189
5月	711	1,968	0	105	0	0	176	130	3,090
6月	699	1,775	0	95	0	0	200	72	2,841
7月	879	1,977	0	115	0	0	216	110	3,297
8月	627	2,286	0	99	0	0	176	116	3,304
9月	541	1,954	0	54	0	0	184	88	2,821
10月	650	2,346	0	63	0	0	208	112	3,379
11月	593	2,307	0	60	0	0	192	108	3,260
12月	532	2,180	0	48	0	0	168	97	3,025
1月	359	1,644	0	0	0	0	0	54	2,057
2月	402	1,722	0	0	0	0	0	54	2,178
3月	404	1,938	0	0	0	0	0	73	2,415
合計	7,243	23,999	0	790	0	0	1,720	1,104	34,856
前年度	8,392	17,855	141	2,167	15	0	1,886	137	30,593



(表1-4) 製造業・日雇(現金)職種別求人/紹介数

職種 月	工会 員社 手雑 元役	玉 掛 工	熔 接 工	フリシ運 オフヨ転 イトベ ク・ル手	各職 人 手 種元	そ の 他	合 計
4月	1,050	293	464	25	240	0	2,072
5月	1,051	273	425	27	70	0	1,846
6月	1,045	282	367	25	0	0	1,719
7月	1,127	301	527	28	0	0	1,983
8月	1,136	277	758	21	90	0	2,282
9月	1,241	278	410	23	165	0	2,117
10月	1,367	291	458	26	226	0	2,368
11月	1,298	278	354	24	191	0	2,145
12月	1,209	253	250	23	226	0	1,961
1月	1,003	109	346	21	220	0	1,699
2月	1,154	186	377	24	228	0	1,919
3月	1,139	133	421	25	240	0	1,958
合計	13,820	2,904	5,157	292	1,896	0	24,069
前年度	15,067	3,570	5,926	737	3,676	0	28,976

(表1-5) その他の産業・日雇(現金)職種別求人/紹介数

職種 月	ガードマン	引越し	構内作業	定期修理	運廃 転棄 手物 兼処 理	廃棄物処理	カ ジ ヤ	鳶	職 人 手 元	執 手 行 伝 人 い	合 計
4月	337	1,062	0	263	0	0	0	0	0	0	1,662
5月	206	941	33	64	0	0	0	18	12	0	1,274
6月	109	935	96	0	0	0	0	0	0	0	1,140
7月	161	786	182	3	0	0	0	0	0	0	1,132
8月	144	528	186	0	0	0	89	0	0	0	947
9月	135	782	164	0	0	0	119	0	0	0	1,200
10月	112	1,020	208	0	0	0	130	0	0	0	1,470
11月	233	983	180	5	0	0	120	0	0	0	1,521
12月	278	793	170	12	0	0	105	0	0	0	1,358
1月	173	572	100	0	0	0	0	0	0	0	845
2月	238	690	120	0	0	0	0	0	0	0	1,048
3月	142	695	264	0	0	0	0	0	0	165	1,266
合計	2,268	9,787	1,703	347	0	0	563	18	12	165	14,863
前年度	2,173	9,845	741	1,541	4	2	0	0	0	0	14,306

(表1-6) 建設業・日雇(現金)職種別賃金表

(単位 円)

月	職 種 賃 金	軽	一	仮	仮	筋	鉄	左	熔	は	解	石	舗	仮	鉄	筋	普	大	そ	そ
		作	般	杵	杵	工	筋	官	接	っ	体	工	装	手	手	手	運	運	職	職
		業	土	大	解	工	工	工	工	り	工	工	工	大	筋	元	通	特	の	の
		業	工	工	体	工	工	工	工	工	工	工	工	元	元	手	手	手	人	人
8	最 高	12,500	15,000	25,000	17,000	25,000	25,000	19,000	20,000	16,000	16,000	23,000	18,000	16,000	21,000	15,000	16,000	20,000	22,000	14,000
	最 低	11,500	12,000	20,000	14,000	16,000	16,500	18,000	14,000	15,000	13,500	15,500	14,000	12,500	13,500	13,500	13,000	14,000	13,000	13,000
	平 均	12,243	12,635	21,486	15,248	19,987	18,904	18,263	15,498	15,052	14,847	18,500	15,451	15,152	16,997	14,256	13,980	15,000	18,557	13,602
	前年平均	11,500	11,662	21,229	14,544	17,896	17,144	17,318	14,523	14,903	14,364	16,166	14,324	14,072	15,180	13,419	13,207	14,097	13,328	12,616
11	最 高	12,500	16,000	30,000	18,000	23,000	22,000	21,000	19,000	15,500	15,000	19,000	18,000	16,000	18,000	15,000	17,000	17,000	25,000	20,000
	最 低	12,000	12,000	20,000	14,000	16,000	18,000	17,000	15,000	15,000	14,000	16,000	14,000	13,500	17,000	13,500	13,000	14,000	14,000	13,000
	平 均	12,271	12,688	21,778	15,462	19,836	18,915	18,255	15,523	15,400	14,924	18,000	15,488	15,166	17,620	13,948	14,157	15,013	18,513	13,822
	前年平均	11,500	11,699	22,046	14,488	18,501	18,070	18,967	14,864	14,709	13,989	16,833	13,985	14,301	15,421	14,222	13,322	14,827	12,000	12,507
3	最 高	13,000	15,000	23,000	17,000	22,000	22,000	20,000	18,000		17,000	20,000	19,000	16,000	16,000	15,000	16,000	17,000	25,000	15,000
	最 低	12,000	12,500	20,000	15,000	16,000	17,000	17,000	15,000		14,000	17,000	14,000	16,000	14,000	14,000	13,500	14,000	14,000	13,000
	平 均	12,602	13,012	20,470	15,282	19,780	18,806	17,837	15,487		15,988	18,429	15,614	16,000	14,976	14,333	14,150	15,700	19,391	13,999
	前年平均	12,079	12,593	21,975	15,346	19,450	18,398	19,084	15,663	14,342	14,711	17,947	15,993	15,000	16,486	14,125	13,880	15,327	15,391	13,581

(注) 賃金は8時間労働の所定内賃金であり、食費・交通費・残業手当等の所定外の賃金は含まれていない。

(表 1 - 7) 運輸業・日雇(現金)職種別賃金表

(単位 円)

月	職 種 賃 金	積入 卸出 し庫	冷入 凍出 倉庫	荷 造 梱 包	沿 岸 荷 役	船 内 荷 役	船 内 大 工	搬 入	玉 雑 掛 等 役
8	最 高	14,000	13,300		13,000			14,000	12,800
	最 低	12,500	10,500		13,000			14,000	12,800
	平 均	13,274	11,679		13,000			14,000	12,800
	前年平均	12,488	11,408		11,813			13,000	13,000
11	最 高	14,000	13,300		13,000	12,500		14,000	12,800
	最 低	12,500	10,500		13,000	12,500		14,000	12,800
	平 均	13,242	12,286		13,000	12,500		14,000	12,800
	前年平均	12,264	11,414		11,905			13,000	13,000
3	最 高	14,000	14,000						13,500
	最 低	12,500	13,000						13,500
	平 均	13,164	13,119						13,500
	前年平均	13,024	12,284		12,942			14,000	12,820

注 賃金は8時間労働の所定内の賃金であり、食費・交通費・残業手当等の所定外の賃金は含まれていない。

(表 1-8)

製造業・日雇(現金)職種別賃金表

その他の産業・日雇(現金)職種別賃金表

(単位 円)

月	職種 賃金	工会	玉	熔	フシ運	各職	ガ	引	構	定	カ	そ
		員社 手雑 元役	掛 工	接 工	オヨ ーベ クル手	人 手 種元	ード マン	越 し	内 清 掃	期 修 理	ジ ヤ	の 他
8	最 高	15,000	13,000	16,000	12,500	13,000	9,500	13,000	12,500		16,000	
	最 低	12,000	12,500	15,000	12,500	13,000	8,000	9,500	12,500		15,000	
	平 均	13,004	12,840	15,800	12,500	13,000	8,856	12,350	12,500		15,013	
	前年平均	11,952	11,517	13,881	11,500	12,855	8,500	11,645	11,500			
11	最 高	15,000	13,000	16,000	12,500	13,000	9,500	13,000	12,500	12,500	15,000	
	最 低	12,000	12,500	15,000	12,500	12,500	8,000	8,300	12,500	12,500	15,000	
	平 均	13,036	12,744	15,661	12,500	12,710	9,046	12,705	12,500	12,500	15,000	
	前年平均	11,988	11,525	14,924	12,214	12,590	8,357	11,741		11,842		
3	最 高	15,000	14,000	16,000	12,500	13,000	9,500	13,000	13,000			9,500
	最 低	12,000	13,000	15,000	12,500	12,500	9,500	13,000	13,000			9,500
	平 均	12,932	13,015	15,504	12,500	12,822	9,500	13,000	13,000			9,500
	前年平均	13,022	12,686	15,764	12,850	12,733	10,657	11,500		11,518		

注 賃金は8時間労働の所定内の賃金であり、食費・交通費・残業手当等の所定外の賃金は含まれていない。