西成地域 日雇労働者の

就 労 と 福 祉 の た め に

第29号

1990(平2)年度
事業の報告

財団法人 西成労働福祉センター

あいりん地区周辺要図

西成労働福祉センター
 あいりん労働公共職業安定所
 大阪社会医療センター
 勤労者福祉協会管理室



| | | |
|--------|---------------|---------------------|
| あいりん地区 | 西成区総面積 | 7.42km ² |
| | あいりん地区 | 0.62km ² |
| | (西成区総面積の8.4%) | |

発 刊 に あ た っ て

当財団法人西成労働福祉センターは、1961（昭36）年8月1日に発生した第一次釜ヶ崎事件を契機に、官民一体となって、地区労働者の就労正常化と生活安定を図るべく、翌年10月1日に設立されたもので、29年目を迎えております。

この間、大阪府をはじめ関係行政機関、地域の諸団体各位のご援助とご協力を得て、当センターに課せられた目的を微力ながら果たして参ることができました。ここに、年報誌発刊の機会を借りまして、厚く御礼申し上げます。

この年報は、当センターが1990年（平2）年度に実施いたしました諸事業の概要を取りまとめた関係資料を収録したものでありますが、この年報をご一読いただき、地区労働者の就労状況などその生活実情と、当センター事業の実態・意義について、ご理解を得ることができれば幸甚に存じます。

この年報から浮かびあがる地区労働者を取り巻く状況は、現今の社会経済情勢を反映したものであり、労働市場、労働福祉に関する問題点など、複雑多岐にわたる諸問題を我々に提起していると言えましょう。また、あいりん地区労働者が、大阪のみならず近畿全域にわたる建設産業の労働力の担い手となっている現状を考へても、近代的労働市場の育成と、きめこまかな労働福祉の推進に、より一層努力する必要を痛感するものです。

1990（平2）年度の雇用情勢は、建設部門の景気の好調を反映して前年度と殆んど変わりなく、活況を呈しました。

また、簡易宿泊所（いわゆる「ドヤ」）の新改築が進み、個室化や冷暖房化、建設飯場の「個室化」の推進など生活環境は著しく変化してきております。しかし、一方で地区日雇労働者の高令化がさらに進んでいます。また人手不足の中、外国人労働者問題もクローズアップされ論議されているところであります。これらの事柄から考えますと、今後の雇用情勢については、必ずしも楽観できないものがあると考えています。

今後とも地区労働者に対する関係諸機関の一層のご支援を切望いたしますとともに、特に産業界各位のご理解を強くお願い申し上げる次第であります。

最後に、当センターに対しまして、今後とも変らぬご指導、ご鞭撻をお願い申し上げます。

1991（平3）年9月

財団法人 西成労働福祉センター
理事長 伏見 康介

目 次

| | |
|-----------------------|----|
| I センター設立主旨・組織 | 1 |
| 1. 寄 附 行 為 (抜 粋) | 1 |
| 2. 役 員 名 簿 | 2 |
| 3. 組 織 図 | 3 |
| II 1. あいりん地区の概況 | 4 |
| 2. 1990 (平 2) 年度の概況 | 8 |
| III 職 業 紹 介 事 業 | 9 |
| 1. 職 業 紹 介 | 9 |
| (1) 日雇 (現金) 求人・紹介 | 9 |
| (2) 期間雇用・一般求人と紹介 | 21 |
| (3) 窓口紹介の概況 | 27 |
| 2. 就 労 の 正 常 化 | 30 |
| (1) 求人事業所の登録 | 30 |
| (2) 就労正常化促進特別指導 | 33 |
| (3) 無届求人指導日 | 33 |
| (4) 一般事業所指導 | 36 |
| (5) 事 業 所 訪 問 | 36 |
| (6) 求 人 開 拓 | 36 |
| (7) 事業主懇談会 | 36 |
| (8) 求 人 事 業 所 | 37 |

| | |
|-----------------------------------|----|
| IV 労働災害に関する相談と休業補償給付の立替貸付事業 | 39 |
| 1. 労働災害に関する相談 | 39 |
| 2. 休業補償給付の立替貸付 | 41 |
| 3. 新規立替貸付者状況 | 42 |
| V 労働者福祉事業 | 52 |
| 1. 労働相談 | 52 |
| (1) 労働相談取扱・処理状況 | 52 |
| (2) 関係事業所分布と就労現場分布 | 53 |
| (3) 労働基準監督署への申告 | 53 |
| (4) 労働相談の内容 | 54 |
| 2. 福利厚生 | 64 |
| (1) 健康医療相談 | 64 |
| (2) 一般生活相談・家庭身上相談等 | 65 |
| (3) 広報活動 | 67 |
| (4) 文化・娯楽 | 67 |
| (5) 各種技能講習の紹介 | 68 |
| (6) シャワー室の無料開放 | 68 |
| (7) 日雇労働者福利厚生措置事業 | 68 |
| (8) 雇用（失業）保険と健康保険 =参考資料= | 68 |
| (9) センターだより | 73 |

I センター設立主旨・組織

1. 寄附行為（抜粋）

第 1 章 総 則

（名 称）

第1条 この法人は、財団法人西成労働福祉センターと称する。

（事務所の所在地）

第2条 この法人は、事務所を大阪市西成区萩之茶屋1丁目3番44号に置く。

（目 的）

第3条 この法人は、職業の不安定な者が多数居住している特定の地域における労働者の職業の安定を図るとともに、これらの者の福祉の増進に努め、もって労働者の生活の向上に資することを目的とする。

（事 業）

第4条 この法人は前条の目的を達成するため、次の事業を行う。

- (1) 労働大臣の許可を得て行う無料の職業紹介事業
- (2) 職業に関する相談及び指導
- (3) 労働者のための福利厚生事業
- (4) その他、この法人の目的を達成するために必要な事業

2. 役員名簿

(1991(平成3)4月1日現在)

| 役職名 | 氏名 | 所属 | 所在地 |
|-----|--------|----------------------------|---------------------------------|
| 理事 | 伏見 康介 | 財団法人西成労働福祉センター | 〒557 西成区萩の茶屋1-3-44 |
| 理事 | 青木 正 | 財団法人西成労働福祉センター | 〒557 西成区萩の茶屋1-3-44 |
| 理事 | 香山 博 | 大阪市民生局 局長 | 〒530 北区中之島1-3-20 |
| 理事 | 今村 祐三郎 | 社団法人 大阪建設業協会 専務理事 | 〒540 中央区北浜東1-30 |
| 理事 | 河本 末吉 | 全日本港湾労働組合 関西地方本部地方執行委員長 | 〒552 港区築港1-12-27 |
| 理事 | 小籠 昭彦 | 雇用促進事業団 大阪雇用促進センター 所長 | 〒541 中央区南本町2-6 明治生命堺筋本町ビル11F |
| 理事 | 小堀 大徹 | 大阪府労働部 部長 | 〒540 中央区大手前3-1-85 |
| 理事 | 竹内 豊 | 社団法人 大阪府トラック協会 会長付室長 | 〒536 城東区鳴野西2-11-2 |
| 理事 | 中島 三博 | 財団法人大阪労働協会 理事長 | |
| 理事 | 本田 精一 | 社団法人大阪労働者福祉協議会 副会長 | 〒540 中央区北浜東3-14 府立労働センター |
| 理事 | 村上 重雄 | 社団法人大阪労働者福祉協議会 専務理事 | |
| 理事 | 山岡 週治 | 社団法人 大阪府建団連 会長 | 〒540 中央区島町2-1-5 |
| 理事 | 渡瀬 浩 | 大阪商業大学 教授 | 〒577 東大阪市御厨栄4-1 |
| 監事 | 明田 千秋 | 雇用促進事業団 大阪雇用促進センター庶務課長 | 〒541 中央区南本町2-6 明治生命堺筋本町ビル11F |
| 監事 | 斉藤 昌良 | 大阪府労働部 次長 | 〒540 中央区大手前3-1-85 |

3. 組織図 (1991年4月1日改正実施)

(分担事務)

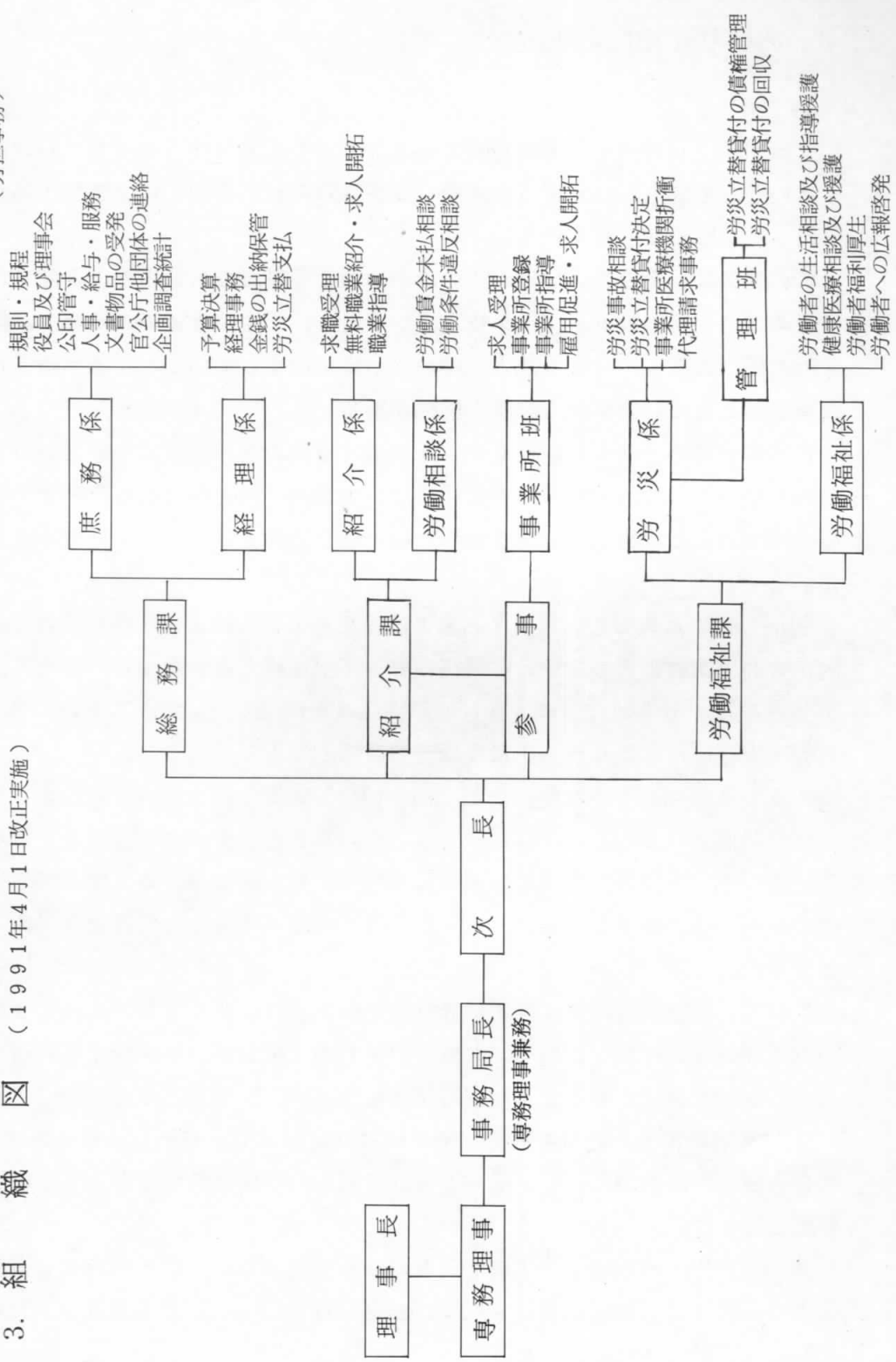

Ⅱ 1. あいりん地区の概況

(1) 沿革

「釜ヶ崎」は幾度かの騒動を経て、1966（昭和41）年6月に行政的には「あいりん地区」という呼び名に統一変更されたが、全国的にはまだ「釜ヶ崎」と言う名が広く知られている。

この地区は、その昔、なにわ江の渚がつづく「難波の名呉の浜」と呼ばれた漁村であったと言われる。「釜ヶ崎」という名も、「塩焼き釜のある岬」が転じて「釜ヶ崎」となったという説と、岬の形が鎌の形をしていて、「釜ヶ崎」となった説とがあって、いずれも海浜と関係がある。

古来の交通路であった紀州（住吉）街道とも言われ、沿道に小部落が点在し釜ヶ崎もその一つであった。江戸時代には、畑場八ヶ村と呼ばれる有名な菜地帯の一つであった今宮村の一部をなし、のどかな農村として明治中期ごろまで続いた。

明治も後半に入ると、日清・日露の戦争を経て日本の資本主義は成長発展し大阪市も商工業都市として栄え、経済の好・不況を繰り返しながら一方で貧困労働者生みだし、市街地周辺にスラムの形成をみるに至った。大阪市南端の名護町（長町・現在の日本橋3～5丁目）はその典型的なものであった。

1903（明治36）年に、第五回内国勸業博覧会が今の天王寺公園、新世界一帯で開催されることになったのをきっかけに、名護町のスラムはとり払われることになり、木賃宿や貧困者は関西線を越えて紀州街道ぞいの入船地区（釜ヶ崎の中心部）へと移っていった。こうして釜ヶ崎はスラムとして膨張を始めることとなった。

やがて、博覧会会場跡には新世界歓楽街が生まれ、1918（大正7）年には飛田遊廓が開かれた。この年、大阪での最初の米騒動が、釜ヶ崎の木賃宿の労働者2,700人をはじめとする今宮町住民の蜂起によって起こった。

昭和初期の世界大恐慌を経て、釜ヶ崎には貧困者群が堆積し、或るときには低賃金労働力の供給源として、或るときは老廃した労働力の廃棄場としての歴史を形成してきた。

第二次世界大戦中は、失業者も釜ヶ崎から姿を消し、大阪大空襲により地域の大半は灰塵に帰したが戦後間もなく、地区にはバラックが立ち並び、ふたたびスラムとして形成されていった。

やがて、戦災復興をはじめ、朝鮮・ベトナム戦争の特需、臨海工業地帯の造成、万国博、列島改造と、産業界における日雇・臨時工の需要の高まりのなかで、釜ヶ崎は日雇労働力の供給源として、その規模をさらに大きくして、スラムから日雇労働者の巨大な街へと変貌していった。

(2) 現況

地区は、大阪の南の玄関口天王寺の西隣にあって、JR・私鉄・地下鉄が交錯するとともに南北に国道26号線、東西に市道尼崎-平野線が境界をなし、高速道路阿倍野ランプなどもあって交通至便の地となっている。地区の北側にJR及び南海の新今宮駅、地下鉄御堂筋・堺筋線の動物園前駅があり地区の入り口となっている。

地区は、真ん中を南北に縦断している南海電鉄阪堺線によって、東の山王地区、西の萩之茶屋地区と二分される。山王地区は通天閣やジャンジャン横丁のある新世界の歓楽街や、旧飛田新地にも隣接していることもあって、府下でも暴力、売春、覚せい剤事犯のもっとも多い地域とされている。一方、萩之茶屋地区は、旧住吉街道（釜ヶ崎銀座）を中心に、簡易宿泊所（ドヤ）が集中しており、多数の日雇労働者がここを生活の拠点としている。したがって労働者の食生活と一体になっている飲食店をはじめ、喫茶店、酒屋、立ち飲み屋、古物商等の各種営業もこの萩之茶屋地区に集中している。

なお地区内には、西成労働福祉センター、あいりん労働公共職業安定所、大阪社会医療センター、市営萩之茶屋住宅などを含む総合施設「あいりん労働福祉センター」をはじめ、西成警察署、大阪市立更生相談所、西成市民館、などの公共施設、そして大阪自彊館、キリスト教協友会傘下の希望の家、ふるさとの家、いこいの家、出会いの家、こどもの里、などの民間社会事業施設がある。

通称ドヤといわれている簡易宿泊所237軒を含む地区内の宿泊施設は484軒の多くを数えている。その部屋数等からみた最大収容可能人員は27,036人に及んでいるが、宿泊料が日払いであるために宿泊者はきわめて流動的で、不況時には6割近くまで落ち込む一方、好況時や盆・暮れの「里帰り」現象時は満員の状態となる。90年中のドヤの宿泊状況（率）は月平均87%であった。（90年12月末現在、西成署調べ）

万博景気・列島改造景気で労働者が街にあふれた頃、ドヤの新改築がすすみそ

れまでの木造モルタル2階建にかわって鉄筋・高層のドヤとなり、冷暖房・エレベータ等、各種施設も徐々に改善された。現在は、第二次新改築ブームと云ってもよく、関西新空港の建設が本格化する頃から、地区内のドヤのビジネスホテル化、高層化、が急速に進み、街の風景を一変させている。

ドヤ代(宿泊料)の値上がりも激しく、平均1,500円となっている。

簡易宿泊所には給食の設備もなく、いわば素泊りの施設であるだけに、ドヤ居住者の食生活を支える各種飲食店がこの地区内には多く、食堂が123軒、喫茶店が127軒、立ち飲み屋が38軒、その他9軒となっている。

地区内には質屋が17軒、露店商を含めた古物商が171軒、パチンコ店が10軒を数えている。

(3) 地区労働者の実態

あいりん地区の推定人口30,000人のうち、20,000人が日雇労働者とみられ、東京の山谷、横浜の寿町以上の規模を有する我が国最大の日雇労働市場を形成している。地区が日雇労働者の街と云われる所以もここにある。

労働者の人口は、好不況、季節によっても変動があるが、周辺や他地区からの集散を含めると30,000人を越えるものと思われる。

地区労働者の多くはあいりん労働公共職業安定所(以下、あいりん職安)に求職登録をし、雇用保険日雇労働被保険者手帳(通称白手帳)を所持している。あいりん職安が1970(昭和45)年に発足して以来、1991(平成3)年3月末までに交付した手帳は71,613にも及んでいるが、流出入が激しく同月末有効求職者数は14,330となっている。この一・二年は好景気で仕事が多いこともあって、手帳を持たない労働者が増えている。

日雇雇用保険手帳所持者は、前二か月に28日以上働いて印紙保険料を納めていれば、仕事にあぶれた時、一日6,200円の日雇求職者給付金(通称アブレ手当)を受け取ることが出来る。1990年度中にあいりん職安が支給したアブレ手当の支給総額は758,019.8万円にも達しており、年末年始や、梅雨期、仕事の無い時など、地区労働者の生活の大きな支えとなっている。

さらにこの手帳所持者には、夏・冬の二回、福利厚生資金(通称ソーメン代、

モチ代)が支給されている。

地区日雇労働者の平均年齢は、前記あいりん職安の有効求職者の状況からみると、年々高齢化の傾向を示しており、1991年3月末では平均51.9歳となっている。

地区労働者の就労先は、この地区が日雇労働者の巨大な労働市場として、大きな役割を果たしていることもあって、後述のように各産業にわたり、広汎な地域に及んでいる。

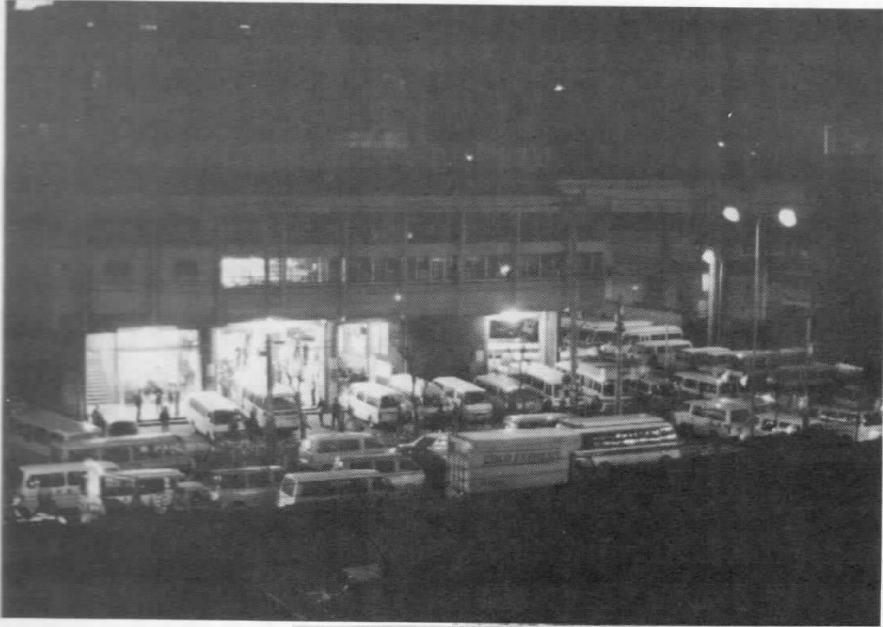

2, 1990年(平2)年度の概況

あいりん地区は日雇労働者の街であり、そのほとんどは建設労働者として従事している。本年度は、近畿地区における関西国際空港・前島埋立の本格実施、「関西文化学術研究都市」の建設推進など、公共投資のビッグプロジェクトの実施に加え、内需拡大等による民間経済活動の活発化により、建設投資も増大し、この結果、あいりん地区労働者の就労先の96%を占める建設業への需要が増大し、日雇現金で1,854,900人、期間雇用で延べ1,837,031人の就労数を記録した。しかし「いざなぎ景気」を越えようとするほどの好景気の続く中、日雇労働力の需要は引き続き好調に推移しているものの、供給は限界に達しているといえる。

これら労働者に支払われる賃金をみると、就労団体による求人者との交渉の結果、最低賃金は、あいりん地区労働者のほとんどを占める一般土工で、1990(平2)年3月から、前年度に比べ1,000円アップの、11,500円となっている。(1991年からは12,500円)鉄筋工、型枠工、カジ工、トビ工など技能労働者の賃金も、求人難を反映して上昇している。

また、この間の登録事業所の数は、年度末で、有効登録事業所2,703となった。

一方、賃金未払い等労働相談においては、就労者の増大に比べ、減少きみで、新規相談は2,466件と、対前年に比し470件の減少となっている。しかし、未払賃金の1件当たりの額は、好景気を反映して、前年に比べ増加している。賃金未払い以外の相談では、就労条件をよくするための技能講習の問合せ、免許・資格の更新の相談が増えている。

また、労災関係は、新規相談が1,687件と、対前年に比し181件の減となり、休業補償の新規立替は、384名におこなった。

このような相談関係が減少きみであるのは、求人難を反映して、就労難のときは相談の対象となった事例についても、求人者が面倒を見たり、労働者がささいな相談で時間をとるよりも、働きに行った方が良いため、相談が減少しているのではないかと考えられる。

また、夏、冬にあいりん地区労働者に支払われる福利厚生措置費については、前年よりそれぞれ600円アップの、夏12,600円、冬14,300円が支払われた。

1990年10月2日、西成警察署員の不詳事が引きがねとなって、17年ぶりの騒動が起り放火や投石が繰り返えされたが求人、就労等には大きな影響はでなかった。

Ⅱ 職業紹介事業

1. 職業紹介

(1) 日雇(当日現金払い)の求人・紹介状況

センターが行っている早朝時における就労あっせんは、求人者と求職者があいらん総合センター寄場内でセンター発行の「求人プラカード」を仲立ちに、双方が直接話し合い、雇用関係を成立させる「相対紹介」という方法である。

本年度は民間の設備投資が活発で工場やビル建設ラッシュが続き民間建設が絶好調であった。

あわせて関西国際空港及びその関連工事など一連のビッグプロジェクトの公共工事の増大で関西における建設業界は好況を維持した。

その影響で地区労働需要も前年に引き続き活況を呈した。

本年度の日雇求人・紹介は148,250件、1,854,900人で、前年度比7,067件-19,607人1.0%減となった。

年間の最高求人紹介は3月13日(水)、663件8,595人、最低は12月30日(日)13件114人、1日平均412件5,153人であった。

産業別内訳は、運輸業が4,739件30,593人で前年度比-331件-13,679人30.9%の減、建設業は135,676件1,781,025人で、5,773件-15,275人0.9%の減、製造業とその他の産業は7,835件43,282人で、1,625件9,347人27.5%の増となった。

産業別割合は、運輸業が1.7%、建設業が96.0%、製造業が2.3%となっている。

日雇求人・紹介の年度別、産業別、月別、職種別状況と賃金は、別表のとおりである。

年度別、産業別、日雇（現金）

| 年 度 | | | 港 湾 運 送 業 | | | | 陸上運送業 (運輸) | 産業別 百分比 | 建設業 | 産業別 百分比 |
|------|----------------|----|-----------|------------|---------|------------|---------------|------------|-----------|------------|
| | | | 船 内 | 産業別 百分比 | 沿 岸 | 産業別 百分比 | | | | |
| 1961 | S36.9 ~37.3 | 件数 | 2,662 | 26.2 | | | 2,021 | 20.2 | 5,360 | 32.3 |
| | | 人員 | 43,114 | | | | 33,318 | | 53,232 | |
| | 昭和 37年度 | 件数 | 4,235 | 21.7 | | | 2,251 | 9.7 | 9,673 | 35.1 |
| | | 人員 | 77,964 | | | | 34,696 | | 126,026 | |
| | 38 | 件数 | 11,530 | 30.1 | 3,066 | 11.8 | 4,630 | 8.9 | 13,028 | 38.8 |
| | | 人員 | 161,562 | | 63,111 | | 47,872 | | 209,171 | |
| | 39 | 件数 | 13,711 | 26.0 | 7,095 | 19.0 | 4,763 | 8.1 | 13,480 | 36.1 |
| | | 人員 | 160,432 | | 122,683 | | 52,228 | | 233,377 | |
| 1965 | 40 | 件数 | 9,733 | 19.9 | 4,835 | 21.0 | 2,289 | 2.0 | 10,083 | 39.3 |
| | | 人員 | 106,220 | | 111,693 | | 10,768 | | 209,738 | |
| | 41 | 件数 | 7,393 | 22.2 | 5,078 | 14.1 | 2,974 | 1.9 | 14,995 | 46.5 |
| | | 人員 | 143,039 | | 91,269 | | 12,493 | | 300,114 | |
| | 42 | 件数 | 11,394 | 28.5 | 2,583 | 4.7 | 6,193 | 6.1 | 11,972 | 33.8 |
| | | 人員 | 200,049 | | 32,831 | | 42,591 | | 237,210 | |
| | 43 | 件数 | 7,943 | 18.2 | 1,524 | 2.7 | 6,818 | 9.7 | 11,926 | 37.4 |
| | | 人員 | 116,654 | | 16,988 | | 62,540 | | 240,387 | |
| | 44 | 件数 | 7,747 | 12.6 | 221 | 0.5 | 8,078 | 7.8 | 20,635 | 49.5 |
| | | 人員 | 95,682 | | 4,009 | | 59,615 | | 377,057 | |
| 1970 | 45 | 件数 | | | | | 9,219 | 11.5 | 21,690 | 48.3 |
| | | 人員 | | | | | 68,509 | | 287,863 | |
| | 46 | 件数 | | | | | 10,026 | 14.2 | 25,252 | 54.1 |
| | | 人員 | | | | | 83,451 | | 318,630 | |
| | 47 | 件数 | | | | | 11,011 | 11.2 | 45,895 | 60.2 |
| | | 人員 | | | | | 88,180 | | 473,515 | |
| | 48 | 件数 | | | | | 6,770 | 9.6 | 33,711 | 57.4 |
| | | 人員 | | | | | 58,922 | | 352,819 | |
| | 49 | 件数 | | | | | 4,782 | 13.8 | 14,281 | 49.2 |
| | | 人員 | | | | | 65,688 | | 234,600 | |
| 1975 | 50 | 件数 | | | | | 4,732 | 20.6 | 12,380 | 46.3 |
| | | 人員 | | | | | 62,503 | | 140,258 | |
| | 51 | 件数 | | | | | 4,832 | 14.2 | 18,117 | 64.8 |
| | | 人員 | | | | | 54,641 | | 249,433 | |
| | 52 | 件数 | | | | | 4,993 | 7.9 | 38,052 | 81.8 |
| | | 人員 | | | | | 44,076 | | 455,635 | |
| | 53 | 件数 | | | | | 4,269 | 7.3 | 45,467 | 86.6 |
| | | 人員 | | | | | 43,277 | | 512,044 | |
| | 54 | 件数 | | | | | 4,640 | 4.9 | 62,799 | 89.4 |
| | | 人員 | | | | | 38,116 | | 689,270 | |
| 1980 | 55 | 件数 | | | | | 4,525 | 4.6 | 60,516 | 86.8 |
| | | 人員 | | | | | 32,539 | | 610,971 | |
| | 56 | 件数 | | | | | 3,403 | 4.7 | 54,776 | 85.3 |
| | | 人員 | | | | | 27,470 | | 503,218 | |
| | 57 | 件数 | | | | | 3,475 | 3.8 | 58,843 | 88.0 |
| | | 人員 | | | | | 23,200 | | 535,746 | |
| | 58 | 件数 | | | | | 3,691 | 4.9 | 60,519 | 89.5 |
| | | 人員 | | | | | 33,257 | | 613,500 | |
| | 59 | 件数 | | | | | 4,942 | 4.7 | 68,340 | 90.2 |
| | | 人員 | | | | | 38,837 | | 741,930 | |
| 1985 | 60 | 件数 | | | | | 5,633 | 4.1 | 78,476 | 90.9 |
| | | 人員 | | | | | 35,945 | | 789,232 | |
| | 61 | 件数 | | | | | 5,752 | 4.5 | 76,787 | 90.9 |
| | | 人員 | | | | | 40,208 | | 817,701 | |
| | 62 | 件数 | | | | | 4,937 | 2.7 | 82,164 | 93.9 |
| | | 人員 | | | | | 31,489 | | 1,107,523 | |
| | 63 | 件数 | | | | | 5,201 | 3.0 | 117,317 | 94.6 |
| | | 人員 | | | | | 47,739 | | 1,518,969 | |
| 1989 | 平 1 | 件数 | | | | | 5,070 | 2.4 | 129,903 | 95.8 |
| | | 人員 | | | | | 44,272 | | 1,796,300 | |
| 1990 | 平 2 | 件数 | | | | | 4,739 | 1.7 | 135,676 | 96.0 |
| | | 人員 | | | | | 30,593 | | 1,781,025 | |

求人・紹介数の推移

| 製造業 (その他) | 産業別 百分比 | 合計 | 45年度 を100と した指 数 | 平均 求人 数 | 最高求人数 | | 最低求人数 | | 残 留 数 推 定 数 |
|--------------|------------|-----------|---------------------------|---------------|-------|-------|-------|-----|----------------------------|
| | | | | | 月日 | 人員 | 月日 | 人員 | |
| 4,092 | 21.3 | 14,135 | 28 | 68 | 10.6 | 1,969 | 1.4 | 40 | 87,147 |
| 35,064 | | 164,728 | | 797 | | | | | |
| 12,731 | 33.5 | 28,890 | 60 | 80 | 9.28 | 2,167 | 1.4 | 228 | 96,060 |
| 120,472 | | 359,158 | | 995 | | | | | |
| 5,668 | 10.4 | 37,922 | 90 | 105 | 8.20 | 2,560 | 5.11 | 248 | 121,280 |
| 55,970 | | 537,686 | | 1,482 | | | | | |
| 5,414 | 10.8 | 44,463 | 109 | 123 | 4.15 | 3,299 | 9.25 | 58 | 161,425 |
| 70,177 | | 638,897 | | 1,770 | | | | | |
| 4,188 | 17.8 | 31,128 | 90 | 85 | 3.23 | 3,034 | 11.14 | 202 | 148,760 |
| 94,813 | | 533,232 | | 1,460 | | | | | |
| 5,389 | 15.3 | 35,829 | 108 | 98 | 8.26 | 4,078 | 5.22 | 168 | 197,820 |
| 98,530 | | 645,445 | | 1,220 | | | | | |
| 9,538 | 26.9 | 41,680 | 118 | 114 | 7.19 | 3,759 | 10.1 | 290 | 183,400 |
| 188,413 | | 701,094 | | 1,920 | | | | | |
| 9,676 | 32.0 | 37,887 | 108 | 105 | 10.11 | 2,973 | 1.5 | 75 | 137,850 |
| 205,402 | | 641,971 | | 1,778 | | | | | |
| 11,909 | 29.6 | 48,590 | 128 | 134 | 9.6 | 3,707 | 1.4 | 55 | 144,350 |
| 225,624 | | 761,987 | | 2,110 | | | | | |
| 16,391 | 40.2 | 47,300 | 100 | 131 | 10.1 | 3,822 | 12.30 | 105 | 147,700 |
| 239,680 | | 596,052 | | 1,651 | | | | | |
| 13,364 | 31.7 | 48,642 | 99 | 135 | 3.23 | 3,275 | 1.4 | 172 | 170,200 |
| 186,445 | | 588,526 | | 1,630 | | | | | |
| 18,112 | 28.6 | 75,018 | 132 | 207 | 3.7 | 3,525 | 1.4 | 109 | 209,450 |
| 225,298 | | 786,993 | | 2,174 | | | | | |
| 15,872 | 33.0 | 56,353 | 103 | 156 | 5.12 | 3,280 | 1.6 | 21 | 199,450 |
| 202,963 | | 614,704 | | 1,703 | | | | | |
| 11,284 | 37.0 | 30,347 | 80 | 84 | 6.14 | 2,250 | 8.17 | 32 | 160,470 |
| 176,373 | | 476,661 | | 1,320 | | | | | |
| 8,151 | 33.1 | 25,263 | 51 | 70 | 3.24 | 1,770 | 1.4 | 17 | 162,910 |
| 100,487 | | 303,248 | | 840 | | | | | |
| 7,500 | 21.0 | 30,449 | 65 | 84 | 3.15 | 2,559 | 1.4 | 98 | 172,400 |
| 80,907 | | 384,981 | | 1,066 | | | | | |
| 5,976 | 10.3 | 49,021 | 94 | 135 | 3.15 | 3,803 | 1.4 | 33 | 176,050 |
| 57,283 | | 556,994 | | 1,543 | | | | | |
| 4,268 | 6.1 | 54,004 | 99 | 150 | 3.8 | 3,186 | 6.4 | 80 | 193,800 |
| 36,288 | | 591,609 | | 1,639 | | | | | |
| 5,366 | 5.7 | 72,805 | 129 | 202 | 3.15 | 3,813 | 1.6 | 99 | 219,750 |
| 44,103 | | 771,489 | | 2,137 | | | | | |
| 7,192 | 8.6 | 72,293 | 118 | 201 | 3.19 | 3,837 | 8.17 | 96 | 222,900 |
| 60,692 | | 704,202 | | 1,956 | | | | | |
| 8,289 | 10.0 | 66,468 | 99 | 184 | 3.12 | 3,179 | 8.16 | 43 | 218,650 |
| 59,294 | | 589,982 | | 1,634 | | | | | |
| 6,951 | 8.2 | 69,269 | 102 | 192 | 3.23 | 3,976 | 5.2 | 53 | 219,500 |
| 49,895 | | 608,841 | | 1,687 | | | | | |
| 6,553 | 5.6 | 70,763 | 115 | 195 | 3.7 | 4,313 | 1.4 | 72 | 237,290 |
| 38,198 | | 684,955 | | 1,892 | | | | | |
| 7,262 | 5.1 | 80,544 | 138 | 223 | 3.23 | 4,464 | 1.4 | 77 | 235,360 |
| 41,722 | | 822,489 | | 2,278 | | | | | |
| 7,835 | 5.0 | 91,944 | 146 | 255 | 12.6 | 4,132 | 1.4 | 31 | 223,300 |
| 43,342 | | 868,519 | | 2,406 | | | | | |
| 8,751 | 4.6 | 91,290 | 151 | 254 | 3.17 | 5,346 | 8.17 | 97 | 256,700 |
| 41,235 | | 899,144 | | 2,498 | | | | | |
| 7,464 | 3.4 | 94,565 | 198 | 262 | 3.5 | 6,341 | 8.16 | 146 | 275,100 |
| 40,169 | | 1,179,181 | | 3,266 | | | | | |
| 7,089 | 2.4 | 129,607 | 269 | 359 | 3.20 | 8,319 | 8.14 | 199 | 290,400 |
| 38,534 | | 1,605,242 | | 4,446 | | | | | |
| 6,210 | 1.8 | 141,183 | 314 | 392 | 11.29 | 8,437 | 12.30 | 122 | 274,250 |
| 33,935 | | 1,874,507 | | 5,207 | | | | | |
| 7,835 | 2.3 | 148,250 | 311 | 412 | 3.13 | 8,595 | 12.30 | 114 | 250,900 |
| 43,282 | | 1,854,900 | | 5,153 | | | | | |

年度別・産業別・日雇（現金）就労あっせん状況

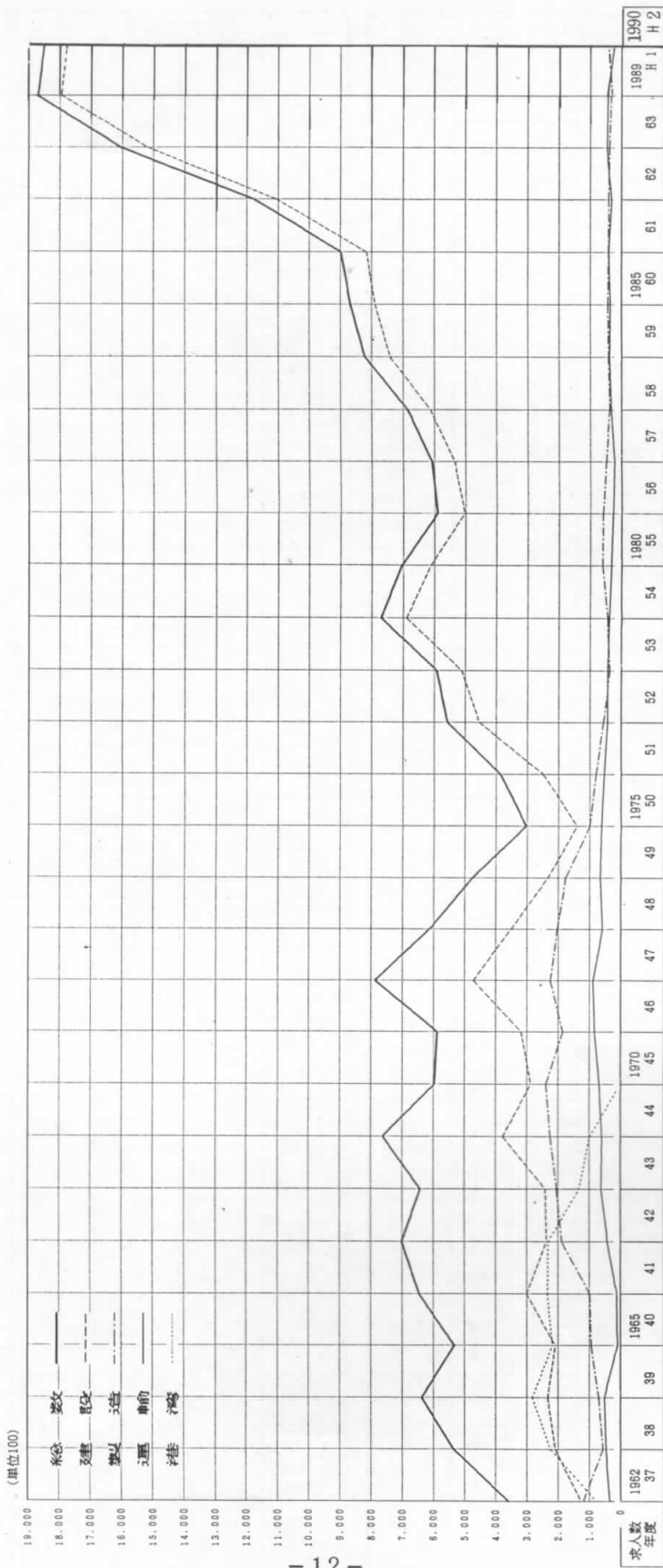

1990(平2)年度月別現金求人紹介状況

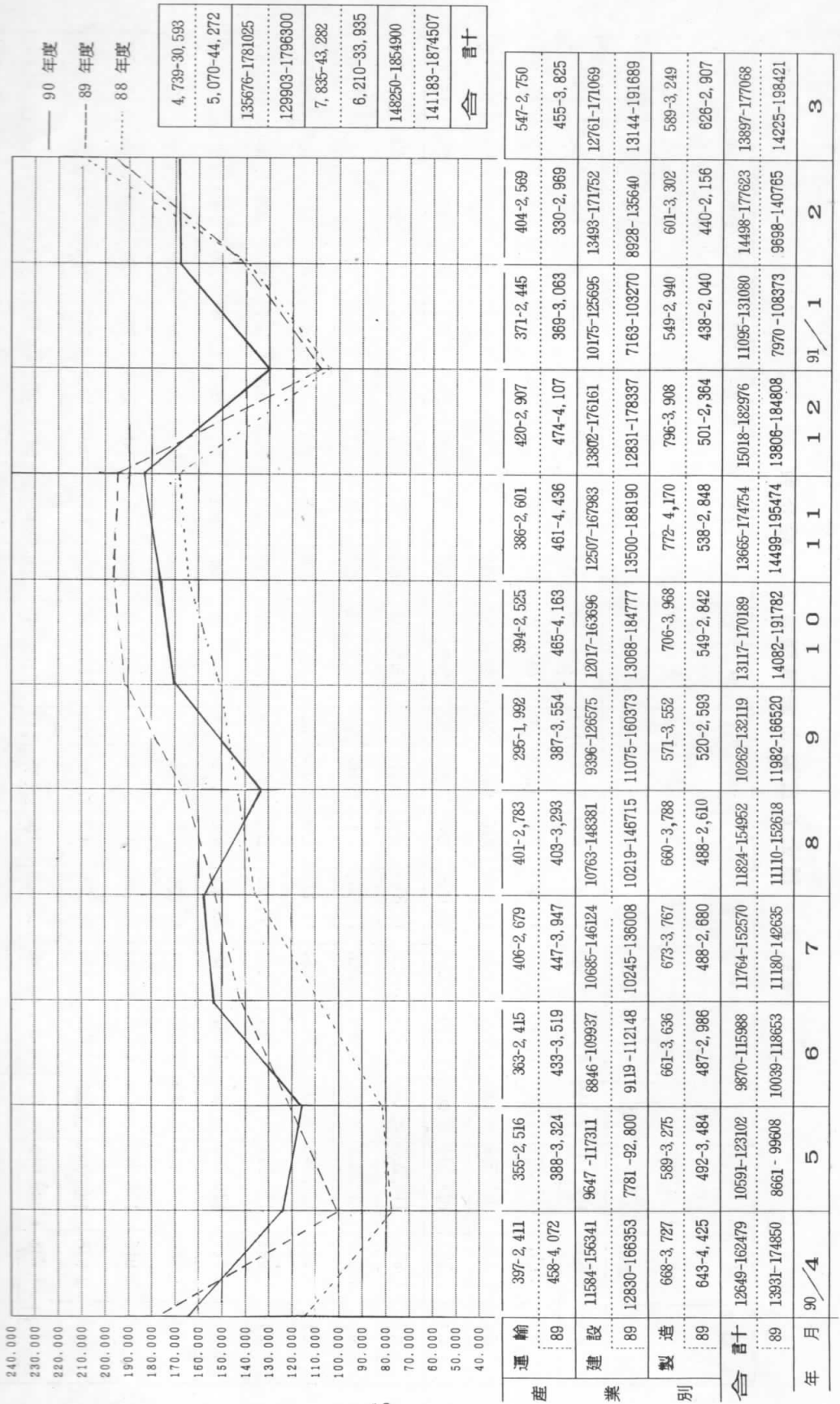

— 90年度
 - - - 89年度
 88年度

4,739-30,583
 5,070-44,272
 135676-1781025
 129903-1796300
 7,835-43,282
 6,210-33,935
 148250-1854900
 141183-1874507
 合 計

建設業・現金(日雇)職種別求人/紹介数

(単位人)

| 職種 月 | 軽 作 業 | 一 般 土 工 | 仮 枠 大 工 | 仮 枠 解 体 | 鳶 工 | 鉄 筋 工 | 左 官 工 | 熔 接 工 | は つ り 工 | 解 体 工 | 石 工 | 舗 装 工 | 仮 手 枠 大 工 | 鉄 手 筋 工 | 鳶 手 元 | 普 運 転 通 手 | 大 運 型 特 殊 手 | そ 職 の 他 の 人 | そ 職 の 他 手 の 元 | 合 計 |
|---------|-------------|------------------|------------------|------------------|--------|-------------|-------------|-------------|------------------|-------------|--------|-------------|-----------------------|------------------|-------------|-----------------------|----------------------------|----------------------------|---------------------------------|-----------|
| 4月 | 1,608 | 122,170 | 3,115 | 3,625 | 4,689 | 10,789 | 286 | 1,487 | 117 | 771 | 78 | 471 | 231 | 445 | 186 | 2,459 | 196 | 173 | 3,445 | 156,341 |
| 5月 | 972 | 88,271 | 2,346 | 2,815 | 3,645 | 10,547 | 202 | 1,395 | 20 | 680 | 25 | 237 | 228 | 459 | 150 | 1,932 | 111 | 250 | 3,026 | 117,311 |
| 6月 | 1,155 | 81,759 | 2,120 | 1,566 | 3,684 | 11,293 | 110 | 1,815 | 36 | 626 | 27 | 234 | 135 | 465 | 185 | 1,819 | 131 | 141 | 2,636 | 109,937 |
| 7月 | 1,331 | 109,544 | 2,805 | 1,719 | 5,291 | 15,083 | 167 | 2,286 | 60 | 749 | 9 | 201 | 396 | 896 | 340 | 2,081 | 184 | 188 | 2,794 | 146,124 |
| 8月 | 1,570 | 110,202 | 3,225 | 2,528 | 5,429 | 14,878 | 201 | 2,411 | 78 | 575 | 14 | 203 | 616 | 1,060 | 350 | 2,086 | 200 | 409 | 2,346 | 148,381 |
| 9月 | 1,253 | 92,331 | 3,241 | 3,085 | 4,956 | 12,585 | 190 | 2,165 | 71 | 520 | 6 | 127 | 431 | 967 | 205 | 1,850 | 149 | 29 | 2,414 | 126,575 |
| 10月 | 1,927 | 120,448 | 3,637 | 3,712 | 6,054 | 16,407 | 118 | 2,484 | 62 | 401 | 8 | 330 | 645 | 1,452 | 315 | 2,337 | 208 | 146 | 3,005 | 163,696 |
| 11月 | 1,991 | 124,217 | 3,786 | 3,987 | 6,102 | 16,220 | 287 | 2,669 | 60 | 365 | 18 | 358 | 682 | 1,483 | 310 | 2,307 | 150 | 204 | 2,787 | 167,983 |
| 12月 | 2,177 | 129,282 | 3,624 | 4,162 | 6,668 | 18,022 | 400 | 2,728 | 74 | 273 | 20 | 430 | 701 | 1,516 | 327 | 2,288 | 190 | 368 | 2,911 | 176,161 |
| 1月 | 1,940 | 90,411 | 2,856 | 3,835 | 5,261 | 12,035 | 327 | 1,966 | 51 | 343 | 20 | 146 | 522 | 1,592 | 388 | 1,665 | 138 | 304 | 1,895 | 125,695 |
| 2月 | 2,916 | 128,347 | 3,414 | 4,115 | 6,334 | 14,988 | 437 | 2,571 | 77 | 622 | 61 | 492 | 625 | 1,243 | 358 | 2,269 | 255 | 213 | 2,415 | 171,752 |
| 3月 | 2,378 | 132,633 | 2,582 | 3,315 | 6,127 | 12,822 | 431 | 2,614 | 106 | 1,190 | 59 | 583 | 325 | 969 | 237 | 2,317 | 180 | 200 | 2,001 | 171,069 |
| 合計 | 21,218 | 1,329,615 | 36,751 | 38,464 | 64,240 | 165,669 | 3,156 | 26,591 | 812 | 7,115 | 345 | 3,812 | 5,537 | 12,547 | 3,351 | 25,410 | 2,092 | 2,625 | 31,675 | 1,781,025 |
| 前年度計 | 11,889 | 1,335,073 | 45,789 | 39,402 | 64,721 | 188,189 | 4,250 | 27,647 | 0 | 10,957 | 592 | 4,268 | 0 | 0 | 0 | 26,247 | 2,881 | 611 | 33,784 | 1,796,300 |

運輸業・日雇（現金）職種別求人／紹介数

(単位円)

| 職 種 月 | 積入 卸出 し庫 | 冷入 凍倉 出庫 | 荷 造 梱 包 | 沿 岸 荷 役 | 船 内 荷 役 | 船 内 大 工 | 搬 入 | 玉 掛 工 | 合 計 |
|-------------|----------------|----------------|------------------|------------------|------------------|------------------|--------|-------------|--------|
| 4月 | 649 | 1,489 | 42 | 105 | | | 126 | | 2,411 |
| 5月 | 557 | 1,566 | 42 | 225 | | | 126 | | 2,516 |
| 6月 | 698 | 1,451 | 25 | 121 | | | 120 | | 2,415 |
| 7月 | 838 | 1,560 | 23 | 100 | 15 | | 138 | 5 | 2,679 |
| 8月 | 654 | 1,691 | 9 | 249 | | | 174 | 6 | 2,783 |
| 9月 | 487 | 1,197 | | 175 | | | 130 | 3 | 1,992 |
| 10月 | 723 | 1,386 | | 231 | | | 176 | 9 | 2,525 |
| 11月 | 547 | 1,682 | | 195 | | | 160 | 17 | 2,601 |
| 12月 | 839 | 1,640 | | 221 | | | 184 | 23 | 2,907 |
| 1月 | 744 | 1,322 | | 193 | | | 168 | 18 | 2,445 |
| 2月 | 800 | 1,355 | | 220 | | | 184 | 10 | 2,569 |
| 3月 | 856 | 1,516 | | 132 | | | 200 | 46 | 2,750 |
| 合計 | 8,392 | 17,855 | 141 | 2,167 | 15 | 0 | 1,886 | 137 | 30,593 |
| 前年度 | 5,213 | 20,077 | 508 | 2,582 | 1,397 | 240 | 1,138 | 438 | 31,593 |

製造業・日雇（現金）職種別求人／紹介数

(単位人)

| 職種 月 | 工 会 員 社 手 雑 元 役 | 玉 掛 工 | 熔 接 工 | フ フ ベ オ ト ル 1 ・ 運 ク シ 転 リ ョ 手 | 各 職 人 手 種 元 | そ の 他 | 合 計 |
|---------|--------------------------|-------------|-------------|---|-------------------|-------------|--------|
| 4 月 | 992 | 316 | 596 | 96 | 482 | | 2,482 |
| 5 月 | 1,126 | 308 | 598 | 88 | 185 | | 2,305 |
| 6 月 | 1,292 | 333 | 393 | 122 | 255 | | 2,395 |
| 7 月 | 1,325 | 332 | 500 | 123 | 198 | | 2,478 |
| 8 月 | 1,307 | 328 | 616 | 64 | 311 | | 2,626 |
| 9 月 | 1,333 | 268 | 474 | 41 | 232 | | 2,348 |
| 10 月 | 1,651 | 303 | 567 | 29 | 256 | | 2,806 |
| 11 月 | 1,506 | 288 | 535 | 44 | 381 | | 2,754 |
| 12 月 | 1,525 | 291 | 473 | 23 | 417 | | 2,729 |
| 1 月 | 936 | 261 | 361 | 40 | 324 | | 1,922 |
| 2 月 | 1,030 | 268 | 416 | 25 | 338 | | 2,077 |
| 3 月 | 1,044 | 274 | 397 | 42 | 297 | | 2,054 |
| 合 計 | 15,067 | 3,570 | 5,926 | 737 | 3,676 | 0 | 28,976 |
| 前年度計 | 15,631 | 4,191 | 5,511 | 653 | 1,995 | 37 | 28,018 |

その他産業・日雇（現金）職種別求人／紹介数

（単位人）

| 職種 月 | ガードマン | 引越 し | 構内 作業 | 定期 修理 | 廃棄物処理 運転手兼 産業界 | 廃棄物 処理 | 合 計 |
|---------|--------|---------|----------|----------|----------------------|-----------|--------|
| 4月 | 315 | 830 | | 99 | 1 | | 1,245 |
| 5月 | 210 | 675 | 35 | 50 | | | 970 |
| 6月 | 200 | 947 | 69 | 25 | | | 1,241 |
| 7月 | 229 | 803 | 242 | 15 | | | 1,289 |
| 8月 | 155 | 792 | 205 | 10 | | | 1,162 |
| 9月 | 95 | 962 | 94 | 53 | | | 1,204 |
| 10月 | 105 | 805 | 83 | 167 | | 2 | 1,162 |
| 11月 | 162 | 1,008 | | 246 | | | 1,416 |
| 12月 | 99 | 823 | 3 | 253 | 1 | | 1,179 |
| 1月 | 143 | 662 | | 213 | | | 1,018 |
| 2月 | 231 | 783 | | 211 | | | 1,225 |
| 3月 | 229 | 755 | 10 | 199 | 2 | | 1,195 |
| 合計 | 2,173 | 9,845 | 741 | 1,541 | 4 | 2 | 14,306 |
| 前年度計 | 11,889 | 12,679 | 0 | 1,786 | | | 26,354 |

（注）90年4月よりその他産業を新設

建設業・日雇（現金）職種別賃金表(1)

(単位円)

| 月 | 職 種 賃 金 | 軽 作 業 | 一 般 土 工 | 仮 杵 大 工 | 仮 杵 解 体 | 鳶 工 | 鉄 筋 工 | 左 官 工 | 熔 接 工 | は つ り 工 | 解 体 工 | 石 工 | 舗 装 工 | 仮 杵 大 工 元 | 鉄 筋 工 元 | 鳶 手 元 | 普 通 手 元 | 大 型 特 殊 手 | そ の 他 の 人 | そ の 他 の 元 |
|----|------------------|-------------|------------------|------------------|------------------|--------|-------------|-------------|-------------|------------------|-------------|--------|-------------|-----------------------|------------------|-------------|------------------|-----------------------|-----------------------|-----------------------|
| | | | | | | | | | | | | | | | | | | | | |
| 8 | 最 高 | | 15,000 | 25,000 | 19,000 | 24,000 | 22,000 | 20,000 | 19,000 | 15,000 | 15,000 | 18,000 | 17,000 | 15,000 | 17,000 | 16,000 | 17,000 | 16,000 | 22,000 | 16,000 |
| | 最 低 | | 11,500 | 17,000 | 13,000 | 15,000 | 15,000 | 14,500 | 13,000 | 14,000 | 14,000 | 15,000 | 13,000 | 11,500 | 14,000 | 11,500 | 12,000 | 13,000 | 12,500 | 11,500 |
| | 平 均 | 11,500 | 11,662 | 21,229 | 14,544 | 17,896 | 17,144 | 17,318 | 14,523 | 14,903 | 14,364 | 16,166 | 14,324 | 14,072 | 15,180 | 13,419 | 13,207 | 14,097 | 13,328 | 12,616 |
| | 前 年 平 均 | 8,600 | 10,678 | 17,464 | 13,000 | 15,381 | 14,287 | 14,873 | 12,823 | 13,283 | 13,283 | 14,286 | 12,940 | | | | 11,856 | 12,644 | 12,063 | 11,364 |
| 11 | 最 高 | | 15,000 | 26,000 | 18,000 | 26,000 | 23,000 | 22,000 | 20,000 | 15,000 | 18,000 | 18,000 | 18,000 | 18,000 | 18,000 | 15,000 | 16,000 | 17,000 | | 13,000 |
| | 最 低 | | 11,500 | 18,000 | 14,000 | 16,000 | 15,000 | 16,000 | 13,000 | 14,000 | 12,500 | 15,000 | 13,000 | 12,000 | 14,000 | 11,500 | 12,000 | 14,000 | | 12,000 |
| | 平 均 | 11,500 | 11,699 | 22,046 | 14,488 | 18,501 | 18,070 | 18,967 | 14,864 | 14,709 | 13,989 | 16,833 | 13,985 | 14,301 | 15,421 | 14,222 | 13,322 | 14,827 | 12,000 | 12,507 |
| | 前 年 平 均 | 8,940 | 10,689 | 18,546 | 13,032 | 15,802 | 15,375 | 15,479 | 13,186 | 12,928 | 12,928 | 15,159 | 13,299 | | | | 11,860 | 13,123 | 12,263 | 12,298 |
| 3 | 最 高 | 12,500 | 15,000 | 25,000 | 18,000 | 23,000 | 20,000 | 22,000 | 19,000 | 16,000 | 15,500 | 20,000 | 20,000 | 18,000 | 15,000 | 16,000 | 17,000 | 25,000 | 19,000 | |
| | 最 低 | 9,000 | 11,500 | 18,000 | 14,000 | 17,000 | 16,500 | 17,000 | 14,500 | 13,500 | 13,500 | 16,000 | 15,000 | 15,000 | 12,500 | 12,500 | 12,500 | 14,000 | 12,500 | 12,000 |
| | 平 均 | 12,079 | 12,593 | 21,975 | 15,346 | 19,450 | 18,398 | 19,084 | 15,663 | 14,342 | 14,711 | 17,947 | 15,993 | 15,000 | 16,486 | 14,125 | 13,880 | 15,327 | 15,391 | 13,581 |
| | 前 年 平 均 | 10,657 | 11,663 | 19,839 | 14,207 | 16,915 | 15,988 | 16,731 | 13,981 | 14,519 | 14,519 | 17,442 | 14,338 | | | | 12,916 | 14,125 | 14,314 | 13,236 |

(注) 賃金は8時間労働の所定内の賃金であり、食費・交通費・残業手当等の所定外の賃金は含まれていない。

運輸業・日雇（現金）職種別賃金表（2）

（単位円）

| 月 | 職 種 賃 金 | 積卸し | 冷凍倉庫 | 荷造梱包 | 沿岸荷役 | 船内荷役 | 船内大工 | 搬入 | 玉掛工 |
|----|------------------|--------|--------|-------|--------|--------|--------|--------|--------|
| | | 入出庫 | 入出庫 | | | | | | |
| 8 | 最 高 | 14,000 | 12,000 | | 12,000 | | | | |
| | 最 低 | 11,500 | 9,500 | | 11,500 | | | | |
| | 平 均 | 12,488 | 11,408 | | 11,813 | | | 13,000 | 13,000 |
| | 前年平均 | 13,333 | 10,508 | 7,500 | 9,000 | 10,800 | 12,910 | 10,000 | 10,800 |
| 11 | 最 高 | 14,000 | 12,000 | | 12,000 | | | | |
| | 最 低 | 11,500 | 9,500 | | 11,800 | | | | |
| | 平 均 | 12,264 | 11,414 | | 11,905 | | | 13,000 | 13,000 |
| | 前年平均 | 13,191 | 10,620 | 8,592 | 11,249 | 10,800 | | 10,000 | 10,855 |
| 3 | 最 高 | 14,000 | 13,300 | | 13,000 | | | | 13,000 |
| | 最 低 | 12,500 | 10,500 | | 12,800 | | | | 12,800 |
| | 平 均 | 13,024 | 12,284 | | 12,942 | | | 14,000 | 12,820 |
| | 前年平均 | 12,311 | 11,345 | 8,500 | 12,000 | | | 12,508 | |

（注）賃金は8時間労働の所定内の賃金であり、食費・交通費・残業手当等の所定外の賃金は含まれていない。

製造業・日雇（現金）職種別賃金表

その他製造・日雇（現金）職種別賃金表

(単位円)

| 月 | 職 種 賃 金 | 工 会 | 玉 | 熔 | フシ運 | 各 職 | ガ | 引 | 構 | 定 | 運 |
|----|------------------|--------|--------|--------|--------|--------|--------|--------|--------|--------|--------|
| | | 員 社 | 掛 | 接 | オ ヨ | 人 手 | ド | 越 | 内 | 期 | 産 物 |
| | | 手 雑 | 工 | 工 | ー 転 | 種 元 | マ | し | 作 | 修 | 業 処 |
| | | 元 役 | | | ケ ル 手 | | ン | | 業 | 理 | 兼 棄 |
| 8 | 最 高 | 15,000 | 13,000 | 16,000 | | 13,500 | | 12,000 | | | |
| | 最 低 | 8,000 | 11,500 | 13,000 | | 12,000 | | 8,500 | | | |
| | 平 均 | 11,952 | 11,517 | 13,881 | 11,500 | 12,855 | 8,500 | 11,645 | 11,500 | | |
| | 前年平均 | 10,459 | 10,439 | 12,241 | 10,000 | 8,912 | 8,600 | 10,000 | | 10,007 | |
| 11 | 最 高 | 15,000 | 13,500 | 15,500 | 15,000 | 14,000 | 8,500 | 12,000 | | 12,000 | |
| | 最 低 | 8,000 | 11,500 | 14,500 | 11,500 | 11,500 | 8,000 | 8,500 | | 11,500 | |
| | 平 均 | 11,988 | 11,525 | 14,924 | 12,214 | 12,590 | 8,357 | 11,741 | | 11,842 | |
| | 前年平均 | 10,404 | 10,717 | 13,144 | 10,221 | 10,563 | 8,940 | 10,000 | | 10,963 | |
| 3 | 最 高 | 15,000 | 13,000 | 17,000 | 13,500 | 14,000 | 9,500 | 13,000 | | | 16,000 |
| | 最 低 | 12,000 | 12,500 | 15,000 | 12,500 | 12,000 | 9,000 | 8,300 | | | 13,000 |
| | 平 均 | 13,022 | 12,686 | 15,764 | 12,850 | 12,733 | 9,281 | 12,451 | 12,500 | 12,500 | 14,500 |
| | 前年平均 | 11,206 | 11,327 | 14,185 | | 11,736 | 10,657 | 11,500 | | 11,518 | |

(注) 賃金は8時間労働の所定内の賃金であり、食費・交通費・残業手当等の所定外の賃金は含まれていない。

(注) 90年4月よりその他製造を新設

(2) 期間雇用、一般雇用の求人・紹介状況

日雇の当日現金払いの就労あっせんと共に、期間雇用（30日以内の期間を定めて雇用する）と一般雇用（30日を越える長期）の求人・紹介も行っている。

紹介方法は「相対紹介」と「窓口紹介」である。「窓口紹介」は当日受理した求人を午前10時20分と午後2時30分に紹介課窓口に一斉公開掲示し、求職票にもとづき紹介するという方法である。

一斉紹介で未充足求人は引き続き公開掲示し随時紹介している。

本年度の期間雇用求人は窓口8,467件25,322人、相対4,240件13,297人延1,442,518人、合計12,707件158,298人延1,837,031人で前年度比では、窓口-426件-1,139人延-13,761人3.4%の減、相対68件20,819人延166,593人13.1%の増、合計-358件19,680人延152,832人9.1%の増となった。

一般求人は533件1,244人で前年度比-28件-230人の減となった。紹介は、窓口11,141人延163,546人、相対13,297人延1,442,518人合計144,117人延1,606,064人で前年度比では、窓口-569人延-3,577人2.1%の減、相対20,819人延166,593人13.1%の増、合計20,250人延163,016人11.3%の増となった。

一般紹介は618人で、前年度比-229人の減となった。

紹介課窓口を訪れた求職者は56,901人であった。求職相談で電話の取り次ぎは3,600人、求職票にもとづく求職受付は15,077人であった。

期間雇用・一般求人紹介状況、賃金、職業相談は別表のとおりである。

期間雇用・一般雇用 求人・紹介状況

| 月 | 期間雇用求人（短期・1ヵ月未満） | | | | | | | | | | | | | | |
|----|------------------|-----|-------|--------|---------|-----------|-----|-------|--------|-------|-------|--------|--------|---------|-----------|
| | 運 輸 | | | 建 設 | | | 製 造 | | | そ の 他 | | | 小 計 | | |
| | 件数 | 人数 | 延人数 | 件数 | 人数 | 延人数 | 件数 | 人数 | 延人数 | 件数 | 人数 | 延人数 | 件数 | 人数 | 延人数 |
| 4 | 1 | 1 | 10 | 572 | 1,601 | 23,475 | 47 | 155 | 3,010 | 20 | 49 | 476 | 640 | 1,806 | 26,971 |
| | 0 | 0 | 0 | 351 | 9,787 | 100,408 | 11 | 167 | 1,943 | 1 | 30 | 450 | 363 | 9,984 | 102,801 |
| | 1 | 1 | 10 | 923 | 11,388 | 123,883 | 58 | 322 | 4,953 | 21 | 79 | 926 | 1,003 | 11,790 | 129,772 |
| 5 | 2 | 2 | 20 | 640 | 1,702 | 25,869 | 55 | 132 | 2,504 | 38 | 130 | 1,704 | 735 | 1,966 | 30,097 |
| | 0 | 0 | 0 | 276 | 7,785 | 86,425 | 10 | 113 | 1,730 | 1 | 5 | 50 | 287 | 7,903 | 88,205 |
| | 2 | 2 | 20 | 916 | 9,487 | 112,294 | 65 | 245 | 4,234 | 39 | 135 | 1,754 | 1,022 | 9,869 | 118,302 |
| 6 | 9 | 13 | 215 | 551 | 1,715 | 26,617 | 52 | 156 | 3,556 | 35 | 88 | 1,355 | 647 | 1,972 | 31,743 |
| | 0 | 0 | 0 | 322 | 10,289 | 107,720 | 11 | 266 | 3,740 | 2 | 35 | 530 | 335 | 10,590 | 111,990 |
| | 9 | 13 | 215 | 873 | 12,004 | 134,337 | 63 | 422 | 7,296 | 37 | 123 | 1,885 | 982 | 12,562 | 143,733 |
| 7 | 4 | 5 | 60 | 731 | 2,304 | 30,986 | 59 | 194 | 4,458 | 51 | 200 | 3,424 | 845 | 2,703 | 38,928 |
| | 0 | 0 | 0 | 346 | 10,317 | 111,373 | 16 | 272 | 4,955 | 7 | 118 | 2,060 | 369 | 10,707 | 118,388 |
| | 4 | 5 | 60 | 1,077 | 12,621 | 142,359 | 75 | 466 | 9,413 | 58 | 318 | 5,484 | 1,214 | 13,410 | 157,316 |
| 8 | 9 | 16 | 88 | 564 | 1,777 | 27,004 | 46 | 170 | 3,204 | 64 | 189 | 2,875 | 683 | 2,152 | 33,171 |
| | 0 | 0 | 0 | 317 | 10,441 | 116,467 | 10 | 201 | 2,883 | 0 | 0 | 0 | 327 | 10,642 | 119,350 |
| | 9 | 16 | 88 | 881 | 12,218 | 143,471 | 56 | 371 | 6,087 | 64 | 189 | 2,875 | 1,010 | 12,794 | 152,521 |
| 9 | 5 | 10 | 46 | 572 | 1,845 | 30,297 | 57 | 208 | 4,206 | 54 | 172 | 2,935 | 688 | 2,235 | 37,484 |
| | 0 | 0 | 0 | 357 | 9,743 | 123,382 | 17 | 237 | 3,255 | 4 | 23 | 210 | 378 | 10,003 | 126,847 |
| | 5 | 10 | 46 | 929 | 11,588 | 153,679 | 74 | 445 | 7,461 | 58 | 195 | 3,145 | 1,066 | 12,238 | 164,331 |
| 10 | 0 | 0 | 0 | 785 | 2,392 | 38,395 | 64 | 267 | 5,378 | 50 | 168 | 2,575 | 899 | 2,827 | 46,348 |
| | 0 | 0 | 0 | 357 | 9,841 | 109,209 | 13 | 250 | 3,425 | 3 | 31 | 462 | 373 | 10,122 | 113,096 |
| | 0 | 0 | 0 | 1,142 | 12,233 | 147,604 | 77 | 517 | 8,803 | 53 | 199 | 3,037 | 1,272 | 12,949 | 159,444 |
| 11 | 2 | 2 | 20 | 609 | 1,846 | 28,003 | 55 | 206 | 4,764 | 40 | 124 | 1,610 | 706 | 2,178 | 34,397 |
| | 0 | 0 | 0 | 353 | 12,802 | 124,247 | 11 | 469 | 6,324 | 6 | 43 | 566 | 370 | 13,314 | 131,137 |
| | 2 | 2 | 20 | 962 | 14,648 | 152,250 | 66 | 675 | 11,088 | 46 | 167 | 2,176 | 1,076 | 15,492 | 165,534 |
| 12 | 0 | 0 | 0 | 408 | 1,151 | 15,243 | 40 | 151 | 2,658 | 28 | 53 | 547 | 476 | 1,355 | 18,448 |
| | 0 | 0 | 0 | 280 | 10,490 | 101,936 | 8 | 250 | 4,150 | 0 | 0 | 0 | 288 | 10,740 | 106,086 |
| | 0 | 0 | 0 | 688 | 11,641 | 117,179 | 48 | 401 | 6,808 | 28 | 53 | 547 | 764 | 12,095 | 124,534 |
| 1 | 5 | 38 | 980 | 550 | 1,641 | 25,649 | 52 | 189 | 3,795 | 45 | 130 | 1,637 | 652 | 1,998 | 32,061 |
| | 0 | 0 | 0 | 338 | 12,047 | 131,047 | 8 | 100 | 1,430 | 2 | 10 | 100 | 348 | 12,157 | 132,577 |
| | 5 | 38 | 980 | 888 | 13,688 | 156,696 | 60 | 289 | 5,225 | 47 | 140 | 1,737 | 1,000 | 14,155 | 164,638 |
| 2 | 2 | 20 | 600 | 655 | 1,848 | 28,461 | 38 | 136 | 2,734 | 39 | 122 | 2,162 | 734 | 2,126 | 33,957 |
| | 0 | 0 | 0 | 361 | 10,870 | 117,470 | 14 | 394 | 9,310 | 3 | 13 | 150 | 378 | 11,277 | 126,930 |
| | 2 | 20 | 600 | 1,016 | 12,718 | 145,931 | 52 | 530 | 12,044 | 42 | 135 | 2,312 | 1,112 | 13,403 | 160,887 |
| 3 | 0 | 0 | 0 | 672 | 1,739 | 26,538 | 41 | 118 | 2,130 | 49 | 147 | 2,240 | 762 | 2,004 | 30,908 |
| | 0 | 0 | 0 | 409 | 14,893 | 151,271 | 10 | 610 | 13,220 | 5 | 34 | 620 | 424 | 15,537 | 165,111 |
| | 0 | 0 | 0 | 1,081 | 16,632 | 177,809 | 51 | 728 | 15,350 | 54 | 181 | 2,860 | 1,186 | 17,541 | 196,019 |
| 合計 | 39 | 107 | 2,039 | 7,309 | 21,561 | 326,537 | 606 | 2,082 | 42,397 | 513 | 1,572 | 23,540 | 8,467 | 25,322 | 394,513 |
| | 0 | 0 | 0 | 4,067 | 129,305 | 1,380,955 | 139 | 3,329 | 56,365 | 34 | 342 | 5,198 | 4,240 | 132,976 | 1,442,518 |
| | 39 | 107 | 2,039 | 11,376 | 150,866 | 1,707,492 | 745 | 5,411 | 98,762 | 547 | 1,914 | 28,738 | 12,707 | 158,298 | 1,837,031 |

期間雇用紹介（短期・一カ月未満）

| 運 輸 | | 建 設 | | 製 造 | | そ の 他 | | 小 計 | |
|-----|-----|---------|-----------|-------|--------|-------|--------|---------|-----------|
| 人 数 | 延人数 | 人 数 | 延人数 | 人 数 | 延人数 | 人 数 | 延人数 | 人 数 | 延人数 |
| 1 | 10 | 825 | 12,086 | 87 | 1,461 | 35 | 306 | 948 | 13,863 |
| 0 | 0 | 9,787 | 100,408 | 167 | 1,943 | 30 | 450 | 9,984 | 102,801 |
| 1 | 10 | 10,612 | 112,494 | 254 | 3,404 | 65 | 756 | 10,932 | 116,664 |
| 2 | 20 | 978 | 14,327 | 79 | 1,489 | 88 | 1,221 | 1,147 | 17,057 |
| 0 | 0 | 7,785 | 86,425 | 113 | 1,730 | 5 | 50 | 7,903 | 88,205 |
| 2 | 20 | 8,763 | 100,752 | 192 | 3,219 | 93 | 1,271 | 9,050 | 105,262 |
| 9 | 155 | 839 | 12,481 | 64 | 1,394 | 56 | 816 | 968 | 14,846 |
| 0 | 0 | 10,289 | 107,720 | 266 | 3,740 | 35 | 530 | 10,590 | 111,990 |
| 9 | 155 | 11,128 | 120,201 | 330 | 5,134 | 91 | 1,346 | 11,558 | 126,836 |
| 4 | 50 | 786 | 11,286 | 91 | 1,944 | 87 | 1,432 | 968 | 14,712 |
| 0 | 0 | 10,317 | 111,373 | 272 | 4,955 | 118 | 2,060 | 10,707 | 118,388 |
| 4 | 50 | 11,103 | 122,659 | 363 | 6,899 | 205 | 3,492 | 11,675 | 133,100 |
| 15 | 69 | 631 | 7,808 | 71 | 1,364 | 85 | 1,127 | 802 | 10,368 |
| 0 | 0 | 10,441 | 116,467 | 201 | 2,883 | 0 | 0 | 10,642 | 119,350 |
| 15 | 69 | 11,072 | 124,275 | 272 | 4,247 | 85 | 1,127 | 11,444 | 129,718 |
| 10 | 46 | 654 | 10,407 | 105 | 2,004 | 78 | 1,236 | 847 | 13,693 |
| 0 | 0 | 9,743 | 123,382 | 237 | 3,255 | 23 | 210 | 10,003 | 126,847 |
| 10 | 46 | 10,397 | 133,789 | 342 | 5,259 | 101 | 1,446 | 10,850 | 140,540 |
| 0 | 0 | 924 | 12,047 | 106 | 2,312 | 97 | 1,284 | 1,127 | 15,643 |
| 0 | 0 | 9,841 | 109,209 | 250 | 3,425 | 31 | 462 | 10,122 | 113,096 |
| 0 | 0 | 10,765 | 121,256 | 356 | 5,737 | 128 | 1,746 | 11,249 | 128,739 |
| 1 | 10 | 762 | 11,158 | 120 | 2,554 | 98 | 963 | 981 | 14,685 |
| 0 | 0 | 12,802 | 124,247 | 469 | 6,324 | 43 | 566 | 13,314 | 131,137 |
| 1 | 10 | 13,564 | 135,405 | 589 | 8,878 | 141 | 1,529 | 14,295 | 145,822 |
| 0 | 0 | 591 | 7,259 | 85 | 1,349 | 46 | 451 | 722 | 9,059 |
| 0 | 0 | 10,490 | 101,936 | 250 | 4,150 | 0 | 0 | 10,740 | 106,086 |
| 0 | 0 | 11,081 | 109,195 | 335 | 5,499 | 46 | 451 | 11,462 | 115,145 |
| 7 | 70 | 667 | 10,017 | 80 | 1,808 | 91 | 1,215 | 845 | 13,110 |
| 0 | 0 | 12,047 | 131,047 | 100 | 1,430 | 10 | 100 | 12,157 | 132,577 |
| 7 | 70 | 12,714 | 141,064 | 180 | 3,238 | 101 | 1,315 | 13,002 | 145,687 |
| 9 | 270 | 663 | 9,335 | 90 | 2,144 | 65 | 765 | 827 | 12,514 |
| 0 | 0 | 10,870 | 117,470 | 394 | 9,310 | 13 | 150 | 11,277 | 126,930 |
| 9 | 270 | 11,533 | 126,805 | 484 | 11,454 | 78 | 915 | 12,104 | 139,444 |
| 0 | 0 | 795 | 11,427 | 79 | 1,283 | 85 | 1,286 | 959 | 13,996 |
| 0 | 0 | 14,893 | 151,271 | 610 | 13,220 | 34 | 620 | 15,537 | 165,111 |
| 0 | 0 | 15,688 | 162,698 | 689 | 14,503 | 119 | 1,906 | 16,496 | 179,107 |
| 58 | 700 | 9,115 | 129,638 | 1,057 | 21,106 | 911 | 12,102 | 11,141 | 163,546 |
| 0 | 0 | 129,305 | 1,380,955 | 3,329 | 56,365 | 342 | 5,198 | 132,976 | 1,442,518 |
| 58 | 700 | 138,420 | 1,510,593 | 4,386 | 77,471 | 1,253 | 17,300 | 144,117 | 1,606,064 |

上段は窓口の公開求人紹介
 中段は相対の直接求人紹介
 下段は窓口と相対の合計

| 月 | 一般求人（長期・一カ月以上） | | | | | | | | | | 一般紹介長期 | | | | |
|----|----------------|----|-----|-----|-----|-----|-----|-----|-----|-------|--------|-----|-----|-----|-----|
| | 運輸 | | 建設 | | 製造 | | その他 | | 小計 | | 運輸 | 建設 | 製造 | その他 | 小計 |
| | 件数 | 人数 | 件数 | 人数 | 件数 | 人数 | 件数 | 人数 | 件数 | 人数 | 人数 | 人数 | 人数 | 人数 | 人数 |
| 4 | 0 | 0 | 15 | 15 | 15 | 27 | 4 | 11 | 34 | 53 | 0 | 11 | 11 | 7 | 29 |
| | 0 | 0 | 4 | 4 | 0 | 0 | 0 | 0 | 4 | 4 | 0 | 4 | 0 | 0 | 4 |
| | 0 | 0 | 19 | 19 | 15 | 27 | 4 | 11 | 38 | 57 | 0 | 15 | 11 | 7 | 33 |
| 5 | 0 | 0 | 16 | 52 | 11 | 26 | 7 | 7 | 34 | 85 | 0 | 26 | 16 | 0 | 42 |
| | 0 | 0 | 2 | 6 | 0 | 0 | 0 | 0 | 2 | 6 | 0 | 6 | 0 | 0 | 6 |
| | 0 | 0 | 18 | 58 | 11 | 26 | 7 | 7 | 36 | 91 | 0 | 32 | 16 | 0 | 48 |
| 6 | 0 | 0 | 40 | 74 | 16 | 47 | 7 | 11 | 63 | 132 | 0 | 26 | 20 | 7 | 53 |
| | 0 | 0 | 2 | 2 | 0 | 0 | 0 | 0 | 2 | 2 | 0 | 2 | 0 | 0 | 2 |
| | 0 | 0 | 42 | 76 | 16 | 47 | 7 | 11 | 65 | 134 | 0 | 28 | 20 | 7 | 55 |
| 7 | 0 | 0 | 35 | 67 | 13 | 38 | 7 | 11 | 55 | 116 | 0 | 19 | 19 | 7 | 45 |
| | 0 | 0 | 3 | 22 | 0 | 0 | 0 | 0 | 3 | 22 | 0 | 22 | 0 | 0 | 22 |
| | 0 | 0 | 38 | 89 | 13 | 38 | 7 | 11 | 58 | 138 | 0 | 41 | 19 | 7 | 67 |
| 8 | 0 | 0 | 28 | 44 | 25 | 67 | 6 | 18 | 59 | 129 | 0 | 13 | 22 | 3 | 38 |
| | 0 | 0 | 4 | 4 | 0 | 0 | 0 | 0 | 4 | 4 | 0 | 4 | 0 | 0 | 4 |
| | 0 | 0 | 32 | 48 | 25 | 67 | 6 | 18 | 63 | 133 | 0 | 17 | 22 | 3 | 42 |
| 9 | 0 | 0 | 30 | 58 | 22 | 68 | 7 | 9 | 59 | 135 | 0 | 19 | 29 | 4 | 52 |
| | 0 | 0 | 5 | 5 | 0 | 0 | 0 | 0 | 5 | 5 | 0 | 5 | 0 | 0 | 5 |
| | 0 | 0 | 35 | 63 | 22 | 68 | 7 | 9 | 64 | 140 | 0 | 24 | 29 | 4 | 57 |
| 10 | 0 | 0 | 16 | 29 | 6 | 22 | 16 | 16 | 38 | 67 | 0 | 10 | 6 | 10 | 26 |
| | 0 | 0 | 2 | 6 | 0 | 0 | 0 | 0 | 2 | 6 | 0 | 6 | 0 | 0 | 6 |
| | 0 | 0 | 18 | 35 | 6 | 22 | 16 | 16 | 40 | 73 | 0 | 16 | 6 | 10 | 32 |
| 11 | 0 | 0 | 24 | 85 | 4 | 7 | 10 | 12 | 38 | 104 | 0 | 26 | 4 | 6 | 36 |
| | 0 | 0 | 7 | 65 | 1 | 10 | 1 | 5 | 9 | 80 | 0 | 65 | 10 | 5 | 80 |
| | 0 | 0 | 31 | 150 | 5 | 17 | 11 | 17 | 47 | 184 | 0 | 91 | 14 | 11 | 116 |
| 12 | 0 | 0 | 12 | 13 | 0 | 0 | 2 | 2 | 14 | 15 | 0 | 8 | 0 | 1 | 9 |
| | 0 | 0 | 0 | 0 | 0 | 0 | 0 | 0 | 0 | 0 | 0 | 0 | 0 | 0 | 0 |
| | 0 | 0 | 12 | 13 | 0 | 0 | 2 | 2 | 14 | 15 | 0 | 8 | 0 | 1 | 9 |
| 1 | 3 | 3 | 31 | 66 | 5 | 24 | 5 | 5 | 44 | 98 | 0 | 35 | 7 | 1 | 43 |
| | 0 | 0 | 0 | 0 | 1 | 5 | 0 | 0 | 1 | 5 | 0 | 0 | 5 | 0 | 5 |
| | 3 | 3 | 31 | 66 | 6 | 29 | 5 | 5 | 45 | 103 | 0 | 35 | 12 | 1 | 48 |
| 2 | 0 | 0 | 38 | 71 | 6 | 17 | 6 | 7 | 50 | 95 | 0 | 44 | 4 | 6 | 54 |
| | 0 | 0 | 2 | 2 | 0 | 0 | 0 | 0 | 2 | 2 | 0 | 2 | 0 | 0 | 2 |
| | 0 | 0 | 40 | 73 | 6 | 17 | 6 | 7 | 52 | 97 | 0 | 46 | 4 | 6 | 56 |
| 3 | 0 | 0 | 20 | 36 | 5 | 23 | 3 | 3 | 28 | 62 | 0 | 23 | 13 | 2 | 38 |
| | 0 | 0 | 3 | 17 | 0 | 0 | 0 | 0 | 3 | 17 | 0 | 17 | 0 | 0 | 17 |
| | 0 | 0 | 23 | 53 | 5 | 23 | 3 | 3 | 31 | 79 | 0 | 40 | 13 | 2 | 55 |
| 合計 | 3 | 3 | 305 | 610 | 128 | 366 | 80 | 112 | 516 | 1,091 | 0 | 260 | 151 | 54 | 465 |
| | 0 | 0 | 34 | 133 | 2 | 15 | 1 | 5 | 37 | 153 | 0 | 133 | 15 | 5 | 153 |
| | 3 | 3 | 339 | 743 | 130 | 381 | 81 | 117 | 553 | 1,244 | 0 | 393 | 166 | 59 | 618 |

建設業 期間雇用（窓口求人）職種別賃金表

(単位円)

| 月 | 職 種 | 賃 金 | 軽 | 一 | 仮 | 仮 | 高 | 鉄 | 左 | 熔 | 解 | 石 | 舗 | 仮 | 鉄 | 高 | 普 | 大 | そ | そ | 炊 | 飯 | |
|----|--------|--------|---|--------|--------|--------|--------|--------|--------|--------|--------|--------|--------|---|--------|--------|--------|--------|--------|--------|--------|-------|-------|
| | | | 作 | 般 | 種 | 種 | 筋 | 官 | 接 | 体 | 工 | 工 | 工 | 工 | 工 | 手 | 筋 | 手 | 運 | 運 | 職 | 職 | 事 |
| | | | 業 | 土 | 大 | 解 | 工 | 工 | 工 | 工 | 工 | 工 | 工 | 工 | 工 | 元 | 通 | 特 | の | の | | | |
| 8 | 最 | 高 | | 15,600 | 27,600 | 16,600 | 22,600 | 22,600 | 19,600 | 19,300 | | 27,600 | | | 17,600 | 18,600 | 15,600 | 20,000 | 25,600 | 16,600 | 8,600 | 3,300 | |
| | 最 | 低 | | 11,000 | 20,000 | 13,000 | 17,000 | 17,000 | 15,000 | 13,000 | | 22,600 | | | 13,600 | 16,000 | 13,600 | 14,000 | 15,600 | 12,000 | 5,800 | 1,500 | |
| | 平 | 均 | | 10,000 | 13,136 | 22,517 | 18,864 | 18,045 | 17,133 | 17,291 | 15,000 | 25,933 | 20,000 | | 16,129 | 17,300 | 14,000 | 15,429 | 17,640 | 13,933 | 7,290 | 2,128 | |
| | 前 | 年 | 平 | 均 | 7,654 | 11,107 | 16,891 | 12,100 | 16,667 | 15,000 | 14,284 | 13,000 | | | | | | 12,405 | 13,376 | | | 4,400 | 2,050 |
| 11 | 最 | 高 | | 11,000 | 15,600 | 28,600 | 22,600 | 23,600 | 22,600 | 18,600 | | 32,600 | | | 19,600 | | 17,600 | 16,100 | 22,600 | 17,600 | 8,600 | 3,000 | |
| | 最 | 低 | | 10,000 | 11,000 | 20,600 | 18,600 | 18,000 | 15,000 | 17,600 | | 27,600 | | | 14,600 | | 13,000 | 12,500 | 13,000 | 14,000 | 13,000 | 5,800 | 1,250 |
| | 平 | 均 | | 10,625 | 13,668 | 24,666 | 20,391 | 21,162 | 20,323 | 17,743 | 18,600 | 29,600 | | | 18,859 | 18,600 | 14,883 | 14,485 | 15,602 | 16,213 | 15,071 | 8,086 | 2,117 |
| | 前 | 年 | 平 | 均 | 7,458 | 12,379 | 20,750 | 21,104 | 17,475 | 15,286 | 14,586 | 15,000 | 20,500 | | | | | 12,924 | 13,692 | | | 6,778 | 1,971 |
| 3 | 最 | 高 | | 12,000 | 16,200 | 27,700 | 24,700 | 24,700 | 24,700 | 23,700 | | 30,700 | | | 18,700 | | 17,700 | 20,000 | 20,620 | 21,400 | 18,700 | 3,000 | |
| | 最 | 低 | | 10,000 | 12,000 | 19,000 | 19,700 | 19,700 | 17,700 | 14,000 | | 25,700 | | | 17,700 | | 15,000 | 12,000 | 14,700 | 16,000 | 14,000 | 1,500 | |
| | 平 | 均 | | 11,500 | 14,276 | 23,845 | 20,825 | 22,000 | 21,171 | 17,921 | 16,000 | 28,900 | | | 18,033 | | 16,350 | 15,247 | 16,396 | 17,747 | 16,774 | 7,900 | 2,570 |
| | 前 | 年 | 平 | 均 | 8,000 | 12,809 | 21,128 | 18,125 | 16,789 | 20,444 | 15,405 | 15,500 | 25,250 | | | | | 13,900 | 15,133 | | | 7,600 | 2,044 |

○この表の賃金は8時間労働で交通費、残業等の手当は含まれていない。

○食費（衛生費も含む）が賚抜の場合は賃金に8月・11月は2,600円、

3月は2,700円を加算してある。

建設業 期間雇用（相対求人）職種別賃金表

（単位円）

| 月 | 職 種 賃 金 | 軽 | 一 | 仮 | 假 | 鉄 | 左 | 熔 | は | 解 | 石 | 仮 | 鉄 | 高 | 普 | 大 | そ | そ | 炊 | 飯 |
|----|------------------|--------|--------|--------|--------|--------|--------|--------|--------|--------|--------|--------|--------|--------|--------|--------|--------|--------|-------|-------|
| | | 作 | 般 | 杵 | 手 | 筋 | 官 | 接 | つ | 体 | 工 | 杵 | 筋 | 手 | 運 | 運 | 型 | 職 | 職 | 事 |
| | | 業 | 土 | 大 | 工 | 工 | 工 | 工 | 工 | 工 | 工 | 工 | 工 | 元 | 通 | 特 | の | の | | |
| 8 | 最 | | 14,600 | 27,600 | | 22,000 | | 18,832 | | | | 19,600 | 18,600 | | 15,600 | 16,600 | 18,600 | 16,600 | | 3,000 |
| | 最 | | 11,000 | 23,600 | | 16,600 | | 13,500 | | | | 14,000 | 15,600 | | 12,500 | 14,600 | 17,600 | 13,600 | | 2,000 |
| | 平 | 10,000 | 11,644 | 25,640 | 16,600 | 17,485 | | 16,266 | 14,600 | 16,600 | | 19,011 | 17,100 | 14,000 | 13,379 | 15,040 | 18,178 | 14,413 | 7,600 | 2,600 |
| | 前 | 4,500 | 10,686 | 20,667 | 13,250 | 15,778 | | 14,333 | 13,000 | 13,000 | | | | | 12,105 | 14,400 | | | | 2,018 |
| 11 | 最 | 11,000 | 14,600 | 28,600 | | 24,600 | 26,600 | 19,600 | | 19,000 | 27,600 | 22,600 | 19,600 | 15,600 | 17,100 | 16,600 | 32,600 | 19,600 | | 3,000 |
| | 最 | 10,000 | 11,500 | 20,000 | | 17,600 | 15,000 | 14,000 | | 18,000 | 17,600 | 15,500 | 18,600 | 14,000 | 12,500 | 14,000 | 12,500 | 13,000 | | 1,500 |
| | 平 | 10,750 | 11,748 | 25,937 | 14,000 | 19,021 | 19,705 | 15,945 | | 18,769 | 22,600 | 18,623 | 19,100 | 15,038 | 13,359 | 14,525 | 22,785 | 15,833 | 7,400 | 2,616 |
| | 前 | 9,500 | 10,860 | 22,267 | 15,400 | 17,095 | 17,667 | | 14,769 | 15,000 | 15,000 | | | | 12,123 | 13,375 | | | 5,333 | 2,003 |
| 3 | 最 | 12,000 | 17,700 | 24,700 | 15,000 | 23,700 | 23,700 | | | | | 19,700 | | 17,700 | 16,700 | 18,700 | 22,700 | 15,700 | | |
| | 最 | 11,500 | 12,500 | 22,700 | 14,500 | 17,000 | 17,000 | | | | | 17,700 | | 13,700 | 13,500 | 14,500 | 14,200 | 13,700 | | |
| | 平 | 11,868 | 12,678 | 23,950 | 14,643 | 18,577 | 17,889 | 15,808 | | | | 18,700 | 17,700 | 15,360 | 14,146 | 14,938 | 17,560 | 15,149 | | |
| | 前 | 7,000 | 11,853 | 21,666 | 14,500 | 16,875 | 18,277 | 15,000 | 13,000 | 13,000 | 25,000 | | | | 13,075 | 14,300 | | | | 2,132 |

○この表の賃金は8時間労働で交通費、残業等の手当は含まれていない。

○食費（衛生費も含む）が喰抜の場合は賃金に8月・11月は2,600円、3月は2,700円を加算してある。

(3) 窓口紹介の概要

本年度の窓口紹介労働者に係わる概要は次のとおりである。

年 齢

| 年齢 月 | 25 未満 | 25 ～29 | 30 ～34 | 35 ～39 | 40 ～44 | 45 ～49 | 50 ～54 | 55 ～59 | 60 以上 | 最高令 | 最年少 | 平均 |
|---------|----------|-----------|-----------|-----------|-----------|-----------|-----------|-----------|----------|-----|-----|----|
| 8 | 8 | 11 | 21 | 97 | 187 | 193 | 181 | 100 | 42 | 68 | 21 | 48 |
| 11 | 4 | 13 | 21 | 122 | 258 | 237 | 199 | 119 | 45 | 70 | 21 | 46 |
| 3 | 7 | 5 | 36 | 88 | 245 | 232 | 211 | 106 | 72 | 70 | 17 | 47 |

就 労 場 所

| 場所 月 | 大阪府 | 兵庫県 | 京都府 | 奈良県 | 滋賀県 | 和歌山県 | 関 東 | 東 海 | 甲信越 | 中 国 四 国 | その他 |
|---------|-----|-----|-----|-----|-----|------|-----|-----|-----|------------|-----|
| 8 | 320 | 93 | 84 | 101 | 64 | 23 | 56 | 94 | 61 | 9 | 4 |
| 11 | 289 | 183 | 94 | 80 | 82 | 15 | 42 | 135 | 110 | 29 | 3 |
| 3 | 275 | 152 | 81 | 76 | 79 | 8 | 85 | 144 | 80 | 48 | 0 |

(注) 1 就労場所が二つ以上の府県にまたがる場合は、各々の府県に算入している。

(注) 2 関東……東京・埼玉・千葉・神奈川・栃木・茨城・群馬

東海……岐阜・愛知・三重・静岡

甲信越……新潟・山梨・長野・富山・石川・福井

中国・四国……

その他……これら以外の道県

雇 用 期 間

| 期間 月 | 短 期 | | | | | | | | 長期 一カ月以上 | 合 計 |
|---------|------------------|------------------|------------------|------------------|-----------------------|-----------------------|-----------------------|-------------|-------------|--------|
| | 一 日 契 約 | 五 日 契 約 | 七 日 契 約 | 十 日 契 約 | 十 五 日 契 約 | 二 十 日 契 約 | 三 十 日 契 約 | そ の 他 | | |
| 8 | 93 | 31 | 88 | 183 | 184 | 6 | 135 | 73 | 47 | 840 |
| 11 | 75 | 33 | 47 | 266 | 274 | 31 | 200 | 37 | 54 | 1,017 |
| 3 | 30 | 38 | 71 | 313 | 246 | 65 | 157 | 35 | 42 | 997 |

建 設 業

| 職 種 月 | 軽 作 業 | 一 般 土 工 | 仮 杵 大 工 | 造 作 大 工 | 仮 杵 解 体 | 鳶 工 | 鉄 筋 工 | 左 官 工 | 熔 接 工 | 解 体 工 | 石 工 | 舗 装 工 | 仮 手 杵 大 工 | 鉄 手 筋 工 | 鳶 手 元 | 普 通 手 | 運 転 特 殊 手 | そ の 他 の 人 | 職 の 他 手 元 | 炊 事 | そ の 他 |
|-------------|-------------|------------------|------------------|------------------|------------------|--------|-------------|-------------|-------------|-------------|--------|-------------|-----------------------|------------------|-------------|-------------|-----------------------|-----------------------|-----------------------|--------|-------------|
| 8 | 2 | 427 | 10 | 1 | 3 | 8 | 11 | 7 | 14 | 17 | 3 | 1 | 29 | 2 | 0 | 34 | 35 | 0 | 31 | 11 | 5 |
| 11 | 20 | 495 | 14 | 1 | 3 | 23 | 22 | 13 | 13 | 1 | 5 | 0 | 37 | 1 | 14 | 58 | 32 | 4 | 41 | 8 | 3 |
| 3 | 4 | 498 | 11 | 0 | 5 | 10 | 4 | 7 | 75 | 3 | 5 | 0 | 6 | 0 | 2 | 61 | 48 | 5 | 99 | 6 | 6 |

製 造 業

| 職 種 月 | 工 会 員 手 元 | 社 雑 役 | 玉 掛 工 | 熔 接 工 | 吊 足 場 鳶 | サ ン ダ イ ン ダ グ | 鍛 治 鳶 | 塗 装 工 | 熔 接 工 | 各 種 職 人 | フ ォ ー ク シ ョ | 運 転 手 兼 工 | 溶 接 工 |
|-------------|-----------------------|-------------|-------------|-------------|------------------|---------------------------------|-------------|-------------|-------------|------------------|----------------------------|-----------------------|-------------|
| 8 | 33 | 3 | 29 | 5 | 8 | 1 | 1 | 12 | 11 | 3 | 1 | 1 | |
| 11 | 56 | 2 | 35 | 10 | 7 | 5 | 1 | 14 | 7 | 5 | 3 | 3 | |
| 3 | 31 | 0 | 26 | 3 | 5 | 3 | 6 | 5 | 4 | 2 | 2 | 2 | |

運 輸 業

| 職 種 月 | 積 入 卸 し | 搬 入 |
|-------------|------------------|--------|
| 8 | 12 | 8 |
| 11 | 2 | 14 |
| 3 | 10 | 0 |

そ の 他 の 産 業

| 職 種 月 | ガ ー ド マ ン | 定 期 修 理 | 廃 棄 物 パ キ | ユ ウ ム 回 収 | 食 鶏 肉 解 体 | 雑 作 業 |
|-------------|-----------------------|------------------|-----------------------|-----------------------|-----------------------|-------------|
| 8 | 24 | 33 | 3 | 2 | | |
| 11 | 39 | 6 | 1 | 2 | | |
| 3 | 21 | 12 | 0 | 3 | | |

職業相談取扱状況

| | 求職者 | | | | | | | |
|-----|--------|--------|--------|--------|------------|-----------|------|--------|
| | | 求人票照会 | | | 電話調べ 取次 | 苦情等 相談 | 飲酒者等 | その他 |
| | | 求職票 | | | | | | |
| | | | 紹介状交付 | | | | | |
| 4月 | 4,453 | 2,112 | 1,199 | 1,010 | 324 | 72 | 74 | 1,871 |
| 5月 | 5,186 | 2,328 | 1,538 | 1,189 | 358 | 100 | 85 | 2,315 |
| 6月 | 4,763 | 2,364 | 1,406 | 1,021 | 309 | 89 | 79 | 1,922 |
| 7月 | 4,680 | 2,715 | 1,254 | 1,013 | 307 | 126 | 82 | 1,450 |
| 8月 | 4,015 | 1,982 | 1,082 | 840 | 291 | 135 | 52 | 1,555 |
| 9月 | 4,510 | 2,413 | 1,137 | 899 | 298 | 221 | 61 | 1,517 |
| 10月 | 5,320 | 3,061 | 1,465 | 1,095 | 355 | 261 | 106 | 1,537 |
| 11月 | 4,805 | 2,663 | 1,397 | 1,017 | 267 | 211 | 92 | 1,572 |
| 12月 | 3,506 | 1,933 | 1,005 | 731 | 225 | 160 | 73 | 1,115 |
| 1月 | 5,185 | 2,427 | 1,133 | 888 | 227 | 204 | 90 | 2,237 |
| 2月 | 5,070 | 2,642 | 1,129 | 881 | 283 | 196 | 80 | 1,869 |
| 3月 | 5,408 | 2,837 | 1,332 | 997 | 356 | 266 | 109 | 1,840 |
| 計 | 56,901 | 29,477 | 15,077 | 11,581 | 3,600 | 2,041 | 983 | 20,800 |