

西成地域 日雇労働者の

就労と福祉のために

第28号

1989(平1)年度
事業の報告

財団法人 西成労働福祉センター

あいりん地区周辺要図

西成労働福祉センター
 あいりん労働公共職業安定所
 大阪社会医療センター
 勤労者福祉協会管理室

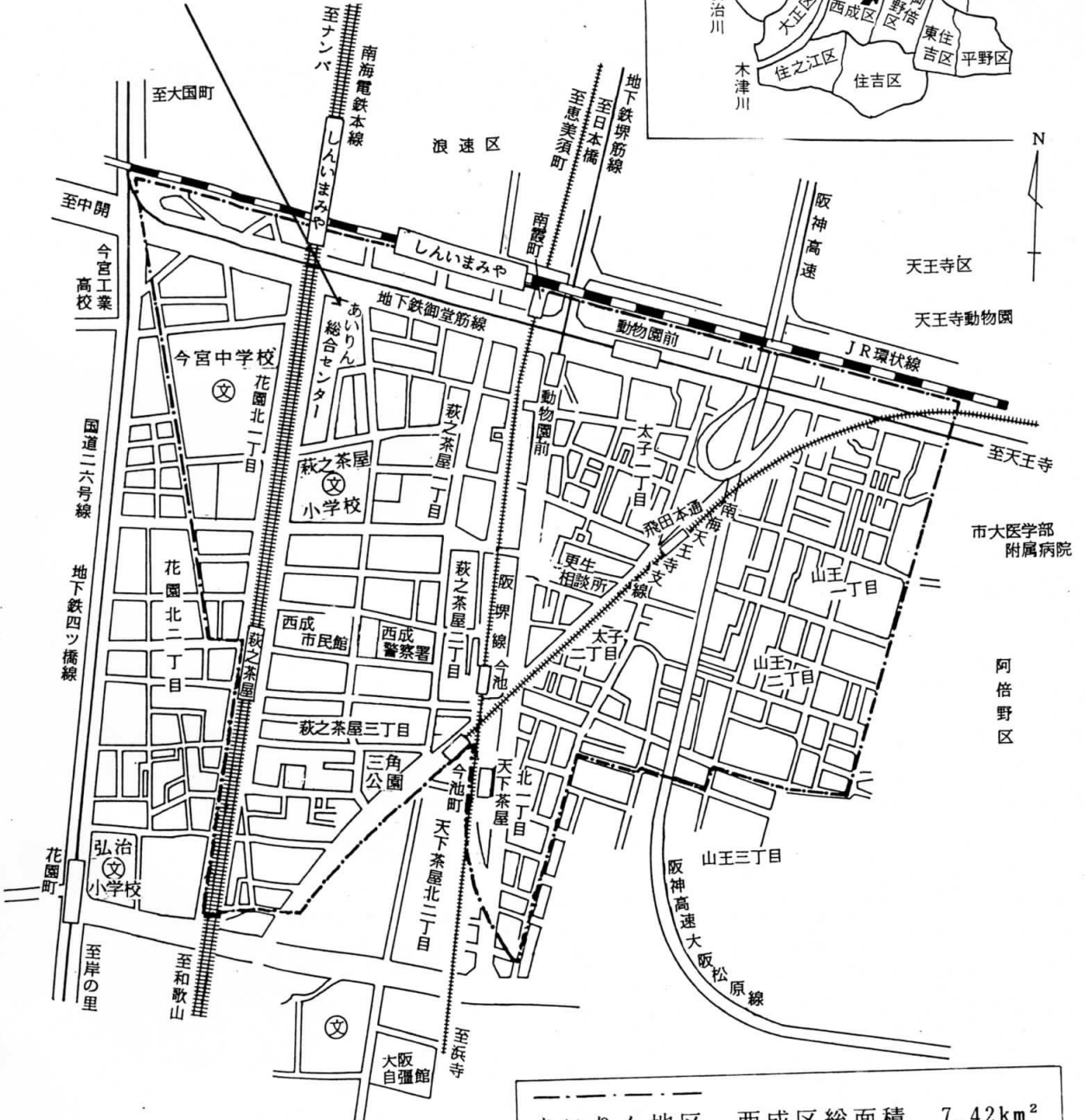
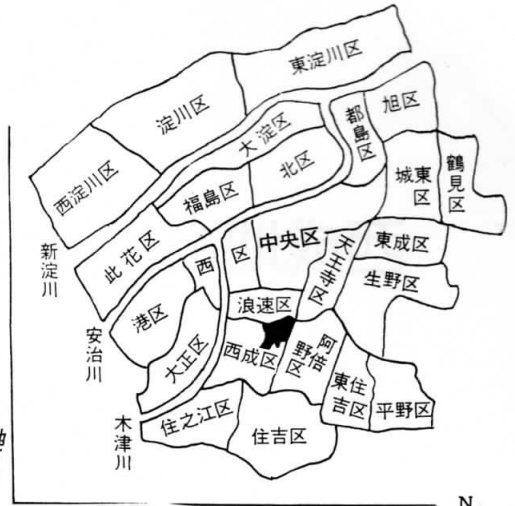

あいりん地区	西成区総面積	7.42km ²
	あいりん地区	0.62km ²
	(西成区総面積の8.4%)	

発刊にあたって

当財団法人西成労働福祉センターは、1961（昭36）年8月1日に発生した第一次釜ヶ崎事件を契機に、官民一体となって、地区労働者の就労正常化と生活安定を図るべく、翌年10月1日に設立されたもので、28年目を迎えております。

この間、大阪府をはじめ関係行政機関、地域の諸団体各位のご援助とご協力を得て、当センターに課せられた目的を微力ながら果たして参ることができました。ここに、年報誌上ではありますが、厚く御礼を申し上げます。

この年報は、当センターが1989（平1）年度に実施しました諸事業の概要を取りまとめた関係資料を収録したものでありますが、この年報をご一読いただき、地区労働者の就労状況などその生活実情と、当センター事業の実態・意義について、ご理解を得ることができれば幸甚に存じます。

この年報から浮かびあがる地区労働者を取り巻く状況は、現今の社会経済情勢を反映したものであり、労働市場、労働福祉に関する問題点など、複雑多岐にわたる諸問題を我々に提起していると言えましょう。そして、あいりん地区の労働者が、大阪のみならず近畿全域にわたる建設産業の労働力の重要な担い手となっている現状を考えましても、近代的労律市場の育成と、きめこまかな労働福祉の推進に、より一層努力する必要を痛感するものです。

1989（平1）年度の雇用情勢は、近年の内需拡大策による建設部門の景気の好調を反映して、年間日雇（現金）求人数が前年に引き続き100万人の大台を大幅に越え1,874,507人と200万台近くに達し、史上最高を記録するなど、過去にない活況を呈しました。

また、簡易宿泊所（いわゆる「ドヤ」）の高層化による個室化や冷暖房化、建設飯場の「個室化」の推進など生活環境の変化は著しいものがあります。しかし、一方で地区日雇労働者は高令化が進み、また、外国人労働者の姿も見かけるようになりました。これらの事柄から考えますと、今後の雇用情勢については、必ずしも楽観できないものがあります。今後とも、地区労働者に対する関係諸機関の一層のご支援を切望いたしますとともに、特に産業界各位の温かいご理解を強くお願い申し上げる次第であります。

最後に、当センターに対しまして、今後とも変わらぬご指導、ご鞭撻をお願い申し上げます。

1990（平2）年9月

財団法人 西成労働福祉センター
理事長 伏見 康介

目 次

I センター設立主旨・組織	1
1. 寄 附 行 為 (抜 粋)	1
2. 役 員 名 簿	2
3. 組 織 図	3
II 1989 (平 1) 年度の概況	4
III 職 業 紹 介 事 業	5
1. 職 業 紹 介	5
(1) 日雇 (現金) 求人・紹介	5
(2) 期間雇用・一般求人と紹介	15
(3) 窓口紹介の概況	20
2. 就 労 の 正 常 化	23
(1) 求人事業所の登録	23
(2) 就労正常化促進特別指導	26
(3) 無届求人指導日	26
(4) 一般事業所指導	29
(5) 事業所訪問	29
(6) 求 人 開 拓	29
(7) 事業主懇談会	29
(8) 求 人 事 業 所	30
IV 労働災害に関する相談と休業補償給付の立替貸付事業	32
1. 労働災害に関する相談	32

2. 休業補償給付の立替貸付	3 4
V 労働者福祉事業	4 4
1. 労働相談	4 4
(1) 労働相談取扱・処理状況	4 4
(2) 関係事業所分布と就労現場分布	4 6
(3) 労働基準監督署への申告	4 6
(4) 労働相談の内容	4 6
2. 福利厚生	5 7
(1) 健康医療相談	5 7
(2) 一般生活相談・家庭身上相談等	5 8
(3) 広報活動	6 0
(4) 文化・娯楽	6 0
(5) 各種技能講習の紹介	6 1
(6) シャワー室の無料開放	6 1
(7) 日雇労働者福利厚生措置事業	6 1
(8) 雇用（失業）保険と健康保険 = 参考資料 =	6 2
(9) センターだより	6 6

I センター設立主旨・組織

1. 寄附行為（抜粋）

第 1 章 総 則

（名 称）

第 1 条 この法人は、財団法人西成労働福祉センターと称する。

（事務所の所在地）

第 2 条 この法人は、事務所を大阪市西成区萩之茶屋 1 丁目 3 番 4 4 号に置く。

（目 的）

第 3 条 この法人は、職業の不安定な者が多数居住している特定の地域における労働者の職業の安定を図るとともに、これらの者の福祉の増進に努め、もって労働者の生活の向上に資することを目的とする。

（事 業）

第 4 条 この法人は前条の目的を達成するため、次の事業を行う。

- (1) 労働大臣の許可を得て行う無料の職業紹介事業
- (2) 職業に関する相談及び指導
- (3) 労働者のための福利厚生事業
- (4) その他、この法人の目的を達成するために必要な事業

2. 役員名簿

1990(平2)年4月1日現在

役職名	氏名	所属	所在地・電話
理事長	伏見 康介	財団法人西成労働福祉センター	〒557 西成区萩の茶屋1-3-44 ☎641~0131
専務理事	森脇 澄夫	財団法人西成労働福祉センター	〒557 西成区萩の茶屋1-3-44 ☎641~0131
理事	朝田 悦次	大阪市民生局長	〒530 北区中之島1-3-20 ☎208~8010
"	今村 祐三郎	社団法人大阪建設業協会 専務理事	〒540 中央区北浜東1-30 ☎941~4821
"	河本 末吉	全日本港湾労働組合 関西地方本部地方執行委員長	〒552 港区築港1-12-27 ☎572~2194
"	小瀧 昭彦	雇用促進事業団 大阪雇用促進センター所長	〒541 中央区南本町2-6 明治生命堺筋本町ビル11F ☎264~5181
"	小堀 大徹	大阪府労働部長	〒540 中央区大手前3-1-85 ☎941~0351
"	竹内 豊	社団法人大阪府トラック協会 会長室室長	〒542 中央区島之内1-9-19 ☎251~6091
"	中島 三博	財団法人大阪労働協会理事長	〒540 中央区北浜東3-14 府立労働センター ☎942~0001
"	本田 精一	社団法人大阪労働者福祉協議会 副会長	〒540 中央区北浜東3-14 府立労働センター ☎943~6025
"	村上 重雄	社団法人大阪労働者福祉協議会 専務理事	〒540 中央区北浜東3-14 府立労働センター ☎943~6025
"	渡瀬 浩	大阪商業大学教授	〒577 東大阪市御厨栄4-1 ☎781~0381
監事	明田 千秋	雇用促進事業団 大阪雇用促進センター庶務課長	〒541 中央区南本町2-6 明治生命堺筋本町ビル11F ☎264~5181
"	斉藤 昌良	大阪府労働部次長	〒540 中央区大手前3-1-85 ☎941~0351

(順不同)

(分担事務)

3. 組織図

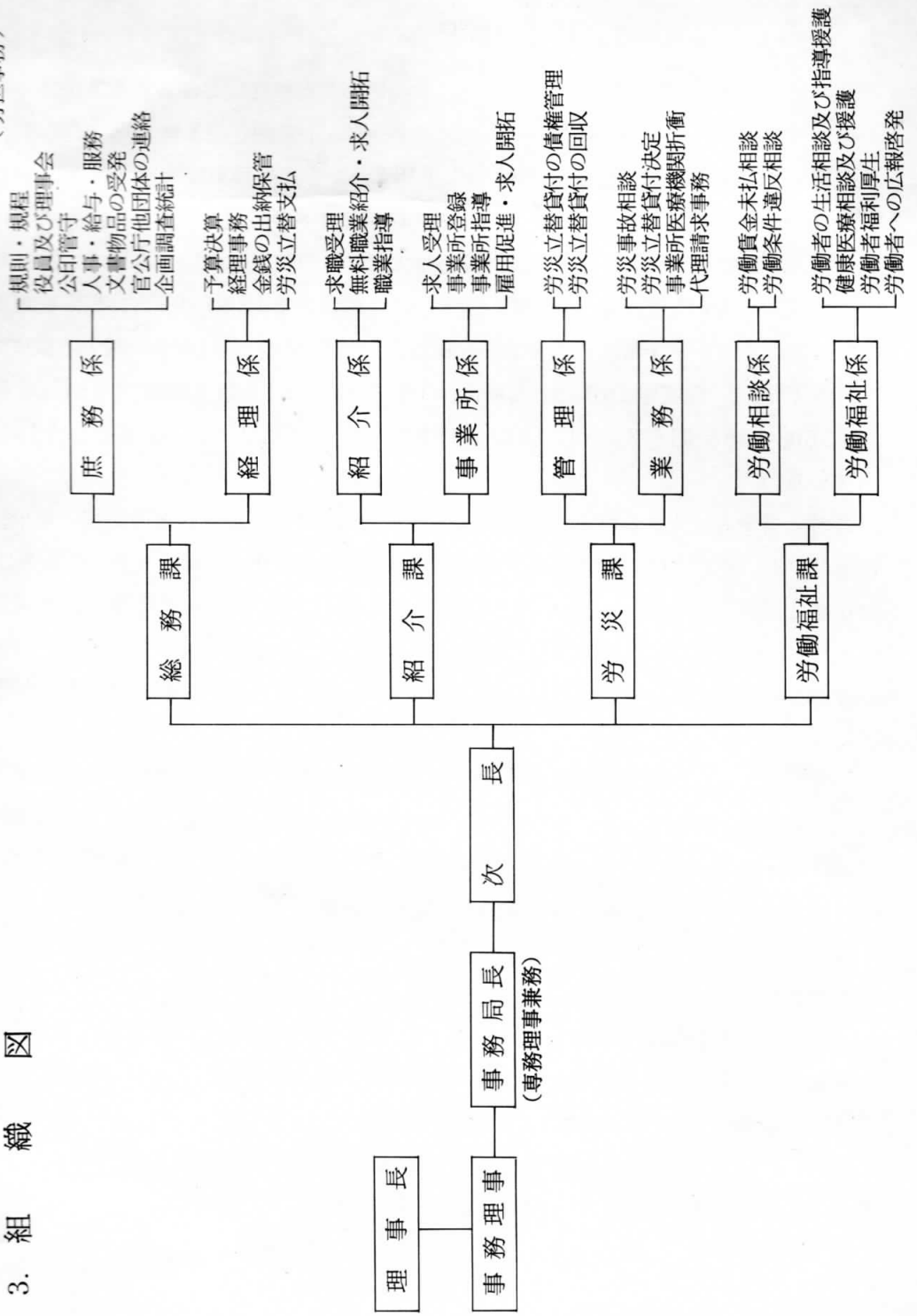

Ⅱ 1989年(平1)年度の概況

あいりん地区は日雇労働者の街であり、そのほとんどは建設労働者として従事している。1989(平1)年度は、近畿地区における関西国際空港・前島埋立の本格実施、「関西文化学術研究都市」の建設推進のほか、1990(平2)年4月から大阪鶴見緑地で開催される「国際花と緑の博覧会」など、公共投資のビッグプロジェクトの実施に加え、内需拡大等による民間経済活動の活発化により、建設投資も増大し、この結果、あいりん地区労働者の就労先の95.8%を占める建設業への需要が増大し、日雇現金で1874,507人、期間雇用で延べ1,684,199人と、史上最大の就労数を記録した。ちなみに、日雇現金の就労者数について、1985(昭60)年度を100とした場合、1986(昭61)年度103.5、1987(昭62)年度135.8、1988(昭63)年度184.8、1989(平1)年度215.8と、2倍を越す状況となっている。

これら労働者に支払われる賃金をみると、就労団体による求人者との交渉の結果、最低賃金は、あいりん地区労働者のほとんどを占める一般土工で、1989(平1)年3月から、前年度に比べ1,000円アップの、10,500円となっている。鉄筋工、型枠工、カジ工、トビ工など技能労働者の賃金も、求人難を反映して上昇済みである。

また、この間の登録事業所の数は、1989(平1)年度末で、有効登録事業所が2,615となった。

一方、賃金未払い等労働相談においては、就労者の増大に比べ、減少済みで、新規相談は2936件と、対前年に比し170件の減少となっている。しかし、未払賃金の1件当たりの額は、好景気を反映して、前年に比べ増加している。賃金未払い以外の相談では、就労条件をよくするための技能講習の問合せ、免許・資格の更新の相談が増えている。

また、労災関係も、新規相談が1,868件と、対前年に比し115件の微増に止まり、休業補償の新規立替は、382名におこなった。

このように相談関係が減少済みであるのは、求人難を反映して、就労難のときは相談の対象となった事例についても、求人者が面倒を見たり、労働者がささいな相談で時間をとるよりも、働きに行った方が良いため、相談が減少しているのではないかと考えられる。

また、夏、冬にあいりん地区労働者に支払われる福利厚生措置費については、前年よりそれぞれ600円アップの、夏12,000円、冬13,700円が支払われた。

Ⅱ 職業紹介事業

1. 職業紹介

(1) 日雇（現金）求人・紹介

早朝時の職業紹介（就労あっせん）は、センターに届け出された求人条件をもとに交付した求人プラカードを仲立ちとして、求人者と求職者がセンター寄場内で直接話し合っ、雇用関係の成立をはかる相対方式（相互選択管理方式）を主体に行い、あわせて技能労働者の窓口紹介も行った。

本年度は「国際花と緑の博覧会」「関西国際空港」「関西文化学術研究都市」などのビッグプロジェクトをはじめとする公共工事が活況であり、民間における設備投資や住宅・ビル建設も高水準で推移した。それを反映して、地区日雇労働需要は活況を呈し、センター発足以来最高の求人状況となった。

本年度の日雇求人・紹介は141,183件1,874,507人で、前年度比115,76件269,265人16.8%の増となった。

年間の最高求人紹介は11月29日休、596件8,437人、最低は12月30日(土)20件112人、1日平均392件5,207人であった。

産業別内訳は、運輸業が5,070件44,272人で前年度比-131件-3,467人7.2%の減、建設業は12,9903件1,796,300人で、12,586件277,331人18.3%の増、製造業は6,210件33,935人で、-879件-4,599人11.9%の減となった。

産業別割合は、運輸業が2.4%、建設業が95.8%、製造業が1.8%となっている。

日雇求人・紹介の年度別、産業別、月別、職種別状況と賃金は、別表のとおりである。

年度別、産業別、日雇（現金）

年 度		港 湾 運 送 業				陸上運送業 (運 輸)	産業別 百分比	建 設 業	産業別 百分比
		船 内	産業別 百分比	沿 岸	産業別 百分比				
1961	S36.9 ~37.3	件数	2,662	26.2		2,021	20.2	5,360	32.3
		人員	43,114			33,318		53,232	
昭和 37年度		件数	4,235	21.7		2,251	9.7	9,673	35.1
		人員	77,964			34,696		126,026	
38		件数	11,530	30.1	3,066	4,630	8.9	13,028	38.8
		人員	161,562			63,111		209,171	
39		件数	13,711	26.0	7,095	4,763	8.1	13,480	36.1
		人員	160,432			122,683		233,377	
1965	40	件数	9,733	19.9	4,835	2,289	2.0	10,083	39.3
		人員	106,220			111,693		10,768	
41		件数	7,393	22.2	5,078	2,974	1.9	14,995	46.5
		人員	143,039			91,269		12,493	
42		件数	11,394	28.5	2,583	6,193	6.1	11,972	33.8
		人員	200,049			32,831		42,591	
43		件数	7,943	18.2	1,524	6,818	9.7	11,926	37.4
		人員	116,654			16,988		62,540	
44		件数	7,747	12.6	221	8,078	7.8	20,635	49.5
		人員	95,682			4,009		59,615	
1970	45	件数				9,219	11.5	21,690	48.3
		人員				68,509		287,863	
46		件数				10,026	14.2	25,252	54.1
		人員				83,451		318,630	
47		件数				11,011	11.2	45,895	60.2
		人員				88,180		473,515	
48		件数				6,770	9.6	33,711	57.4
		人員				58,922		352,819	
49		件数				4,782	13.8	14,281	49.2
		人員				65,688		234,600	
1975	50	件数				4,732	20.6	12,380	46.3
		人員				62,503		140,258	
51		件数				4,832	14.2	18,117	64.8
		人員				54,641		249,433	
52		件数				4,993	7.9	38,052	81.8
		人員				44,076		455,635	
53		件数				4,269	7.3	45,467	86.6
		人員				43,277		512,044	
54		件数				4,640	4.9	62,799	89.4
		人員				38,116		689,270	
1980	55	件数				4,525	4.6	60,516	86.8
		人員				32,539		610,971	
56		件数				3,403	4.7	54,776	85.3
		人員				27,470		503,218	
57		件数				3,475	3.8	58,843	88.0
		人員				23,200		535,746	
58		件数				3,691	4.9	60,519	89.5
		人員				33,257		613,500	
59		件数				4,942	4.7	68,340	90.2
		人員				38,837		741,930	
1985	60	件数				5,633	4.1	78,476	90.9
		人員				35,945		789,232	
61		件数				5,752	4.5	76,787	90.9
		人員				40,208		817,701	
62		件数				4,937	2.7	82,164	93.9
		人員				31,489		1,107,523	
63		件数				5,201	3.0	117,317	94.6
		人員				47,739		1,518,969	
1989	平 1	件数				5,070	2.4	129,903	95.8
		人員				44,272		1,796,300	

求人・紹介数の推移

製造業 (その他)	産業別 百分比	合計	45年度 を100と した指 数	平均 求人数	最高求人数		最低求人数		残 留 推 定 数
					月日	人員	月日	人員	
4,092	21.3	14,135	28	68	10.6	1,969	1.4	40	87,147
35,064		164,728		797					
12,731	33.5	28,890	60	80	9.28	2,167	1.4	228	96,060
120,472		359,158		995					
5,668	10.4	37,922	90	105	8.20	2,560	5.11	248	121,280
55,970		537,686		1,482					
5,414	10.8	44,463	109	123	4.15	3,299	9.25	58	161,425
70,177		638,897		1,770					
4,188	17.8	31,128	90	85	3.23	3,034	11.14	202	148,760
94,813		533,232		1,460					
5,389	15.3	35,829	108	98	8.26	4,078	5.22	168	197,820
98,530		645,445		1,220					
9,538	26.9	41,680	118	114	7.19	3,759	10.1	290	183,400
188,413		701,094		1,920					
9,676	32.0	37,887	108	105	10.11	2,973	1.5	75	137,850
205,402		641,971		1,778					
11,909	29.6	48,590	128	134	9.6	3,707	1.4	55	144,350
225,624		761,987		2,110					
16,391	40.2	47,300	100	131	10.1	3,822	12.30	105	147,700
239,680		596,052		1,651					
13,364	31.7	48,642	99	135	3.23	3,275	1.4	172	170,200
186,445		588,526		1,630					
18,112	28.6	75,018	132	207	3.7	3,525	1.4	109	209,450
225,298		786,993		2,174					
15,872	33.0	56,353	103	156	5.12	3,280	1.6	21	199,450
202,963		614,704		1,703					
11,284	37.0	30,347	80	84	6.14	2,250	8.17	32	160,470
176,373		476,661		1,320					
8,151	33.1	25,263	51	70	3.24	1,770	1.4	17	162,910
100,487		303,248		840					
7,500	21.0	30,449	65	84	3.15	2,559	1.4	98	172,400
80,907		384,981		1,066					
5,976	10.3	49,021	94	135	3.15	3,803	1.4	33	176,050
57,283		556,994		1,543					
4,268	6.1	54,004	99	150	3.8	3,186	6.4	80	193,800
36,288		591,609		1,639					
5,366	5.7	72,805	129	202	3.15	3,813	1.6	99	219,750
44,103		771,489		2,137					
7,192	8.6	72,293	118	201	3.19	3,837	8.17	96	222,900
60,692		704,202		1,956					
8,289	10.0	66,468	99	184	3.12	3,179	8.16	43	218,650
59,294		589,982		1,634					
6,951	8.2	69,269	102	192	3.23	3,976	5.2	53	219,500
49,895		608,841		1,687					
6,553	5.6	70,763	115	195	3.7	4,313	1.4	72	237,290
38,198		684,955		1,892					
7,262	5.1	80,544	138	223	3.23	4,464	1.4	77	235,360
41,722		822,489		2,278					
7,835	5.0	91,944	146	255	12.6	4,132	1.4	31	223,300
43,342		868,519		2,406					
8,751	4.6	91,290	151	254	3.17	5,346	8.17	97	256,700
41,235		899,144		2,498					
7,464	3.4	94,565	198	262	3.5	6,341	8.16	146	275,100
40,169		1,179,181		3,266					
7,089	2.4	129,607	269	359	3.20	8,319	8.14	199	290,400
38,534		1,605,242		4,446					
6,210	1.8	141,183	314	392	11.29	8,437	12.30	122	274,250
33,935		1,874,507		5,207					

年度別・産業別・日雇（現金）就労あつせん状況

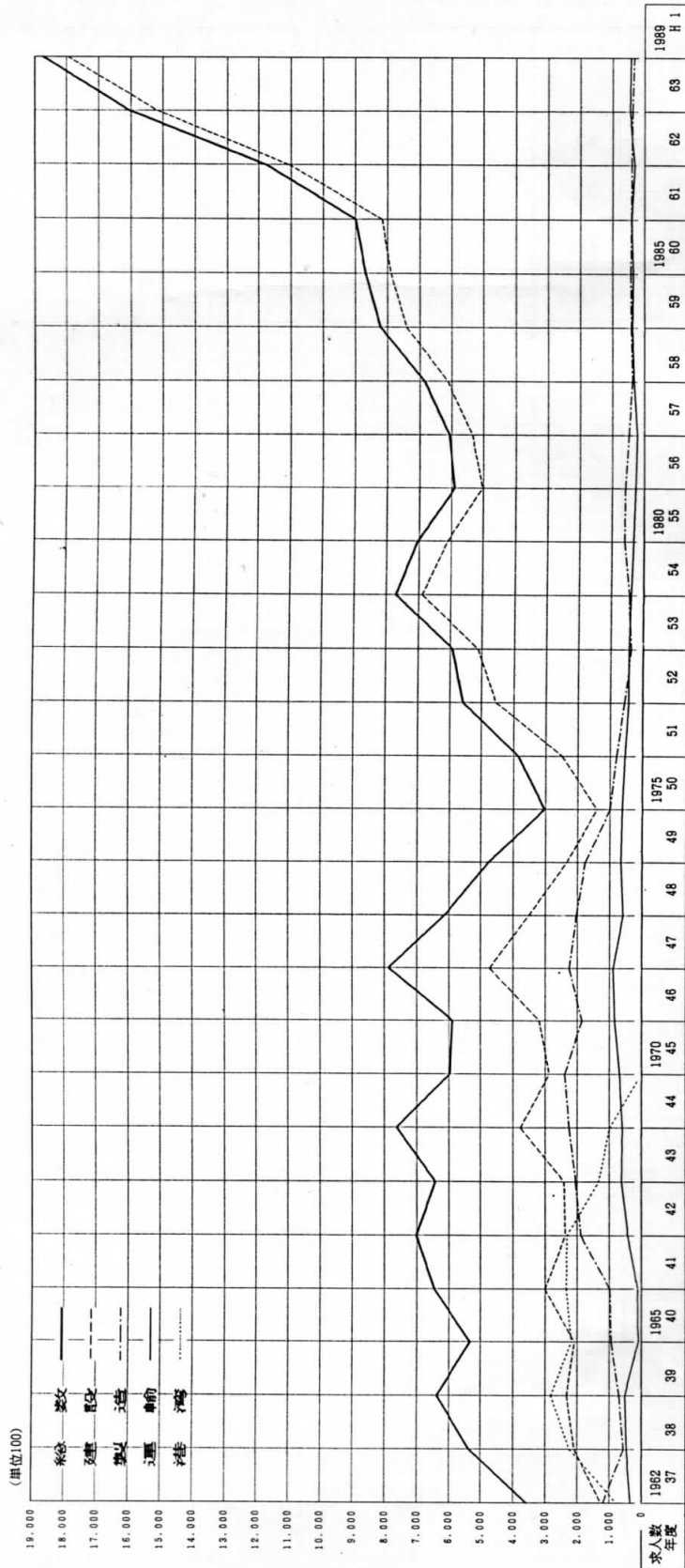

訂正表 (9 ページの「月別求人紹介状況」を本文に訂正)

1989年度 月別 (現金) 求人紹介状況

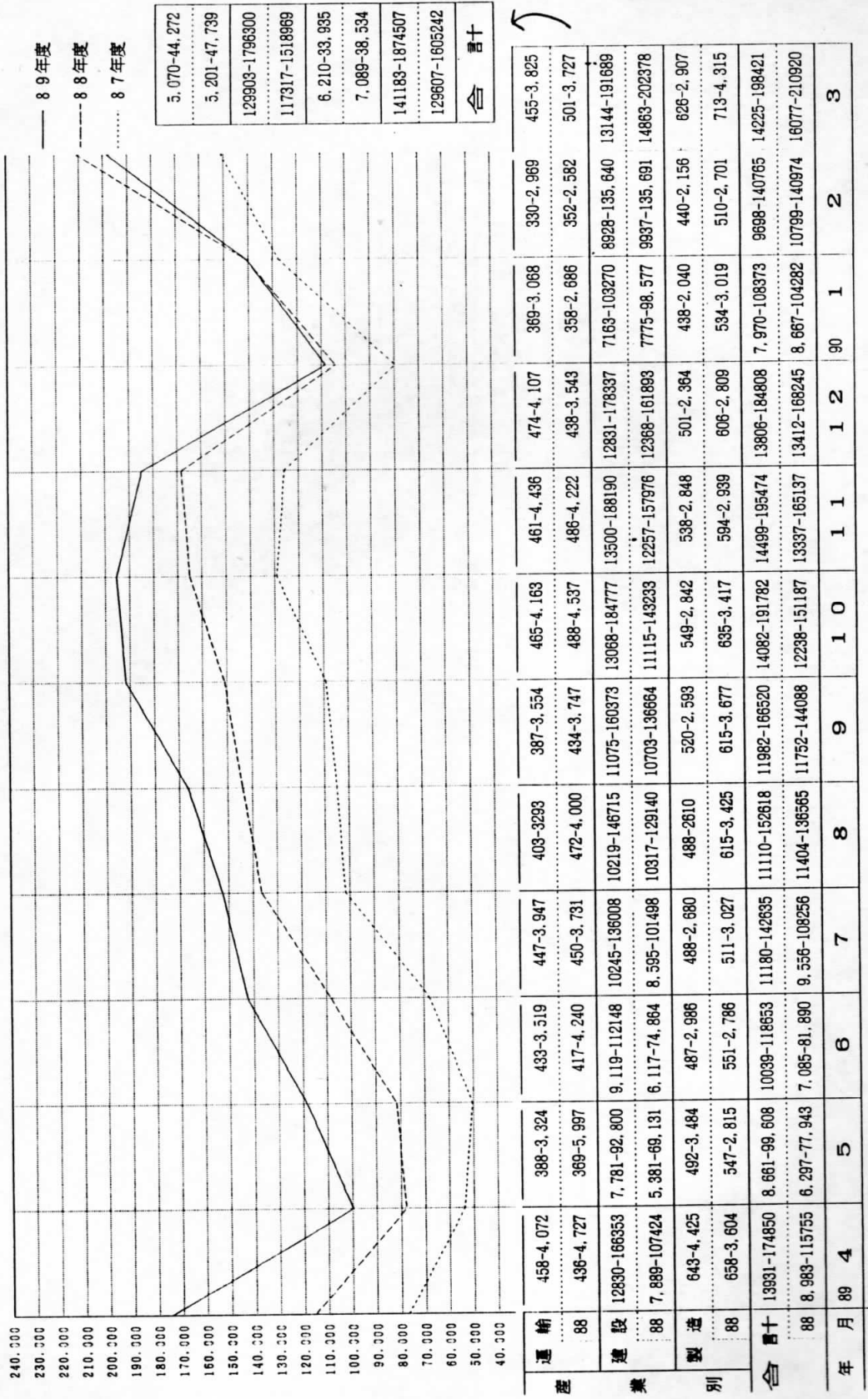

月別（現金）求人紹介状況

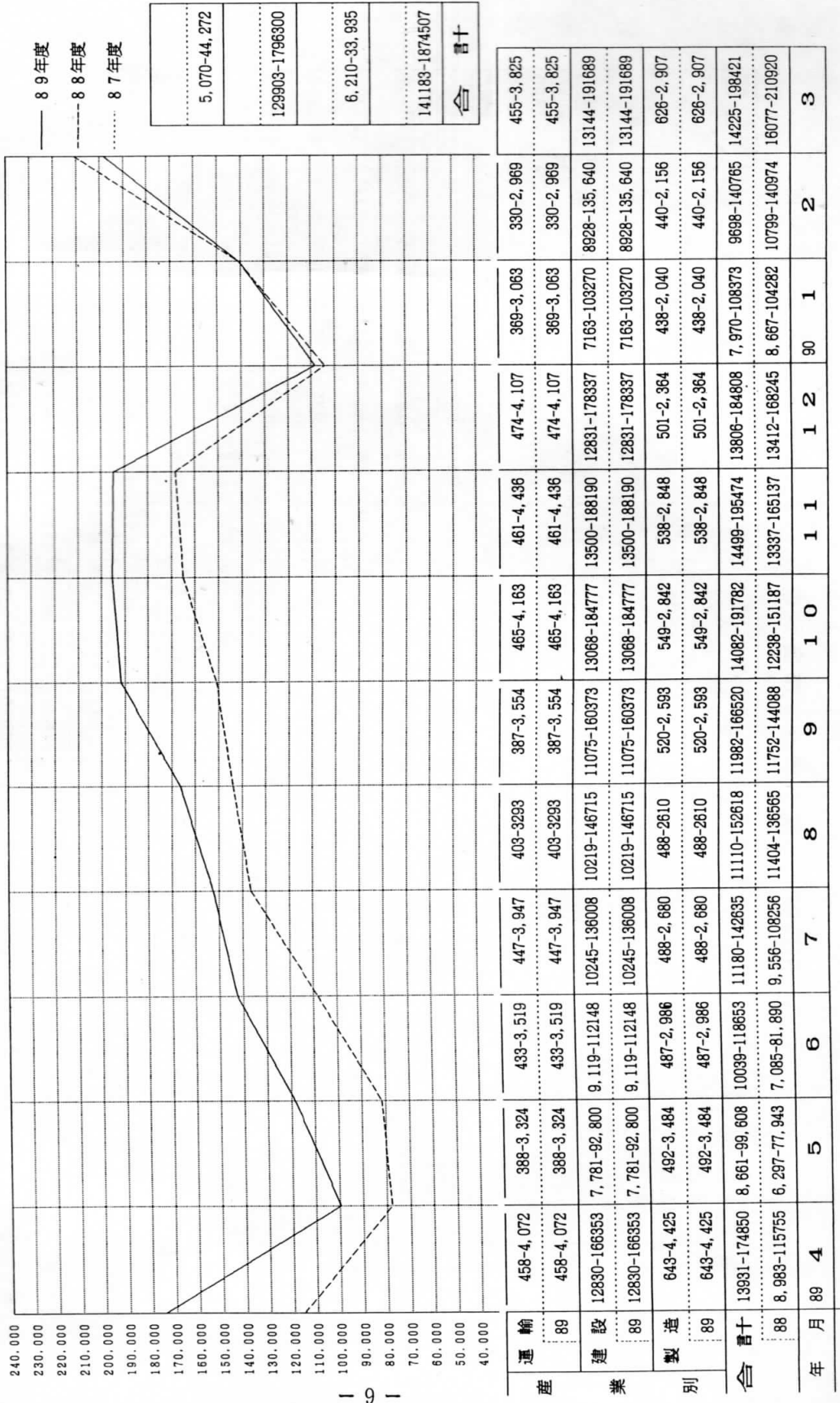

— 89年度
 - - - 88年度
 87年度

5, 070-44, 272
129903-1796300
6, 210-33, 935
141183-1874507
合計

建設等・日雇（現金）職種別求人・紹介数

（単位人）

職種 月	普通土 雑作 業役	仮 枠 バラシ	鉄 筋 工	高 工	大 工	左 官	溶 接 工	石 ブ ロ ッ ク 工	解 体 工	舗 装 工	そ 各 種 の 職 他 人	各 種 職 人 手 元	師 運 転 手	大 運 型 ・ 転 特 殊 手	軽 作 業	合 計
4月	125,478	3,155	16,143	5,569	4,047	524	2,670	144	937	414	19	3,608	2,258	457	930	166,353
5月	64,137	2,077	12,854	3,711	2,714	537	1,858	96	979	374	26	1,478	1,357	253	349	92,800
6月	76,901	2,632	16,162	4,428	3,777	307	1,942	9	1,158	412	26	2,175	1,705	246	268	112,148
7月	93,736	2,722	19,712	5,626	4,775	221	2,402	26	1,278	274	40	2,588	1,809	241	558	136,008
8月	106,138	2,609	18,772	6,066	4,049	246	2,356	9	976	286	44	2,314	1,767	188	895	146,715
9月	117,140	2,936	19,897	6,123	4,030	320	2,652	27	1,222	310	43	2,106	2,172	150	1,245	160,373
10月	136,904	3,882	20,572	6,621	4,859	346	3,050	30	1,059	231	54	2,779	2,746	166	1,478	184,777
11月	141,501	4,630	19,174	5,840	4,812	402	2,914	29	850	461	34	3,064	2,767	148	1,564	188,190
12月	135,145	4,250	17,147	6,243	4,222	326	2,519	44	708	324	22	3,408	2,491	156	1,332	178,337
1月	80,806	3,332	5,646	3,761	2,202	160	1,618	20	460	193	34	2,328	1,789	231	690	103,270
2月	105,700	3,429	9,565	4,608	2,638	360	1,725	53	503	333	121	3,226	2,195	262	922	135,640
3月	151,487	3,748	12,545	6,125	3,664	501	1,941	105	827	656	148	4,710	3,191	383	1,658	191,689
合計	1,335,073	39,402	188,189	64,721	45,789	4,250	27,647	592	10,957	4,268	611	33,784	26,247	2,881	11,889	1,796,300
前年度計	1,113,639	40,836	161,130	61,548	38,563	4,612	20,980	750	12,618	3,818	718	29,655	24,183	2,970	2,949	1,518,969

運輸業日雇（現金）職種別求人数

（単位人）

職 種 月	積入 卸出 し庫	冷入 凍出 倉庫	荷 造 梱 包	上 乗 り 助 手	船 内 荷 役	船 内 大 工	沿 岸 荷 役	搬 入	玉 掛 等 雑 役	合 計
4月	290	2180	46	1,029		69	184	188	86	4,072
5月	267	1,832	28	790	118	42	112	56	79	3,324
6月	306	1,917	40	650	211	60	160	80	95	3,519
7月	309	1,956	46	899	225	69	339	92	12	3,947
8月	287	1,655	46	615	224		370	96		3,293
9月	292	1,471	44	1,146	195		318	88		3,554
10月	317	1,766	50	1,367	181		321	96	65	4,163
11月	371	1,733	48	1,558	206		341	96	83	4,436
12月	894	1,604	48	1,255	37		157	96	16	4,107
1月	631	1,322	36	920			90	64		3,063
2月	578	1,033	32	1,180			80	64	2	2,969
3月	671	1,608	44	1,270			110	122		3,825
合 計	5,213	20,077	508	12,679	1,397	240	2,582	1,138	438	44,272
前年度	3,965	24,143	361	11,466	751	478	4,220	1,723	632	47,739

製造業・その他日雇（現金）職種別求人数

（単位人）

職 種 月	工 会 員 社 手 元 役	玉 掛 工	各 種 職 人 手 元	レ チ ン ク ガ ロ 手 元	船 内 掃 除	溶 接 工	シ ス ル 運 転 手 フ ォ ー ク リ フ ト	チ ク ロ 職 人	重 量 薦	定 修	そ の 他	合 計
4	1,694	462	138	1,650		322	139	20				4,425
5	2,046	293	111	269		446	49			270		3,484
6	1,648	321	102	30		490	20			375		2,986
7	1,533	344	28	90		441	26	15		203		2,680
8	1,226	355	93	509		323	49	55				2,610
9	1,189	367	165	430		387	48			7		2,593
10	1,293	391	223	359		367	52	22		135		2,842
11	1,137	347	192	216		542	54			360		2,848
12	938	364	182	264		462	49			105		2,364
1	868	281	213	150		489	39					2,040
2	859	323	235	4		511	34			190		2,156
3	1,200	343	313	48		731	94			141	37	2,907
合 計	15,631	4,191	1,995	4,019		5,511	653	112		1,786	37	33,935
前年度	16,696	4,815	1,410	7,716	11	5,513	1,403	902	68			38,534

建設業・日雇（現金）職種別賃金表

(単位円)

月	職種	賃金		建 土 雑 役	仮 枠 バラ シ	鉄 筋 工	嵩 工	大 工	左 官	溶 接 工	石 ブ ロ ック 工	ハ ッ リ 工	舗 装 工	そ の 他 各 種 職 人	各 種 職 人 手 元	普 通 運 転 手	大 型 特 殊 運 転 手	概 作 業
		最 高	最 低															
6	最	15000	15000	17000	18000	22000	17000	15500	20000	17000	15000	13000	15000	14000	15000	14000	14000	10500
	最	9500	11500	13000	13500	14000	12000	12000	12000	11000	11000	12000	11000	11000	10500	11000	11000	8000
	平	10678	13000	14287	15381	17464	14873	12823	14286	13283	12940	12063	11364	11856	11364	11856	12644	8600
	前 年 平 均	9568	11485	12423	13727	14877	12750	11094	12706	11341	11595	10244	10982	10756	10982	10756	11637	6222
10	最	15000	15000	20000	20000	21000	19000	17500	17000	15000	16000	17000	14500	15000	14500	15000	16000	10500
	最	10000	11500	13000	14000	15000	13000	12000	14000	11800	11500	12000	10700	11000	10700	11000	11500	7000
	平	10689	13032	15375	15802	18546	15479	13186	15159	12928	13299	12263	12298	11860	12298	11860	13123	8940
	前 年 平 均	9630	11412	13150	14102	15425	12536	11705	13182	11738	12181	10400	10843	10941	10843	10941	12186	7938
1	最	13500	15000	18500	19000	22000	20000	17500	17000	16000	15000	15000	14500	15000	14500	15000	16000	10500
	最	10000	11500	14000	14000	16000	14000	12000	15000	12000	11500	12000	10500	11000	10500	11000	11500	8000
	平	10691	13391	15688	15834	19496	16247	13641	15765	14018	12830	12647	12129	12037	12129	12037	13285	9385
	前 年 平 均	9685	11871	13710	14133	17203	13527	11879	13857	12376	13149	13400	11418	11075	11418	11075	12188	8317
3	最	13500	16000	18000	20000	23000	20000	17000	25000	18000	19000	18000	15000	15000	15000	15000	18000	11500
	最	11000	13000	14000	14000	17000	15000	13000	13500	12500	11500	12000	11500	12000	11500	12000	12500	8500
	平	11663	14207	15988	16915	19839	16731	13981	17442	14519	14338	14314	13236	12916	13236	12916	14125	10657
	前 年 平 均	10374	12213	13884	14931	17646	14318	12406	15455	12355	13252	11906	11231	11509	11231	11509	12574	8378

製造業・その他日雇（現金）職種別賃金表

月	職種 賃金	工会	玉	各職	チレン	船内	溶	フ	チ	重	定	夜	兼
		員社	掛	人	ク	内	接	フ	ク	量	修	勤	運
		手雑	工	手	ガ	掃	工	オ	ロ	高		カ	接
		元役		元	手	除		ト	職	薦		ラ	手
					口			ル	人			出	工
6	最 高	11500	11000	9500			15,000				10,500		
	最 低	8,000	10,000	8,500			12,000				10,000		
	平 均	10,459	10,439	8,912	10,500		12,241	10,000			10,007		
	前年平均	9,288	9,269	9,703	9,772		10,968	10,949	13,052	13,000			
10	最 高	11,000	11,000	12,000	13,000		15,000	13,000	15,000		11,000		
	最 低	8,000	10,500	10,500	10,800		12,000	10,000	14,000		10,500		
	平 均	10,404	10,717	10,563	11,115		13,144	10,221	14,045		10,963		
	前年平均	8,691	9,482	9,557	9,676		10,915	10,697	13,500				
1	最 高	11,000	11,000	12,000			15,000	15,000					
	最 低	8,000	10,500	10,500			12,000	10,000					
	平 均	10,575	10,721	10,967	11,000		13,761	10,256					
	前年平均	9,620	9,700	9,500	9,975		11,000	9,903	13,000	13,000			
3	最 高	12,000	15,000	12,000	13,000		15,000	13,000			14,000		
	最 低	8,000	11,000	10,500	10,000		12,000	10,000			11,500		
	平 均	11,206	11,327	11,736	12,333		14,185	11,388			11,518	18,000	15,000
	前年平均	9,540	10,073	9,009	10,319		11,000	9,931	12,000	13,000			

運輸業日雇（現金）職種別賃金表

月	職種 賃金	積入	冷入	荷	上	船内	船内	沿	搬	玉
		卸出	凍出	造	助	内	内	岸	入	雑
		し庫	倉庫	梱包	乗	荷	大	荷		掛
		庫	庫		り手	役	工	役		等
										役
6	最 高	14,000	12,000							
	最 低	12,500	7,500							
	平 均	13,333	10,508	7,500	10,000	10,800	12,910	9,000	10,000	10,800
	前年平均	10,553	9,886		10,000	10,000	12,910	9,612	10,000	9,800
10	最 高	14,000	12,000	10,800				12,000		12,000
	最 低	12,500	9,000	8,500				10,800		10,800
	平 均	13,191	10,620	8,592	10,000	10,800		11,249	10,000	10,855
	前年平均	11,495	9,633	7,500	10,000	10,000	12,910	9,345	10,000	9,800
1	最 高	14,000	11,000							
	最 低	10,500	9,000							
	平 均	11,699	10,482	8,500	10,000			12,000	10,000	
	前年平均	11,484	9,566	7,500	10,000			9,000	10,000	9,800
3	最 高	14,000	12,300							13,000
	最 低	10,500	9,000							10,000
	平 均	12,311	11,345	8,500	11,500			12,000	12,508	
	前年平均	11,200	10,196	7,500	10,133		12,910	9,000	10,039	10,800

注 賃金は8時間労働の所定内の賃金であり、食費・交通費・残業手当等の所定外賃金は含まれていない。

(2) 期間雇用、一般求人と紹介

日雇（現金）紹介のほかに、期間雇用（1カ月以内の短期）と一般（1カ月を超える長期）の職業紹介を行っている。

紹介方法は「相対方式」と、紹介課窓口で求人票を公開掲示し、求職者の希望により、紹介票を交付する「窓口紹介」とを併用している。

求人票の公開掲示は、当日の新規求人を午前10時20分と午後2時30分に行い、求人条件説明後、求職票にもとづき紹介している。未充足求人については随時紹介している。

本年度の期間雇用求人は窓口8,893件26,461人延408,274人、相対4,172件11,215人延1,275,925人、合計13,065件138,618人延1,684,199人で前年度比では、窓口-276件-991人延-21,997人5.1%の減、相対626件24,894人延212,130人19.9%の増、合計350件23,903人延190,133人12.7%の増となった。

一般求人は561件1,474人で前年度比2件159人の増となった。

紹介は、窓口11,710人延167,123人、相対112,157人延1,275,925人、合計123,867人延1,443,048人で前年度比では、窓口-627人延-7,493人4.3%の減、相対24,894人延212,130人19.9%の増、合計24,267人延204,637人16.5%の増となった。

一般紹介は847人で、前年度比128人の増となった。

紹介課窓口を訪れた求職者は61,409人であった。求職相談で電話の取り次ぎは4,297人、求職票にもとづく求職受付は15,819人あった。

期間雇用・一般求人紹介状況、賃金、職業相談は別表のとおりである。

期 間 ・ 一 般 求 人

期 間 雇 用 求 人 (短 期 ・ 1 カ 月 未 満)														
月	運 輸			建 設			製 造 ・ そ の 他			小 計			運 輸	
	件数	人数	延人	件数	人数	延人数	件数	人数	延人数	件数	人数	延人数	人数	延人
4	1	30	30	544	1,436	20,755	1,101	326	3,343	646	1,792	24,128	16	16
	0	0	0	289	7,006	85,073	9	231	2,978	298	7,237	88,051	0	0
	1	30	30	833	8,442	105,828	110	557	6,321	944	9,029	112,179	16	16
5	0	0	0	539	1,594	24,810	72	222	3,408	611	1,816	28,218	0	0
	0	0	0	194	4,745	59,069	19	143	1,480	213	4,888	60,549	0	0
	0	0	0	733	6,339	83,879	91	365	4,888	824	6,704	88,767	0	0
6	0	0	0	591	1,572	24,334	87	266	4,223	678	1,838	28,557	0	0
	0	0	0	223	6,067	69,250	5	130	1,425	228	6,197	70,675	0	0
	0	0	0	814	7,639	93,584	92	396	5,648	906	8,035	99,232	0	0
7	1	12	24	693	1,945	27,431	101	447	4,914	795	2,404	32,369	12	24
	0	0	0	255	7,320	82,985	11	198	2,710	266	7,518	85,695	0	0
	1	12	24	948	9,265	110,416	112	645	7,624	1,061	9,922	118,064	12	24
8	1	3	6	631	1,931	30,328	109	420	4,546	741	2,354	34,880	3	6
	0	0	0	308	8,019	106,411	16	205	2,025	324	8,224	108,436	0	0
	1	3	6	939	9,950	136,739	125	625	6,571	1,065	10,578	143,316	3	6
9	1	5	5	702	2,253	38,744	106	402	5,640	809	2,660	44,389	0	0
	0	0	0	394	12,135	147,012	20	261	3,352	414	12,396	150,364	0	0
	1	5	5	1,096	14,388	185,756	126	663	8,992	1,223	15,056	194,753	0	0
10	0	0	0	785	2,201	36,512	92	390	6,209	877	2,591	42,721	0	0
	0	0	0	402	12,356	129,790	14	195	2,214	416	12,551	132,004	0	0
	0	0	0	1,187	14,557	166,302	106	585	8,423	1,293	15,142	174,725	0	0
11	1	13	13	677	1,915	32,038	89	293	4,422	767	2,221	36,473	13	13
	0	0	0	429	10,006	118,040	19	263	1,487	448	10,269	119,527	0	0
	1	13	13	1,106	11,921	150,078	108	556	5,909	1,215	12,490	156,000	13	13
12	1	6	6	483	1,287	16,383	79	220	2,751	563	1,513	19,140	6	6
	0	0	0	325	9,393	94,681	11	192	2,435	336	9,585	97,116	0	0
	1	6	6	808	10,680	111,064	90	412	5,186	899	11,098	116,256	6	6
1	0	0	0	585	2,125	39,509	97	346	5,776	682	2,471	45,285	0	0
	0	0	0	384	9,929	125,122	19	392	6,045	403	10,321	131,167	0	0
	0	0	0	969	12,054	164,631	116	738	11,821	1,085	12,792	176,452	0	0
2	8	9	125	764	2,102	30,942	102	381	4,417	874	2,492	35,484	9	125
	0	0	00	407	10,754	103,750	17	312	3,971	424	11,066	107,721	0	0
	8	9	125	1,171	12,856	134,692	119	693	8,388	1,298	13,558	143,205	9	125
3	14	15	150	722	1,862	29,194	114	432	7,286	850	2,309	36,630	10	100
	0	0	0	384	11,355	118,125	18	550	6,495	402	11,905	124,620	0	0
	14	15	150	1,106	13,217	147,319	132	982	13,781	1,252	14,214	161,250	10	100
合計	28	93	359	7,716	22,223	350,980	1,149	4,145	56,935	8,893	26,461	408,274	69	290
	0	0	0	3,994	109,085	1,239,308	178	3,072	36,671	4,172	112,157	1,275,925	0	0
	28	93	359	11,710	131,308	1,590,288	1,327	7,217	93,552	13,065	138,618	1,684,199	69	290

紹介状況

期間雇用紹介						一般求人(長期・1カ月以上)						一般紹介					
建設		製造・その他		小計		運輸		建設		製造その他		小計		運輸	建設	製造その他	小計
人数	延人数	人数	延人数	人数	延人数	件数	人数	件数	人数	件数	人数	件数	人数	人数	人数	人数	人数
903	12,984	208	2,004	1,127	15,004	0	0	22	60	17	50	39	110	0	22	28	50
7,006	85,073	231	2,978	7,237	88,051	0	0	7	55	0	0	7	55	0	55	0	55
7,909	98,057	439	4,982	8,364	103,055	0	0	29	115	17	50	46	165	0	77	28	105
931	13,931	180	2,545	1,111	16,476	0	0	28	72	13	41	41	113	0	30	19	49
4,745	59,069	143	1,480	4,888	60,549	0	0	2	20	0	0	2	20	0	20	0	20
5,676	73,000	323	4,025	5,999	77,025	0	0	30	92	13	41	43	133	0	50	19	69
956	14,292	165	2,671	1,121	16,963	0	0	33	48	11	23	44	71	0	19	21	40
6,067	69,250	130	1,425	6,197	70,675	0	0	2	46	0	0	2	46	0	46	0	46
7,023	83,542	295	4,096	7,318	87,638	0	0	35	94	11	23	46	117	0	65	21	86
903	12,492	206	2,228	1,121	14,744	0	0	34	54	12	25	46	79	0	26	16	42
7,320	82,985	198	2,710	7,518	85,695	0	0	5	48	0	0	5	48	0	48	0	48
8,223	95,477	404	4,938	8,639	100,439	0	0	39	102	12	25	51	127	0	74	16	90
658	9,031	201	2,227	862	11,264	0	0	29	47	14	37	43	84	0	19	17	36
8,019	106,411	205	2,025	8,224	108,436	0	0	1	1	0	0	1	1	0	1	0	1
8,677	115,442	406	4,252	9,086	119,700	0	0	30	48	14	37	44	85	0	20	17	37
720	11,315	204	2,496	924	13,811	0	0	30	45	11	42	41	87	0	15	24	39
12,135	147,012	261	3,352	12,396	150,364	0	0	6	61	0	0	6	61	0	61	0	61
12,855	158,327	465	5,848	13,320	164,175	0	0	36	106	11	42	47	148	0	76	24	100
767	11,756	161	2,645	928	14,401	0	0	27	52	23	106	50	158	0	24	37	61
12,356	129,790	195	2,214	12,551	132,004	0	0	5	46	2	2	7	48	0	46	2	48
13,123	141,546	356	4,859	13,479	146,405	0	0	32	98	25	108	57	206	0	70	39	109
798	12,731	129	1,921	940	14,665	0	0	38	71	29	86	67	157	2	19	52	73
10,006	118,040	263	1,487	10,269	119,527	0	0	1	1	4	17	5	18	0	1	17	18
10,804	130,771	392	3,408	11,209	134,192	0	0	39	72	33	103	72	175	2	20	69	91
620	7,381	129	1,693	755	9,080	0	0	10	10	7	17	17	27	0	4	11	15
9,393	94,681	192	2,435	9,585	97,116	0	0	0	0	0	0	0	0	0	0	0	0
10,013	102,062	321	4,128	10,340	106,196	0	0	10	10	7	17	17	27	0	4	11	15
691	10,699	149	2,438	840	13,137	0	0	32	66	16	52	48	118	0	32	30	62
9,929	125,122	392	6,045	10,321	131,167	0	0	1	1	1	10	2	11	0	1	10	11
10,620	135,821	541	8,483	11,161	144,304	0	0	33	67	17	62	50	129	0	33	40	73
813	10,950	149	2,182	971	13,257	0	0	33	53	10	29	43	82	0	27	10	37
10,754	103,750	312	3,971	11,066	107,721	0	0	3	4	0	0	3	4	0	4	0	4
11,567	114,700	461	6,153	12,037	120,978	0	0	36	57	10	29	46	86	0	31	10	41
889	12,383	111	1,838	1,010	14,321	0	0	26	42	16	34	42	76	0	16	15	31
11,355	118,125	550	6,495	11,905	124,620	0	0	0	0	0	0	0	0	0	0	0	0
12,244	130,508	661	8,333	12,915	138,941	0	0	26	42	16	34	42	76	0	16	15	31
9,649	139,945	1,992	26,888	11,710	167,123	0	0	342	620	179	542	521	1,162	2	253	280	535
109,085	1,239,308	3,072	36,617	112,157	1,275,925	0	0	33	283	7	29	40	312	0	283	29	312
118,734	1,379,253	5,064	63,505	123,867	1,443,048	0	0	375	903	186	571	561	1,474	2	536	309	847

上段は窓口の公開求人紹介
中段は相対の直接求人紹介
下段は窓口と相対の計

期間雇用職種別賃金表（窓口紹介）

（単位円）

月	職種 賃金	建 土 雑 役	仮 絆 バラ シ	鉄 筋 工	高 工	大 工	左 官	溶 接 工	石 ブ ロ ック 工	解 体 工	普 通 運 転 手	大 型 運 転 手	工 場 内 雑 役	軽 作 業	炊 事	飯 代
6	最 高	14000	14000	18000	17000	20000	20000	16000		14000	17000	14000	13000	9000	6000	2800
	最 低	8500	11500	13000	16000	15000	14000	11500		12000	11000	12500	9000	7000	3200	1300
	平 均	11107	12100	15000	16667	16891	16500	14284		13000	12405	13376	10946	7654	4400	2050
	前年平均	9927	12738	14315	14738	17887	12500	12097	12097	12043	11048	11885	9224	8397	4107	1720
10	最 高	17000	18000	20000	26400	24000	18000	18100	25000	15000	15000	15000	17000	9000	8000	2800
	最 低	8500	12000	13000	15000	18000	13000	12000	16000	15000	11500	11000	9000	7000	4400	570
	平 均	12379	13250	17475	21104	20750	15286	14586	20500	15000	12924	13692	12284	7458	6778	1971
	前年平均	11054	11500	15400	15111	17825	12990	12569	14700		11698	12419	11054	8308	4720	1686
1	最 高	17900	20000	19000	20000	24000	17000	18000		18000	16500	15500	15800	13000	7600	2700
	最 低	8500	14000	14000	15500	16000	16000	12500		14000	11500	12000	9000	7000	4400	570
	平 均	12923	16083	17350	17810	21176	16400	14982		16083	13023	14219	11691	7816	6233	1978
	前年平均	11130	13700	15589	14928	17838	14786	12746			11648	12653	10925	8246	4600	1635
3	最 高	15500		20000	20500	27000	27000	18000	32000	17000	17000	19000	15000	10900	10000	2800
	最 低	9500		15000	14000	17000	17500	13000	21000	14000	11500	12000	10000	7000	6000	500
	平 均	12809		16789	18125	21128	20444	15405	25250	15500	13900	15133	12385	8000	7600	2044
	前年平均	12014		15400	16250	19622	17357	13648	30000		12858	14160	11434	8303	4444	2004

○ この表の賃金は8時間労働で交通費、残業等の手当は含まれていない。

○ 食費（衛生費も含む）が喰技の場合は賃金に2,000円を加算してある。

期間雇用職種別賃金表（相對紹介）

（単位円）

月	職 種	建 土 雑 役	仮 杵 バラ シ	鉄 筋 工	嵩 工	大 工	左 官	溶 接 工	石 ブ ロ ッ ク 工	ハ ッ リ 工	普 通 運 転 手	大 運 ・ 転 手	工 場 内 雑 役	軽 遣 作 跡 業 他	炊 事	飯 代
6	最 高	14,000	15,000	18,000	18,000	21,000		15,500		13,000	14,000	16,000	12,000	4,500		2,500
	最 低	10,000	11,500	13,000	14,000	20,000		12,500		13,000	11,000	13,000	10,500	4,500		1,800
	平 均	10,686	13,250	15,700	15,778	20,667		14,333		13,000	12,105	14,400	10,875	4,500		2,018
	前 年 平 均	9,605	11,725	14,067	14,200	17,467		13,033			10,920	12,350	9,567		月12万	1,816
10	最 高	15,000	18,000	19,000	19,000	27,000		19,000		17,000	13,500	15,000	13,000	10,500	月10万	2,700
	最 低	10,000	13,000	14,000	14,000	19,000		12,000		13,000	11,000	12,500	10,500	6,500	月10万	500
	平 均	10,860	15,400	17,667	17,095	22,267		14,769		15,000	12,123	13,375	11,625	9,500	月10万	2,003
	前 年 平 均	9,798	11,683	15,041	14,110	18,843					11,017	12,343	9,985		6,000	1,834
1	最 高	14,000	16,000	20,000	19,000	24,000	15,000	16,000		13,000	15,000	15,000	13,000	10,500	月10万	2,700
	最 低	10,500	13,000	14,000	14,000	20,000	15,000	12,000		13,000	11,000	13,000	9,000	7,000	月10万	570
	平 均	10,927	13,833	16,521	16,200	22,538	15,000	14,375		13,000	12,286	13,466	11,000	9,333	月10万	2,023
	前 年 平 均	9,871	13,200	15,620	14,968	20,743	12,900	13,475		12,400	11,108	12,857	10,270	8,000		1,832
3	最 高	15,000	17,000	20,000	19,000	24,000	15,000	17,000	25,000	13,000	14,500	16,000	13,500	7,000		2,800
	最 低	11,000	13,000	14,000	15,000	20,000	15,000	13,000	25,000	13,000	12,000	13,000	11,500	7,000		1,500
	平 均	11,853	14,500	18,277	16,875	21,666	15,000	15,600	25,000	13,000	13,075	14,300	12,078	7,000		2,132
	前 年 平 均	10,869	13,250	15,961	16,000	21,364		14,600		13,000	12,070	14,167	11,150	9,000	月15万	1,980

○ この表の賃金は8時間労働で交通費、残業等の手当は含まれていない。

○ 食費（衛生費も含む）が喰抜の場合は賃金に200円を加算してある。

(3) 窓口紹介の概要

本年度の窓口紹介労働者は12,245人であり、その概要は次のとおりである。

年 齢

年齢 月	25 未満	25 ~29	30 ~34	35 ~39	40 ~44	45 ~49	50 ~54	55 ~59	60 以上	最高令	最年少	平均
6	1	12	45	194	239	270	232	127	32	66	22	46
10	1	11	41	131	198	263	204	105	26	65	26	46
1	3	16	36	83	209	238	193	92	30	67	22	46
3	1	11	38	140	244	248	193	129	36	64	24	46

就 労 場 所

場所 月	大阪府	兵庫県	京都府	奈良県	滋賀県	和歌山県	関 東	東 海	甲信越 北 陸	中 国 四 国	その他
6	363	191	147	126	127	9	13	166	57	10	6
10	287	150	145	74	74	14	51	119	81	23	12
1	279	150	74	71	61	6	91	102	55	10	3
3	402	200	100	87	46	20	52	90	36	33	6

(注) 1 就労場所が二つ以上の府県にまたがる場合は、各々の府県に算入している。

(注) 2 関東……東京・埼玉・千葉・神奈川・栃木・茨城・群馬
 東海……岐阜・愛知・三重・静岡
 甲信越……新潟・山梨・長野・富山・石川・福井
 中国・四国……
 その他……これら以外の道県

職 種
(建 設)

職種 月	建 土 雑 役	軽 作 業	職 人											職 人 手 元	運 転 手		炊 事	
			仮 枠 バラシ	鉄 筋 工	鳶 工	左 官	溶 接 工	石 ロ ック 工	解 ハ ツ 体	大 工	塗 装	法 面	配 管		そ の 他	普 通		大 重 機
6	618	62	17	30	11	8	19		3	15		26	10	7	48	67	32	17
10	478	26	10	16	21	10	48	2	13	19	3	20		11	63	44	58	9
1	375	29	2	20	19	6	8		20	15		5	3	33	76	68	35	11
3	511	39		23	24	9	42	4	8	38	6	3	5	7	46	76	78	4

(注) 軽作業とは遺跡堀作業・警備作業など

(製 造 ・ そ の 他)

職種 月	雑 役	職 人					そ の 他
		溶 接 工	サン ダー 掛	玉 掛	レン ガ 手 元	カ ジ ヤ	
6	119	4			8	21	19
10	85	4	1	1	35	11	1
1	104	5			53	14	1
3	90	3			19	6	

雇 用 期 間

期間 月	短 期						長 期 一 カ 月 以 上	合 計	
	一 日 契 約	五 日 契 約	七 日 契 約	十 日 契 約	十 五 日 契 約	二 十 日 契 約			三 十 日 契 約
6	100	28	33	314	379	37	222	48	1161
10	51	60	83	214	257	41	218	65	989
1	37	46	46	204	289	38	176	66	902
3	100	55	86	283	257	32	191	37	1041

職業相談等取扱状況

項目 月	求職者	求職票	求人票 照会	電話調べ 取次	苦情等 相談	飲酒者等	プラカード 交付	その他
4	5,105	1,503	2,305	325	67	130	830	103
5	5,510	1,737	2,122	397	91	117	512	105
6	5,805	1,632	2,307	398	74	153	489	151
7	5,595	1,478	2,461	462	65	189	939	175
8	4,590	1,148	2,047	427	98	152	1,037	161
9	4,745	1,235	2,329	387	71	170	1,088	157
10	5,325	1,262	2,241	365	71	120	1,287	122
11	5,713	1,271	2,433	361	78	127	929	113
12	3,806	895	1,682	306	61	101	953	138
1	4,885	1,125	2,058	281	61	96	1,278	154
2	4,945	1,238	2,258	290	63	97	1,530	95
3	5,385	1,295	2,394	298	71	93	1,625	132
計	61,409	15,819	26,637	4,297	871	1,545	12,497	1,606