西成地域 日雇労働者の

就労と福祉のために

第27号

63年度事業の報告

財団法人 西成労働福祉センター

目 次

I センター設立主旨・組織	1
1. 寄附行為（抜粋）	1
2. 役員名簿	2
3. 組織図	3
II 職業紹介事業	4
1. 職業紹介	4
(1) 日雇（現金）求人・紹介	4
(2) 期間雇用・一般求人と紹介	14
(3) 窓口紹介の概況	19
2. 就労の正常化	22
(1) 求人事業所の登録	22
(2) 就労正常化促進特別指導	25
(3) 無届求人指導日	25
(4) 一般事業所指導	28
(5) 事業所訪問	28
(6) 求人開拓	28
(7) 事業主懇談会	28
(8) 求人事業所	29
III 労働災害に関する相談と休業補償給付の立替貸付事業	31
1. 労働災害に関する相談	31
2. 休業補償給付の立替貸付	33

IV 労働者福祉事業	43
1. 労働相談	43
(1) 労働相談取扱・処理状況	43
(2) 関係事業所分布と就労現場分布	44
(3) 労働基準監督署への申告	45
(4) 労働相談の内容	45
2. 福利厚生	55
(1) 健康医療相談	55
(2) 一般生活相談・家庭身上相談等	56
(3) 広報活動	58
(4) 文化・娯楽	58
(5) 各種技能講習の紹介	59
(6) シャワー室の無料開放	59
(7) 日雇労働者福利厚生措置事業	59
(8) 雇用（失業）保険と健康保険 =参考資料=	60
(9) センターだより	64

発 刊 に あ た っ て

当財団法人西成労働福祉センターは、昭和36年8月1日の第一次釜ヶ崎事件を契機に、官民一体となって地区労働者の就労正常化と生活安定をはかるべく、昭和37年10月1日に設立されたもので、27年目を迎えております。

この間、大阪府をはじめ関係行政機関、地域の諸団体各位のご援助とご協力を得て当センターに課せられた目的を微力ながら果してまいることができました。ここに、年報誌上ではありますが、庫く御礼を申し上げます。

この年報は、当センターが昭和63年度に実施しました諸事業の概要を取りまとめた関係資料を収録したものであります。本年報をご一読頂き、地区労働者の就労状況などその生活実情と当センター事業の実態・意義についてご理解を得ることができれば幸甚だと存じます。

本年報から浮びあがる地区労働者を取り巻く状況は、現今の社会経済情勢を反映したものであり、労働市場、労働福祉に関する問題点など複雑多岐に亘る諸課題を我々に提起していると言えましょう。そして、あいりん地区の労働者が大阪のみならず近畿全域にわたる産業経済の労働力の重要な担い手となっている現状を考えましても、近代的労働市場の育成と、きめこまかな労働福祉の増進により一層努力する必要性を痛感するものです。

昭和63年度の雇用情勢は、近年の内需拡大策による建設部門の景気の好調を反映して、年間日雇（現金）求人数が前年に続き100万人の大台をこえ1,605,242人という史上最高を記録するなど過去にない活況を呈しました。また、簡易宿泊所（いわゆる「ドヤ」）の新改築ラッシュによる鉄骨高層化や建設飯場の「個室化」の進展など生活環境の変化は著しいものがあります。しかし一方で、地区日雇労働者の平均年齢は46.40歳と高齢化がすすみ、また外国人労働者の姿もみかけるようになりました。これらの事柄から考えますと、今後の雇用情勢については、必ずしも楽観できないものがあります。今後とも、地区労働者に対する関係諸機関の一層のご支援を切望いたしますとともに、特に産業界各位の温いご理解を強くお願い申し上げる次第であります。

最後に、当センターに対しましても変らぬご指導、ご鞭撻をお願い申し上げます。

平成元年9月

財団法人 西成労働福祉センター
理事長 島 津 要

I センター設立主旨・組織

1. 寄附行為（抜粋）

第 1 章 総 則

（名 称）

第1条 この法人は、財団法人西成労働福祉センターと称する。

（事務所の所在地）

第2条 この法人は、事務所を大阪市西成区萩之茶屋1丁目3番44号に置く。

（目 的）

第3条 この法人は、職業の不安定な者が多数居住している特定の地域における労働者の職業の安定を図るとともに、これらの者の福祉の増進に努め、もって労働者の生活の向上に資することを目的とする。

（事 業）

第4条 この法人は前条の目的を達成するため、次の事業を行う。

- (1) 労働大臣の許可を得て行う無料の職業紹介事業
- (2) 職業に関する相談及び指導
- (3) 労働者のための福利厚生事業
- (4) その他、この法人の目的を達成するために必要な事業

2. 役 員 名 簿

(順不同)平成元年6月9日現在

役職名	氏名	所 属	所在地・電話
理事長	島津 要	財団法人西成労働福祉センター	〒557 西成区萩の茶屋1-3-44 ☎641~0131
専務理事	森脇 澄夫	財団法人西成労働福祉センター	〒557 西成区萩の茶屋1-3-44 ☎641~0131
理 事	朝田 悦次	大阪市民生局長	〒530 北区中之島1-3-20 ☎208~8010
”	今村 祐三郎	社団法人大阪建設業協会 専務理事	〒540 中央区北浜東1-30 ☎941~4821
”	河本 末吉	全日本港湾労働組合 関西地方本部地方執行委員長	〒552 港区築港1-12-27 ☎572~2194
”	小瀧 昭彦	雇用促進事業団 大阪雇用促進センター所長	〒541 中央区南本町2-6 明治生命堺筋本町ビル11F ☎264~5181
”	小堀 大徹	大阪府労働部長	〒540 中央区大手前3-1-85 ☎941~0351
”	竹内 豊	社団法人大阪府トラック協会 会長室室長	〒542 中央区島之内1-9-19 ☎251~6091
”	中島 三博	財団法人大阪労働協会理事長	〒540 中央区北浜東3-14 府立労働センター ☎942~0001
”	本田 精一	社団法人大阪労働者福祉協議会 副会長	〒540 中央区北浜東3-14 府立労働センター ☎943~6025
”	村上 重雄	社団法人大阪労働者福祉協議会 専務理事	〒540 中央区北浜東3-14 府立労働センター ☎943~6025
”	渡瀬 浩	大阪商業大学教授	〒577 東大阪市御厨栄4-1 ☎781~0381
監 事	明田 千秋	雇用促進事業団 大阪雇用促進センター庶務課長	〒541 中央区南本町2-6 明治生命堺筋本町ビル11F ☎264~5181
”	八色 博	大阪府労働部次長	〒540 中央区大手前3-1-85 ☎941~0351

3. 組 織 図

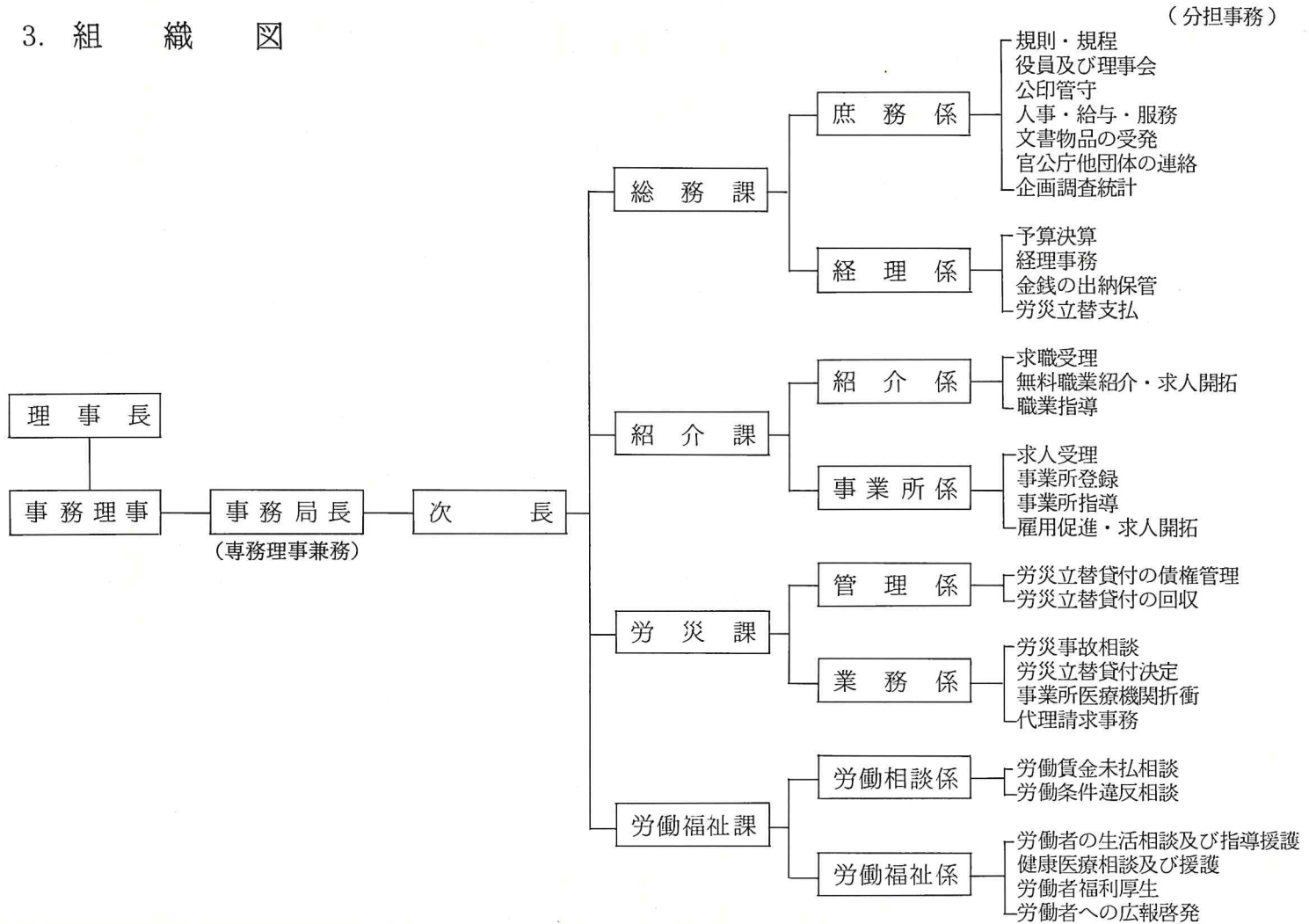

Ⅱ 職業紹介事業

1. 職業紹介

(1) 日雇（現金）求人・紹介

日雇の早朝職業紹介（就労あっせん）は、センターに届出された求人条件をもとに交付したプラカードを仲立ちとして、求人者と求職者がセンター寄り場内で直接話し合っ、雇用関係の成立をはかる「相対方式」で行っている。

昭和63年度の日雇求人・紹介は129,607件1,605,242人で前年度比35,042件426,061人36.1%の増となった。

今年度は内需拡大にともなう公共工事の増加や近畿圏における「花の博覧会」「関西新空港」「学術研究都市」などビッグプロジェクト実施、民間の住宅・ビル建設等の増加で建設産業は活気を呈している。地区日雇労働需要は年間を通じてセンター発足以来最高の求人状況となった。

年間の最高求人紹介は3月20日（月）619件8,319人、最低は8月14日（日）37件199人、1日平均359件4,446人であった。

産業別内訳は運輸業が5,201件47,739人で前年度比264件16,250人51.6%の増、建設業は117,317件1,518,969人で35,153件411,446人で37.2%の増、製造業は7,089件38,534人で-375件-1,635人4.1%の減となった。

産業別割合は運輸業が3.0%、建設業が94.6%、製造業が2.4%となっている。

日雇求人・紹介の年度別、産業別、月別、職種別状況と賃金は、別表のとおりである。

年度別、産業別、日雇（現金）

		港 湾 運 送 業				陸上運送業 (運輸)	産業別 百分比	建設業	産業別 百分比
		船 内	産業別 百分比	沿 岸	産業別 百分比				
S36.9 ~37.3	件数	2,662	26.2			2,021	20.2	5,360	32.3
	人員	43,114				33,318		53,232	
昭和 37年度	件数	4,235	21.7			2,251	9.7	9,673	35.1
	人員	77,964				34,696		126,026	
38	件数	11,530	30.1	3,066	11.8	4,630	8.9	13,028	38.8
	人員	161,562		63,111		47,872		209,171	
39	件数	13,711	26.0	7,095	19.0	4,763	8.1	13,480	36.1
	人員	160,432		122,683		52,228		233,377	
40	件数	9,733	19.9	4,835	21.0	2,289	2.0	10,083	39.3
	人員	106,220		111,693		10,768		209,738	
41	件数	7,393	22.2	5,078	14.1	2,974	1.9	14,995	46.5
	人員	143,039		91,269		12,493		300,114	
42	件数	11,394	28.5	2,583	4.7	6,193	6.1	11,972	33.8
	人員	200,049		32,831		42,591		237,210	
43	件数	7,943	18.2	1,524	2.7	6,818	9.7	11,926	37.4
	人員	116,654		16,988		62,540		240,387	
44	件数	7,747	12.6	221	0.5	8,078	7.8	20,635	49.5
	人員	95,682		4,009		59,615		377,057	
45	件数					9,219	11.5	21,690	48.3
	人員					68,509		287,863	
46	件数					10,026	14.2	25,252	54.1
	人員					83,451		318,630	
47	件数					11,011	11.2	45,895	60.2
	人員					88,180		473,515	
48	件数					6,770	9.6	33,711	57.4
	人員					58,922		352,819	
49	件数					4,782	13.8	14,281	49.2
	人員					65,688		234,600	
50	件数					4,732	20.6	12,380	46.3
	人員					62,503		140,258	
51	件数					4,832	14.2	18,117	64.8
	人員					54,641		249,433	
52	件数					4,993	7.9	38,052	81.8
	人員					44,076		455,635	
53	件数					4,269	7.3	45,467	86.6
	人員					43,277		512,044	
54	件数					4,640	4.9	62,799	89.4
	人員					38,116		689,270	
55	件数					4,525	4.6	60,516	86.8
	人員					32,539		610,971	
56	件数					3,403	4.7	54,776	85.3
	人員					27,470		503,218	
57	件数					3,475	3.8	58,843	88.0
	人員					23,200		535,746	
58	件数					3,691	4.9	60,519	89.5
	人員					33,257		613,500	
59	件数					4,942	4.7	68,340	90.2
	人員					38,837		741,930	
60	件数					5,633	4.1	78,476	90.9
	人員					35,945		789,232	
61	件数					5,752	4.5	76,787	90.9
	人員					40,208		817,701	
62	件数					4,937	2.7	82,164	93.9
	人員					31,489		1,107,523	
63	件数					5,201	3.0	117,317	94.6
	人員					47,739		1,518,969	

求人・紹介数の推移

製造業 (その他)	産業別 百分比	合計	45年度 を100と した指 数	平均 求人 数	最高求人数		最低求人数		残 留 数 推 定 数
					月日	人員	月日	人員	
4,092	21.3	14,135	28	68	10.6	1,969	1.4	40	87,147
35,064		164,728		797					
12,731	33.5	28,890	60	80	9.28	2,167	1.4	228	96,060
120,472		359,158		995					
5,668	10.4	37,922	90	105	8.20	2,560	5.11	248	121,280
55,970		537,686		1,482					
5,414	10.8	44,463	109	123	4.15	3,299	9.25	58	161,425
70,177		638,897		1,770					
4,188	17.8	31,128	90	85	3.23	3,034	11.14	202	148,760
94,813		533,232		1,460					
5,389	15.3	35,829	108	98	8.26	4,078	5.22	168	197,820
98,530		645,445		1,220					
9,538	26.9	41,680	118	114	7.19	3,759	10.1	290	183,400
188,413		701,094		1,920					
9,676	32.0	37,887	108	105	10.11	2,973	1.5	75	137,850
205,402		641,971		1,778					
11,909	29.6	48,590	128	134	9.6	3,707	1.4	55	144,350
225,624		761,987		2,110					
16,391	40.2	47,300	100	131	10.1	3,822	12.30	105	147,700
239,680		596,052		1,651					
13,364	31.7	48,642	99	135	3.23	3,275	1.4	172	170,200
186,445		588,526		1,630					
18,112	28.6	75,018	132	207	3.7	3,525	1.4	109	209,450
225,298		786,993		2,174					
15,872	33.0	56,353	103	156	5.12	3,280	1.6	21	199,450
202,963		614,704		1,703					
11,284	37.0	30,347	80	84	6.14	2,250	8.17	32	160,470
176,373		476,661		1,320					
8,151	33.1	25,263	51	70	3.24	1,770	1.4	17	162,910
100,487		303,248		840					
7,500	21.0	30,449	65	84	3.15	2,559	1.4	98	172,400
80,907		384,981		1,066					
5,976	10.3	49,021	94	135	3.15	3,803	1.4	33	176,050
57,283		556,994		1,543					
4,268	6.1	54,004	99	150	3.8	3,186	6.4	80	193,800
36,288		591,609		1,639					
5,366	5.7	72,805	129	202	3.15	3,813	1.6	99	219,750
44,103		771,489		2,137					
7,192	8.6	72,293	118	201	3.19	3,837	8.17	96	222,900
60,692		704,202		1,956					
8,289	10.0	66,468	99	184	3.12	3,179	8.16	43	218,650
59,294		589,982		1,634					
6,951	8.2	69,269	102	192	3.23	3,976	5.2	53	219,500
49,895		608,841		1,687					
6,553	5.6	70,763	115	195	3.7	4,313	1.4	72	237,290
38,198		684,955		1,892					
7,262	5.1	80,544	138	223	3.23	4,464	1.4	77	235,360
41,722		822,489		2,278					
7,835	5.0	91,944	146	255	12.6	4,132	1.4	31	223,300
43,342		868,519		2,406					
8,751	4.6	91,290	151	254	3.17	5,346	8.17	97	256,700
41,235		899,144		2,498					
7,464	3.4	94,565	198	262	3.5	6,341	8.16	146	275,100
40,169		1,179,181		3,266					
7,089	2.4	129,607	269	359	3.20	8,319	8.14	199	290,400
38,534		1,605,242		4,446					

年度別・産業別・日雇（現金）就労あつせん状況

（単位100）

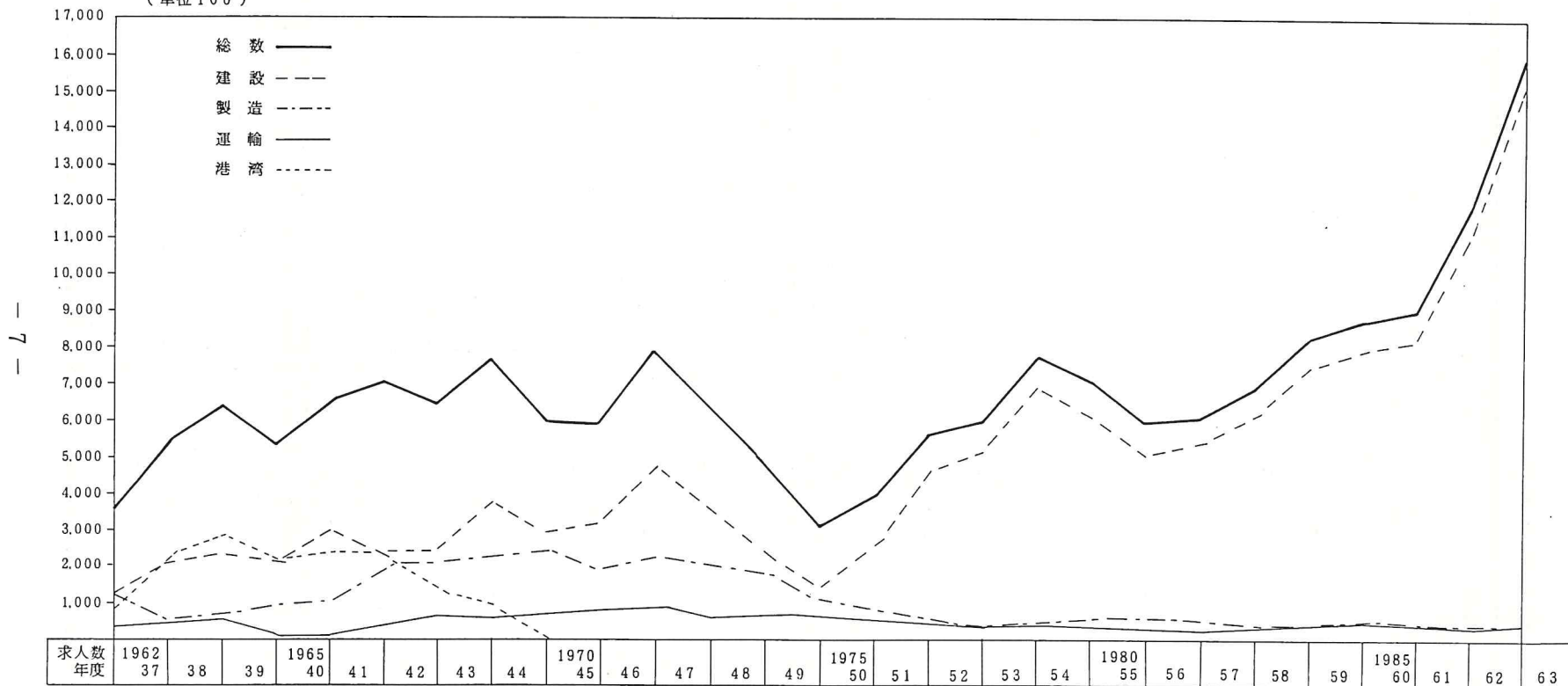

昭和63年度月別（現金）求人紹介状況

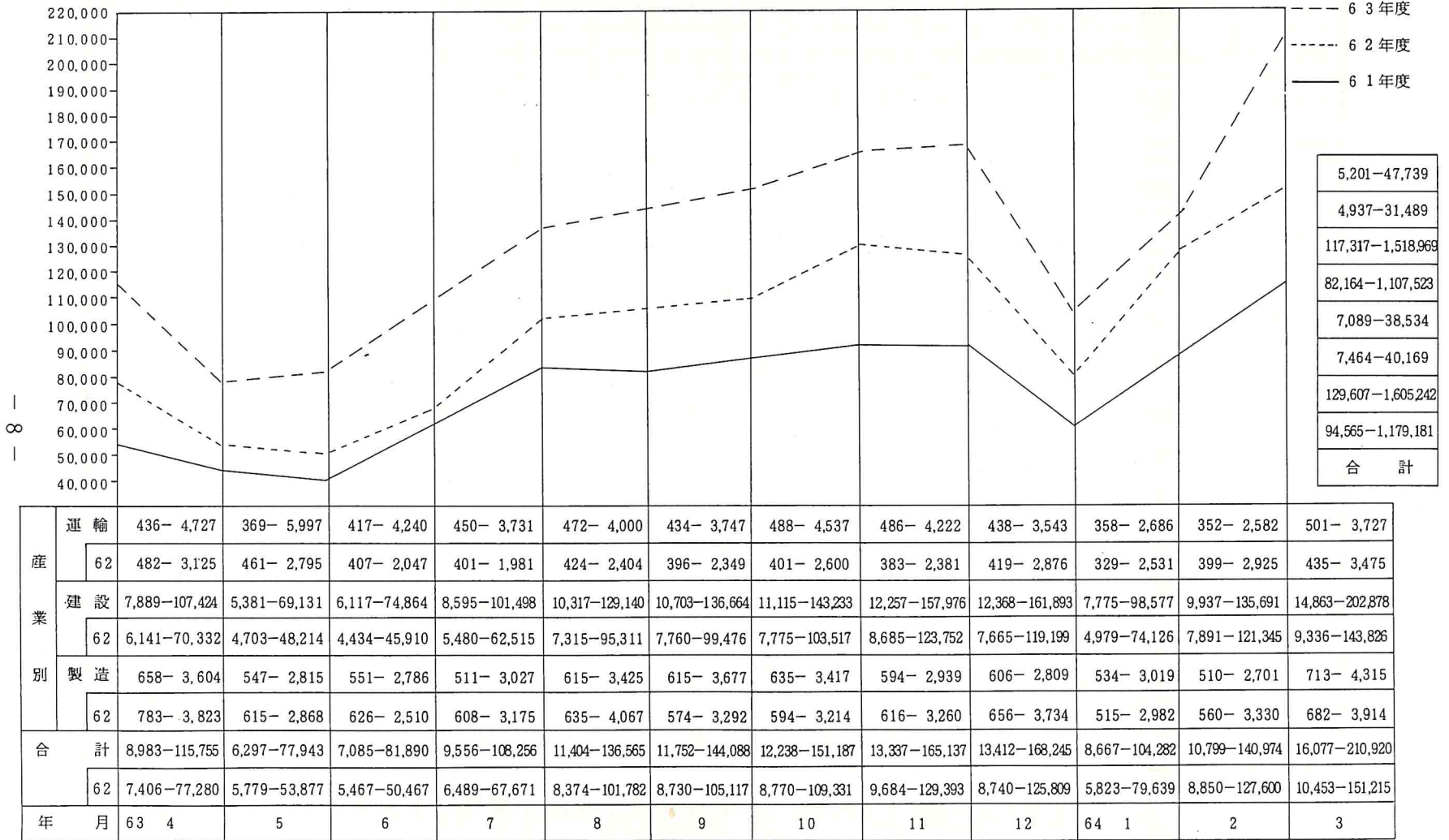

建設業、日雇（現金）職種別求人・紹介数（昭和63年度）

（単位人）

職 種 月	普 通 作 業	建 土 雑 役	仮 枠 バラ シ	鉄 筋 工	鳶 工	大 工	左 官	溶 接 工	石 ブ ロ ック 工	解 体 工	舗 装 工	そ 各 種 の 職 他 人	各 手 種 職 人 元	普 通 運 転 手	大 型 特 殊 手	運 転 特 殊 手	軽 作 業	合 計
4月	83,770	3,035	9,238	3,601	2,171	344	759	11	307	452	118	1,791	1,463	191	173	107,424		
5月	47,791	2,799	8,485	3,143	1,712	237	785	70	555	335	103	1,845	1,138	103	30	69,131		
6月	49,739	2,904	9,767	3,813	1,889	247	1,103	59	857	345	85	2,493	1,344	87	132	74,864		
7月	68,045	3,521	12,853	6,095	2,976	449	1,613	22	1,016	360	73	2,475	1,622	122	256	101,498		
8月	92,442	3,674	14,450	6,162	3,823	368	1,652	44	1,531	386	81	2,054	2,120	165	188	129,140		
9月	100,613	3,755	15,105	5,739	3,414	287	1,526	27	1,461	259	28	1,783	2,100	263	304	136,664		
10月	105,251	3,783	15,890	5,543	3,618	348	1,747	85	1,414	134	17	2,721	2,330	200	152	143,233		
11月	115,328	3,916	17,489	5,911	4,396	575	2,051	102	1,314	303	60	3,181	2,817	326	207	157,976		
12月	119,052	3,872	18,165	5,419	4,294	518	2,330	104	1,365	287	15	3,225	2,519	311	417	161,893		
1月	73,064	2,739	10,045	3,633	2,543	258	1,494	18	874	51	9	1,892	1,412	234	311	98,577		
2月	103,212	2,843	12,784	4,607	3,221	321	2,161	46	1,026	248	52	2,253	2,216	393	308	135,691		
3月	155,332	3,995	16,859	7,882	4,506	660	3,759	162	898	658	77	3,942	3,102	575	471	202,878		
合計	1,113,639	40,836	161,130	61,548	38,563	4,612	20,980	750	12,618	3,818	718	29,655	24,183	2,970	2,949	1,518,969		
前年度計	848,398	36,321	116,374	37,263	19,492	3,646	8,210	309	6,290	2,854	141	12,980	11,774	881	2,590	1,107,523		

運輸業・日雇（現金）職種別求人数（63年度）

（単位人）

職 種 月	積入 卸出 し庫	冷入 凍出 倉庫	荷 造 梱 包	上 乗 り 助 手	船 内 荷 役	船 内 大 工	沿 岸 荷 役	搬 入	玉 掛 等 雑 役	合 計
4	224	1,801		1,807		92	591	100	112	4,727
5	405	2,554		1,530		80	1,340	88		5,997
6	539	2,026		930	170	60	405	76	34	4,240
7	308	1,822	34	926	155	82	271	88	45	3,731
8	299	2,179	48	870	125	63	270	96	50	4,000
9	286	1,942	44	920	121	22	253	110	49	3,747
10	297	2,424	44	1,215	110	35	232	132	48	4,537
11	287	2,411	36	978	70	28	208	178	26	4,222
12	306	1,977	31	835			154	240		3,543
1	244	1,349	40	620			160	190	83	2,686
2	253	1,369	34	535			136	170	85	2,582
3	517	2,289	50	300		16	200	255	100	3,727
合 計	3,965	24,143	361	11,466	751	478	4,220	1,723	632	47,739
前年度	4,743	15,537	138	4,927	136	162	3,198	1,097	1,551	31,489

製造業・その他日雇（現金）職種別求人数（昭和63年度）

（単位人）

職 種 月	工 会 員 社 手 雑 元 役	玉 掛 工	職 人 手 元	築 レ ン 炉 ガ 手 元	船 内 掃 除	溶 接 工	フ ォ ー ク リ フ ト シ ョ ベ ル 運 転 手	チ ク ロ 職 人	重 量 鳶	運 搬	定 修 そ の 他	合 計
4	1,548	386	167	522	6	831	19	125				3,604
5	1,182	355	142	334		397	89	312	4			2,815
6	1,223	373	118	368		374	59	239	32			2,786
7	1,295	519	6	588		488	75	56				3,027
8	1,487	440	20	673		672	133					3,425
9	1,538	475	152	633	5	728	146					3,677
10	1,548	308	317	593		478	168	5				3,417
11	1,389	394	84	381		504	162	25				2,939
12	1,334	390	72	416		349	169	79				2,809
1	1,173	300	65	1,075		216	124	58	8			3,019
2	1,172	281	114	816		194	107		17			2,701
3	1,807	594	153	1,317		282	152	3	7			4,315
合 計	16,696	4,815	1,410	7,716	11	5,513	1,403	902	68			38,534
前年度	14,650	5,402	1,884	4,550	1,753	9,919	76	1,259	19	404	253	40,169

建設業・日雇（現金）職業別賃金表（昭和63年度）

（単位円）

月	職 種 賃 金	普建	仮	鉄	鳶	大	左	溶	石	解	舗	そ	各	普	(大)	軽
		通土	枠	筋	工	工	官	接	ブ	体	装	各	種	種	運	作
		雑	バラ	工	工	工	工	工	ロ	工	工	種	職	手	転	業
		業	シ						ック			の	人	元	手	
		役							ク			他			(大	
									工			人			型	
									工			元			・	
									工						特	
									工						殊	
															手	
6	最 高	13,500	15,000	16,000	16,500	20,000	15,000	13,000	22,000	13,000	14,000	13,000	15,000	14,000	13,000	8,000
	最 低	9,000	11,000	11,500	12,000	13,000	11,000	9,500	11,000	10,000	9,500	9,800	9,500	10,000	10,500	6,000
	平 均	9,568	11,485	12,423	13,727	14,877	12,750	11,094	12,706	11,341	11,595	10,244	10,982	10,756	11,637	6,222
	前年平均	9,080	9,842	11,179	12,353	13,409	12,697	10,577	13,053	10,291	11,100	10,000	9,417	10,186	11,190	8,269
10	最 高	13,500	14,000	15,000	17,000	20,000	15,000	15,000	15,000	14,000	15,000	12,000	15,000	14,000	13,500	9,500
	最 低	9,000	10,000	11,500	12,000	13,000	11,000	10,000	11,000	10,500	10,000	9,500	9,500	10,000	11,000	6,000
	平 均	9,630	11,412	13,150	14,102	15,425	12,536	11,705	13,182	11,738	12,181	10,400	10,843	10,941	12,186	7,938
	前年平均	9,068	10,795	11,823	12,961	14,038	12,135	10,581	12,250	9,946	10,733	10,000	10,194	10,116	11,061	6,144
1	最 高	15,000	15,000	20,000	16,000	23,000	15,000	14,000	17,000	15,000	14,000	20,000	14,000	14,000	14,000	9,000
	最 低	9,000	9,500	12,000	12,000	14,000	11,000	10,000	11,000	10,500	11,000	11,000	9,500	10,000	10,500	8,000
	平 均	9,685	11,871	13,710	14,133	17,203	13,527	11,879	13,857	12,376	13,149	13,400	11,418	11,075	12,188	8,317
	前年平均	9,092	10,694	11,994	13,202	14,365	11,852	10,626	14,250	10,077	10,500	12,500	10,696	10,067	11,258	8,500
3	最 高	15,000	15,000	15,000	18,000	23,000	18,000	15,000	20,000	17,000	17,000	14,000	14,000	15,500	14,000	9,500
	最 低	9,000	10,000	12,000	12,000	13,000	11,000	11,000	11,000	11,000	11,000	9,500	9,500	10,000	11,000	8,000
	平 均	10,374	12,213	13,884	14,931	17,646	14,318	12,406	15,455	12,355	13,252	11,906	11,231	11,509	12,574	8,378
	前年平均	9,638	11,079	12,083	13,998	14,890	12,625	11,349	13,778	10,959	11,386	11,679	10,378	10,861	11,757	7,128

○賃金は8時間労働で食費、交通費、残業等の手当は含まれていない。

○平均賃金は1件あたりの平均賃金である。

製造業・その他日雇（現金）職種別賃金（昭和63年度）

月	職 種 賃 金	工 会	玉	各	築	船	溶	フ	運	職	重
		社 員 手 元	掛 工	職 人 手 元	レン ガ 手 元	内 掃 除	接 工	ォ リ フ ト	シ ン ケ ル 等 手	ク 人 口	量 嵩
6	最 高	12,000	9,500	11,000	11,500		11,000	11,000	13,500	13,000	
	最 低	8,500	9,000	9,500	9,500		10,000	9,500	11,000	13,000	
	平 均	9,288	9,269	9,703	9,772		10,968	10,949	13,052	13,000	
	前年平均	9,104	9,000	8,500	8,938	9,000	9,602				
10	最 高	12,000	9,500	10,000	10,000		11,000	11,000	13,500		
	最 低	8,000	9,460	9,500	9,500		10,000	9,500	13,500		
	平 均	8,691	9,482	9,557	9,676		10,915	10,697	13,500		
	前年平均	9,031	9,000	8,500	8,893	9,000	9,623	10,000	12,990		
1	最 高	12,000	10,000	9,500	10,000		11,000	10,000	13,000	13,000	
	最 低	8,000	9,500	9,500	9,500		11,000	9,500	13,000	13,000	
	平 均	9,620	9,700	9,500	9,975		11,000	9,903	13,000	13,000	
	前年平均	9,053	9,000	9,500	8,830	9,000	9,845		11,000		
3	最 高	12,000	10,500	9,500	11,500		11,000	11,000	12,000	13,000	
	最 低	8,000	9,500	8,500	10,000		11,000	9,500	12,000	13,000	
	平 均	9,540	10,073	9,009	10,319		11,000	9,931	12,000	13,000	
	前年平均	9,110	9,140	9,500	9,333	9,500	10,692		11,191		

- ・賃金は8時間労働で食費、交通費、残業等の手当は含まれていない。
- ・平均賃金は1件あたりの平均賃金である。

運輸業（現金）職種別賃金（昭和63年度）

月	職 種 賃 金	積入	冷入	荷	上助	船	船	沿	搬	雑
		卸出 し庫	凍出 庫庫	梱 造包	乗 り手	荷 内役	大 内工	荷 岸役	入	役
6	最 高	12,000	11,000		10,000	10,000	12,910	9,800	10,000	9,800
	最 低	10,000	7,500		10,000	10,000	12,910	9,000	10,000	9,800
	平 均	10,553	9,886		10,000	10,000	12,910	9,612	10,000	9,800
	前年平均	10,451	8,934		8,985			9,652	10,000	9,000
10	最 高	12,000	11,000	7,500	10,000	10,000	12,910	9,800	10,000	9,800
	最 低	11,000	7,500	7,500	10,000	10,000	12,910	9,000	10,000	9,800
	平 均	11,495	9,633	7,500	10,000	10,000	12,910	9,345	10,000	9,800
	前年平均	9,288	9,220		9,000	9,300		9,000	10,000	9,000
1	最 高	12,000	11,000	7,500	10,000			9,000	10,000	9,800
	最 低	11,000	7,500	7,500	10,000			9,000	10,000	9,800
	平 均	11,484	9,566	7,500	10,000			9,000	10,000	9,800
	前年平均	10,507	8,863		9,000		12,910	9,264	10,000	9,000
3	最 高	12,000	12,000	7,500	10,500		12,910	9,000	12,000	10,800
	最 低	10,800	7,500	7,500	10,000		12,910	9,000	10,000	10,800
	平 均	11,220	10,196	7,500	10,133		12,910	9,000	10,039	10,800
	前年平均	11,826	9,679		9,000		12,910	9,620	10,000	9,468

- ・賃金は8時間労働で食費、交通費、残業等の手当は含まれていない。
- ・平均賃金は1件あたりの平均賃金である。

(2) 期間雇用、一般求人と紹介

当センターでは日雇（現金）紹介のほかに、期間雇用（1カ月以内の短期）と一般（1カ月を超える長期）の職業紹介も行っている。

紹介方法は「相対方式」と、紹介課窓口に求人票を公開掲示し求職者の希望により、紹介票を交付する「窓口紹介」とを併用している。

求人票の公開掲示は、当日の新規求人を午前10時20分と午後2時30分に行い、求人条件説明後、求職票にもとづき紹介している。未充足求人については随時紹介している。

昭和63年度の期間雇用求人は窓口9169件27,452人延430,271人、相対3,546件87,263人延1,063,795人、合計12,715件114,715人延1,494,066人で前年度比では、窓口-11件2,474人延44,876人11.6%の増、相対807件18,509人延246,317人30.1%の増、合計796件20,983人延291,193人24.2%の増となった。

一般求人は559件1,315人で前年度比135件384人の増となった。

紹介は窓口12,337人延174,616人、相対87,263人延1,063,795人、合計99,600人延1,238,411人で前年度比では、窓口-226人延-6,130人3.4%の減、相対18,509人延246,317人30.1%の増、合計18,243人延240,187人24.1%の増となった。

一般紹介は719人で前年度比144人の増となった。

紹介課窓口を訪れた求職者は65,627人であった。求職相談で電話の取り次ぎは5,708人、求職票にもとづく求職受付は16,623人あった。

期間雇用・一般求人紹介状況、賃金、職業相談は別表のとおりである。

期間雇用、一般求人、

項目 月	期間雇用求人（短期・1ヶ月未満）													
	運 輸			建 設			製 造 ・ そ の 他			計			運 輸	
	件	人	延	件	人	延	件	人	延	件	人	延	人	延
4	0	0	0	593	1,531	24,135	58	222	4,090	651	1,753	28,225	0	0
	0	0	0	217	5,435	63,880	7	110	1,561	224	5,545	65,441	0	0
	0	0	0	810	6,966	88,015	65	332	5,651	875	7,298	93,666	0	0
5	0	0	0	549	1,408	25,483	53	133	2,454	602	1,541	27,937	0	0
	0	0	0	193	5,016	60,672	8	64	720	201	5,080	61,392	0	0
	0	0	0	742	6,424	86,155	61	197	3,174	803	6,621	89,329	0	0
6	0	0	0	665	1,749	30,110	53	145	2,540	718	1,894	32,650	0	0
	0	0	0	180	4,607	58,846	6	61	895	186	4,668	59,741	0	0
	0	0	0	845	6,356	88,956	59	206	3,435	904	6,562	92,391	0	0
7	0	0	0	704	1,929	27,598	100	332	3,814	804	2,261	31,412	0	0
	0	0	0	243	6,900	92,000	11	157	2,167	254	7,057	94,167	0	0
	0	0	0	947	8,829	119,598	111	489	5,981	1,058	9,318	125,579	0	0
8	0	0	0	681	2,241	36,119	90	358	4,078	771	2,599	40,197	0	0
	0	0	0	275	6,692	82,085	8	103	1,366	283	6,795	83,451	0	0
	0	0	0	956	8,933	118,204	98	461	5,444	1,054	9,394	123,648	0	0
9	0	0	0	647	2,134	36,354	108	301	5,416	755	2,435	41,770	0	0
	0	0	0	308	8,121	103,889	7	144	1,532	315	8,265	105,421	0	0
	0	0	0	955	10,255	140,243	115	445	6,948	1,070	10,700	147,191	0	0
10	0	0	0	730	2,041	33,838	121	409	8,065	851	2,450	41,903	0	0
	0	0	0	325	7,793	96,487	13	154	2,101	338	7,947	98,588	0	0
	0	0	0	1,055	9,834	130,325	134	563	10,166	1,189	10,397	140,491	0	0
11	0	0	0	765	2,092	33,360	95	318	5,574	860	2,410	38,934	0	0
	0	0	0	356	8,162	99,763	16	177	2,281	372	8,339	102,044	0	0
	0	0	0	1,121	10,254	133,123	111	495	7,855	1,232	10,749	140,978	0	0
12	0	0	0	489	1,363	17,246	78	312	3,378	567	1,675	20,624	0	0
	0	0	0	292	7,146	78,612	16	136	2,063	308	7,282	80,675	0	0
	0	0	0	781	8,509	95,858	94	448	5,441	875	8,957	101,299	0	0
1	0	0	0	725	2,499	44,922	124	397	6,919	849	2,896	51,841	0	0
	0	0	0	323	7,773	96,671	12	225	3,230	335	7,998	99,901	0	0
	0	0	0	1,048	10,272	141,593	136	622	10,149	1,184	10,894	151,742	0	0
2	0	0	0	755	2,483	34,060	87	372	4,567	842	2,855	38,627	0	0
	0	0	0	346	9,334	109,913	16	240	3,270	362	9,574	113,183	0	0
	0	0	0	1,101	11,817	143,973	103	612	7,837	1,204	12,429	151,810	0	0
3	4	116	164	770	2,175	29,498	125	392	6,489	899	2,683	36,151	26	26
	0	0	0	354	8,472	97,067	14	241	2,724	368	8,713	99,791	0	0
	4	116	164	1,124	10,647	126,565	139	633	9,213	1,267	11,396	135,942	26	26
合計	4	116	164	8,073	23,645	372,723	1,092	3,691	57,384	9,169	27,452	430,271	26	26
	0	0	0	3,412	85,451	1,039,885	134	1,812	23,910	3,546	87,263	1,063,795	0	0
	4	116	164	11,485	109,096	1,412,608	1,226	5,503	81,294	12,715	114,715	1,494,066	26	26

紹介状況（昭和63年度）

期間雇用紹介						一般求人（長期・1ヶ月以上）								一般紹介			
建設		製造・その他		計		運輸		建設		製造・その他		計		運輸	建設	製造・その他	計
人	延	人	延	人	延	件	人	件	人	件	人	件	人	人	人	人	人
938	13,760	127	1,995	1,065	15,755	0	0	36	50	3	4	39	54	0	34	2	36
5,435	63,880	110	1,561	5,545	65,441	0	0	1	1	0	0	1	1	0	1	0	1
6,373	77,640	237	3,556	6,610	81,196	0	0	37	51	3	4	40	55	0	35	2	37
1,024	15,841	90	1,590	1,114	17,431	0	0	17	18	2	17	19	35	0	11	5	16
5,016	60,672	64	720	5,080	61,392	0	0	1	6	0	0	1	6	0	6	0	6
6,040	76,513	154	2,310	6,194	78,823	0	0	18	24	2	17	20	41	0	17	5	22
1,042	16,140	105	1,843	1,147	17,983	0	0	41	67	15	26	56	93	0	37	11	48
4,607	58,846	61	895	4,668	59,741	0	0	1	1	0	0	1	1	0	1	0	1
5,649	74,986	166	2,738	5,815	77,724	0	0	42	68	15	26	57	94	0	38	11	49
994	14,130	182	2,380	1,176	16,510	0	0	25	29	10	21	35	50	0	22	6	28
6,900	92,000	157	2,167	7,057	94,167	0	0	2	40	0	0	2	40	0	40	0	40
7,894	106,130	339	4,547	8,233	110,677	0	0	27	69	10	21	37	90	0	62	6	68
737	9,297	171	1,602	908	10,899	0	0	41	56	10	47	51	103	0	28	10	38
6,692	82,085	103	1,366	6,795	83,451	0	0	2	2	0	0	2	2	0	2	0	2
7,429	91,382	274	2,968	7,703	94,350	0	0	43	58	10	47	53	105	0	30	10	40
723	10,520	142	2,521	865	13,041	0	0	37	55	14	71	51	126	0	29	18	47
8,121	103,889	144	1,532	8,265	105,421	0	0	1	4	0	0	1	4	0	4	0	4
8,844	114,409	286	4,053	9,130	118,462	0	0	38	59	14	71	52	130	0	33	18	51
816	12,182	193	3,614	1,009	15,796	0	0	32	43	14	81	46	124	0	18	25	43
7,793	96,487	154	2,101	7,947	98,588	0	0	1	15	0	0	1	15	0	15	0	15
8,609	108,669	347	5,715	8,956	114,384	0	0	33	58	14	81	47	139	0	33	25	58
895	13,125	132	2,249	1,027	15,374	0	0	46	83	18	76	64	159	0	19	41	60
8,162	99,763	177	2,281	8,339	102,044	0	0	6	25	2	20	8	45	0	25	20	45
9,057	112,888	309	4,530	9,366	117,418	0	0	52	108	20	96	72	204	0	44	61	105
650	7,890	159	1,397	809	9,287	0	0	27	32	4	7	31	39	0	18	3	21
7,146	78,612	136	2,063	7,282	80,675	0	0	2	2	0	0	2	2	0	2	0	2
7,796	86,502	295	3,460	8,091	89,962	0	0	29	34	4	7	33	41	0	20	3	23
799	12,186	184	3,074	983	15,260	0	0	47	68	14	37	61	105	0	25	8	33
7,773	96,671	225	3,230	7,998	99,901	0	0	4	31	0	0	4	31	0	31	0	31
8,572	108,857	409	6,304	8,981	115,161	0	0	51	99	14	37	65	136	0	56	8	64
1,026	11,673	131	1,995	1,157	13,668	0	0	27	41	6	28	33	69	0	26	9	35
9,334	109,913	240	3,270	9,574	113,183	0	0	7	39	0	0	7	39	0	39	0	39
10,360	121,586	371	5,265	10,731	126,851	0	0	34	80	6	28	40	108	0	65	9	74
907	11,385	144	2,201	1,077	13,612	0	0	22	59	11	42	33	101	0	22	35	57
8,472	97,067	241	2,724	8,713	99,791	0	0	9	46	1	25	10	71	0	46	25	71
9,379	108,452	385	4,925	9,790	113,403	0	0	31	105	12	67	43	172	0	68	60	128
10,551	148,129	1,760	26,461	12,337	174,616	0	0	398	601	121	457	519	1,058	0	289	173	462
85,451	1,039,885	1,812	23,910	87,263	1,063,795	0	0	37	212	3	45	40	257	0	212	45	257
96,002	1,188,014	3,572	50,371	99,600	1,238,411	0	0	435	813	124	502	559	1,315	0	501	218	719

期間雇用職種別賃金（昭和63年度 窓口紹介）

（単位円）

月	職 種 賃 金	普建	仮バ	鉄	鳶	大	左	溶	石ブ	ハ解	運	運	工	軽道	夜	炊※	飯
		通土 作雑 業役	バラ 枠シ	筋 工	工	工	官	接 工	ロック ク 工工	ッ体 リ工 工工	（普 通） 手	（特 殊） 手	場内 雑役	（ガ ード マン 業跡） 作	勤	事	代
6	最 高	12,700	13,700	16,700	16,700	19,700	12,500	14,700	14,700	13,700	14,000	14,000	9,500	8,500	15,500	120,000	2,200
	最 低	9,500	11,000	13,000	13,700	14,700	12,500	10,000	10,000	11,000	10,000	10,000	8,500	4,500	11,000	80,000	1,000
	平 均	9,927	12,738	14,315	14,738	17,887	12,500	12,097	12,097	12,043	11,048	11,885	9,224	8,397	13,500	102,667	1,720
	前年平均	9,300	10,000	12,181	13,458	13,021	12,214	11,000	11,000			10,255	10,980	9,053	6,500	14,147	112,000
10	最 高	15,000	12,000	17,700	16,700	21,700	15,700	14,700	14,700		14,700	14,700	12,700	8,500	18,700	180,000	2,000
	最 低	9,000	11,000	14,200	13,700	13,700	11,000	10,000	14,700		10,000	10,000	9,000	6,200	10,000	100,000	1,000
	平 均	11,054	11,500	15,400	15,111	17,825	12,990	12,569	14,700		11,698	12,419	11,054	8,308	14,355	118,000	1,685
	前年平均	9,774	10,500	13,674	14,968	15,972		11,148		14,600	11,363	11,510	10,790	6,183	13,930	110,000	1,704
1	最 高	16,700	13,700	16,700	15,700	22,700	15,000	14,700			13,700	14,700	12,700	9,200	15,500	150,000	2,050
	最 低	9,500	13,700	14,700	13,000	14,500	14,700	10,000			10,000	10,500	9,000	5,500	11,000	100,000	1,000
	平 均	11,130	13,700	15,589	14,928	17,838	14,786	12,746			11,648	12,653	10,925	8,246	14,173	115,000	1,635
	前年平均	9,983	12,200	14,374	15,037	16,850	13,640	11,046			10,971	11,690	9,772	6,464	14,113	125,000	1,713
3	最 高	16,000		17,000	19,000	22,000	19,000	16,000	30,000		15,000	17,000	14,000	9,000	18,500	150,000	2,300
	最 低	10,000		15,000	14,500	14,500	14,000	11,000	30,000		11,000	11,000	9,500	7,000	14,000	70,000	1,000
	平 均	12,014		15,400	16,250	19,622	17,357	13,648	30,000		12,858	14,160	11,434	8,303	15,514	111,111	2,004
	前年平均	10,475	10,500	14,327	14,540	16,868	14,650	11,150	19,600	16,100	11,349	11,923	10,300	6,400	13,020	95,000	1,693

- この表の賃金は8時間労働で交通費、残業等の手当は含まれていない。
- 食費（衛生費も含む）が喰抜の場合は賃金に2,000円を加算してある。
- * 印は賃金月額である。

期間雇用職種別賃金（昭和63年度 相対紹介）

（単位円）

月	職 種 賃 金	建 土 雑 役	仮 バ ラ 枠 シ	鉄 筋 工	鳶 工	大 工	左 官	溶 接 工	石 ブ ロ ク ク 工	ハ ッ リ 工	解 体 工	運 転 手 （ 普 通 ）	運 転 手 （ 特 殊 ）	工 場 内 雑 役	軽 遺 作 業 （ ガ ド マ ン 跡 ）	夜 勤	炊 事	飯 代
		6	最 高	11,700	13,700	15,700	14,700	20,000		13,700				12,700	13,700	10,700		
最 低	9,500		10,500	12,000	13,700	14,000		12,700				10,000	11,500	9,000			*120,000	1,000
平 均	9,605		11,725	14,067	14,200	17,467		13,033				10,920	12,350	9,567			*120,000	1,816
前年平均	9,017		12,000	11,250	10,500	14,650		10,000				10,350	10,500	11,000				1,750
10	最 高	11,800	14,800	16,300	14,800	21,800						13,300	13,800	12,000			6,000	2,400
	最 低	9,300	10,800	12,500	12,800	14,000						10,500	11,500	9,000			6,000	1,000
	平 均	9,798	11,683	15,041	14,110	18,843						11,017	12,343	9,985			6,000	1,834
	前年平均	9,094	10,700	13,365	13,213	16,306	12,000		13,000	12,600	10,218	12,517	9,000					1,784
1	最 高	14,000	14,800	16,800	15,800	23,800	13,000	14,300			12,800	11,800	14,300	11,800	8,000			2,500
	最 低	9,500	11,000	12,500	13,800	17,800	12,800	12,000			12,000	10,500	11,500	9,500	8,000			1,000
	平 均	9,871	13,200	15,620	14,968	20,743	12,900	13,475			12,400	11,108	12,857	10,270	8,000			1,832
	前年平均	9,199	11,800	13,300	13,390	17,627		12,700				10,370	12,000	10,067	6,500		*125,000	1,769
3	最 高	14,500	15,000	17,000	19,000	22,000		16,000			13,000	14,000	18,000	12,000	10,500	15,700	*150,000	2,500
	最 低	10,000	11,500	13,000	14,000	20,000		13,000			13,000	11,000	12,000	10,500	6,500	15,000	*150,000	1,000
	平 均	10,869	13,250	15,961	16,000	21,364		14,600			13,000	12,070	14,167	11,150	9,000	15,140	*150,000	1,980
	前年平均	9,612	13,733	14,275	13,900	17,000			19,600			10,994	12,200	9,783				1,828

- この表の賃金は8時間労働で交通費、残業等の手当は含まれていない。
- 食費（衛生費も含む）が喰抜の場合は賃金に2,000円を加算してある。
- *印は賃金月額である。

(3) 窓口紹介の概要

昭和63年度の窓口紹介労働者は4,397人であり、その概要はつぎのとおりである。

年 齢

年令 月	25 未満	25 ～29	30 ～34	35 ～39	40 ～44	45 ～49	50 ～54	55 ～59	60 以上	最高令 最年少	平均
6月	3	8	71	215	259	306	217	96	20	65 24	45
10月	3	12	55	205	211	237	215	88	21	67 21	45
1月	3	13	42	189	245	203	205	83	31	64 21	45
3月	6	23	34	190	267	239	240	85	44	67 20	45

就 業 場 所

月	大阪府	兵庫県	京都府	奈良県	滋賀県	和歌山県	関 東	東 海	甲信越 北 陸	中 国 四 国	その他
6月	364	275	182	133	130	8	31	117	50	5	0
10月	286	199	95	94	115	23	39	166	84	38	3
1月	278	260	176	68	101	5	54	136	9	23	2
3月	372	209	147	132	102	17	24	115	32	29	6

注1. 就業場所が2つ以上の府県にまたがる場合は、各々の府県に算入している。

注2. 関東 - 東京・埼玉・千葉・神奈川・栃木・茨城・群馬

東海 - 岐阜・愛知・三重・静岡

甲信越・北陸 - 新潟・山梨・長野・富山・石川・福井

中国・四国

その他 - これら以外の道県

職 種（建設・製造・その他）

職 種 月	建 土 雑 役	軽 作 業	職 人										職 人 手 元	運 転 手		炊 事	雑 役	職 人				そ の 他
			仮 枠	バ ラ ン	鉄 筋 工	鳶 工	左 官	溶 接 工	ブ ロ ック 工	石 工	解 体	ハ ッ リ		大 工	塗 装			そ の 他	普 通	大 重 型 機	溶 接 工	
6月	698	77	21	37	32	1	11	5	5	24		19	28	81	25	15	72	37		2	4	1
10月	539	37		28	16	6	25			18		32	66	57	49	16	113	31	1		11	7
1月	489	36	8	33	11	7	47		37	28		14	39	60	55	9	84	20			39	
3月	638	34	2	20	8	17	35	1		40	7	5	24	58	48	9	132	39	7		7	3

注 軽作業とは、遺跡堀作業、警備作業など

雇 用 期 間

期 間 月	短 期							長 期 (1ヶ月以上)	計
	1日契約	5日契約	7日契約	10日契約	15日契約	20日契約	30日契約		
6月	53	13	35	323	438	60	225	48	1,195
10月	62	72	53	219	325	52	218	51	1,052
1月	135	23	86	168	264	37	270	33	1,016
3月	186	77	68	259	273	44	170	57	1,134

職業相談等取扱状況（昭和63年度）

項目 月	求職者	求職票	求人票 照会	電話調べ 取り次ぎ	苦情等 相談	飲酒者等	プラカード 交付	その他
4	6,022	1,436	2,049	603	160	199	450	203
5	6,085	1,721	1,844	604	151	157	370	113
	12,107	3,157	3,893	1,207	311	356	820	316
6	6,632	1,692	2,119	637	163	146	424	121
	18,739	4,849	6,012	1,844	474	502	1,244	437
7	6,062	1,591	2,065	618	123	117	817	119
	24,801	6,440	8,077	2,462	597	619	2,061	556
8	4,860	1,225	1,891	550	149	121	999	91
	29,661	7,665	9,968	3,012	746	740	3,060	647
9	4,780	1,150	1,969	480	109	108	869	98
	34,441	8,815	11,937	3,492	855	848	3,929	745
10	5,005	1,332	2,000	393	93	121	917	88
	39,446	10,147	13,937	3,885	948	969	4,846	833
11	5,615	1,356	2,166	334	63	111	1,156	72
	45,061	11,503	16,103	4,219	1,011	1,080	6,002	905
12	3,801	980	1,587	341	86	106	751	53
	48,862	12,483	17,690	4,560	1,097	1,186	6,753	958
1	5,790	1,253	2,012	411	75	103	1,160	52
	54,652	13,736	19,702	4,971	1,172	1,289	7,913	1,010
2	5,460	1,446	2,438	340	94	139	1,419	73
	60,112	15,182	22,140	5,311	1,266	1,428	9,332	1,083
3	5,515	1,441	2,516	397	108	135	1,693	99
計	65,627	16,623	24,656	5,708	1,374	1,563	11,025	1,182