西成地域 日雇労働者の

就 労 と 福 祉 の た め に

第26号

62年度事業の報告

財団法人 西成労働福祉センター

あいりん地区周辺要図

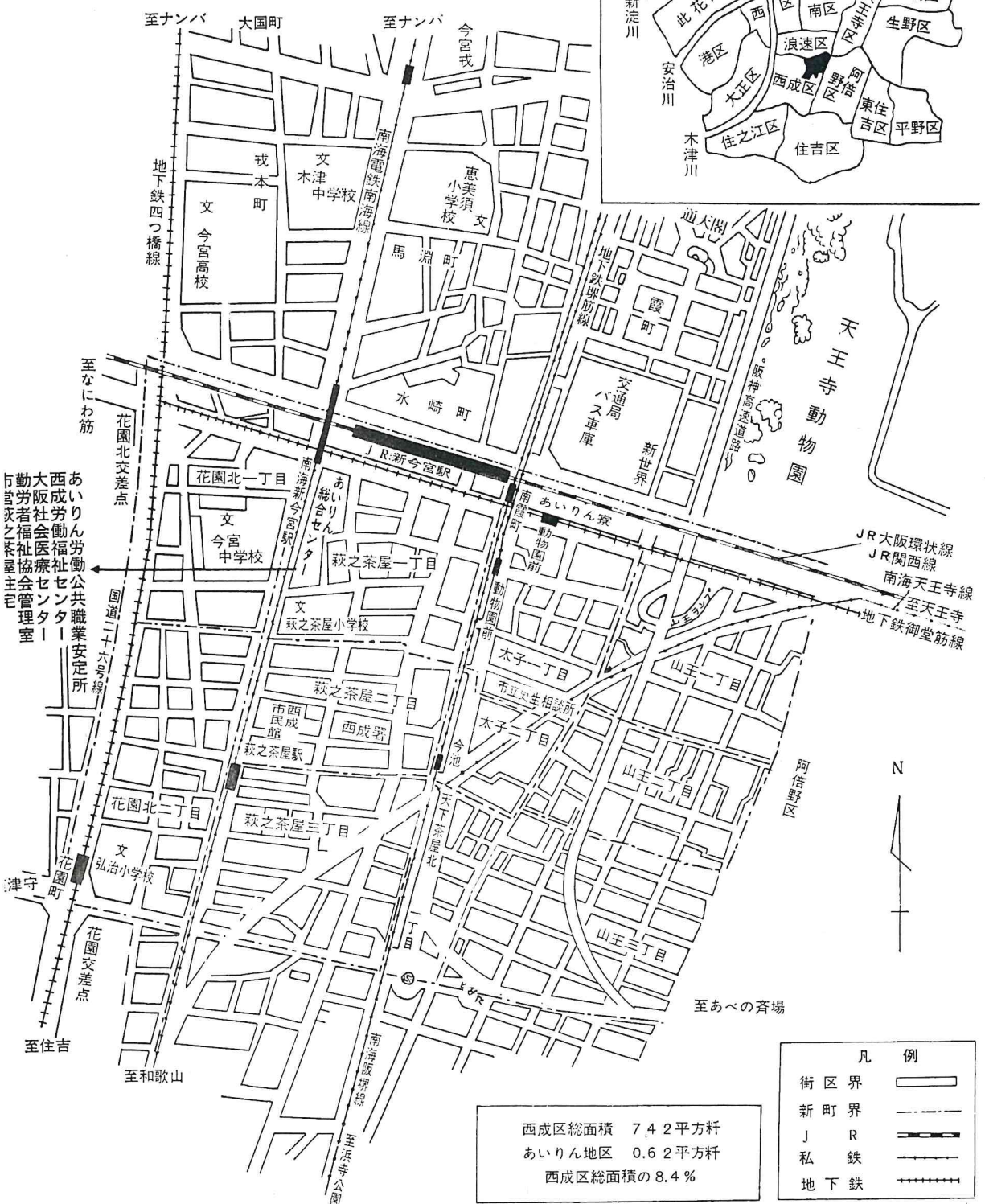
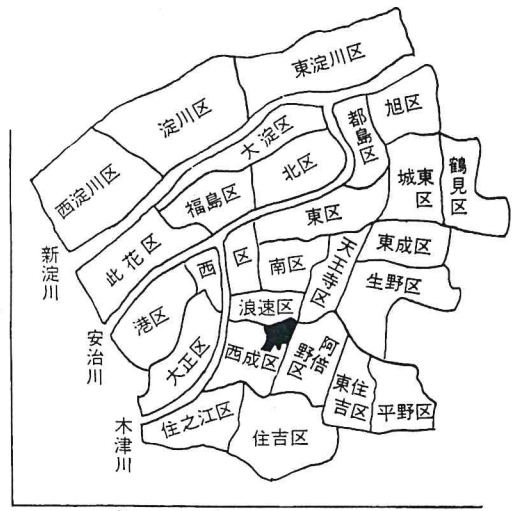

あいりん労働公共職業安定所
 西成労働福祉センター
 大阪社会医療センター
 勤労者福祉協会管理室
 下宮萩之茶屋住宅

西成区総面積 7.42平方千
 あいりん地区 0.62平方千
 西成区総面積の8.4%

凡	例
街区界	———
新町界	- - - - -
J R	——+——
私鉄	——+——
地下鉄	——+——

発 刊 に あ た っ て

当財団法人西成労働福祉センターは、昭和36年8月1日の第一次釜ヶ崎事件を契機に、官民一体となって地区労働者の就労正常化と生活安定をはかるべく、昭和37年10月1日に設立されたもので26年目を迎えております。

この間、大阪府をはじめ関係行政機関、地域の諸団体各位のご援助とご協力を得て、当センターに課せられた目的を微力ながら果してまいることができました。ここに、年報誌上ではありますが、厚く御礼を申し上げます。

この年報は、当センターが昭和62年度に実施しました諸事業の概要を取りまとめ関係資料を収録したものであります。本年報をご一読頂き、地区労働者の就労状況などその生活実情と当センター事業の実態・意義についてご理解を得ることができれば幸甚だと存じます。

本年報から浮びあがる地区労働者を取り巻く状況は、現今の社会経済情勢を反映したものであり、労働市場、労働福祉に関する問題点など複雑多岐に亘る諸課題を我々に提起していると言えましょう。そして、あいりん地区の労働者が大阪のみならず近畿全域にわたる産業経済の労働力の重要な担い手となっている現状を考えましても、近代的労働市場の育成ときめこまかな労働福祉の増進により一層努力する必要性を痛感するものです。

昭和62年度の雇用情勢は、内需拡大策による建設部門の景気の好調を反映して、年間日雇（現金）求人数がついに100万人の大台をこえ1,179,181人という史上最高を記録するなど概ね順調に推移してまいりました。一方で、昭和62年度末の有効求職者数は22,200人に達し、この三年間では3,319人ふえており、また平均年齢も48.79歳と高齢化がすすんでおります。これらの事柄から考えますと、今後の雇用情勢については、必ずしも楽観できないものがあります。今後とも、地区労働者に対する関係諸機関の一層のご支援を切望いたしますとともに、特に産業界各位の温いご理解を強くお願い申し上げます。

最後に、当センターに対しましても変らぬご指導、ご鞭撻をお願い申し上げます。

昭和63年9月

財団法人 西成労働福祉センター

理事長 島 津 要

目 次

I センター設立主旨・組織	1
1. 寄 附 行 為 (抜 萃)	1
2. 役 員 名 簿	2
3. 組 織 図	3
II 職 業 紹 介 事 業	4
1. 職 業 紹 介	4
(1) 日 雇 (現 金) 求 人 ・ 紹 介	4
(2) 期 間 雇 用 ・ 一 般 求 人 と 紹 介	14
(3) 窓 口 紹 介 の 概 況	19
2. 就 労 の 正 常 化	22
(1) 求 人 事 業 所 の 登 録	22
(2) 就 労 正 常 化 促 進 特 別 指 導	25
(3) 無 届 求 人 指 導 日	25
(4) 一 般 事 業 所 指 導	28
(5) 事 業 所 訪 問	28
(6) 求 人 開 拓	28
(7) 事 業 主 懇 談 会	28
(8) 求 人 事 業 所	29
III 労 働 災 害 に 関 す る 相 談 と 休 業 補 償 給 付 の 立 替 貸 付 事 業	31
1. 労 働 災 害 に 関 す る 相 談	31
2. 休 業 補 償 給 付 の 立 替 貸 付	33

IV 労働者福祉事業	43
1. 労働相談	43
(1) 労働相談取扱・処理状況	43
(2) 関係事業所分布と就労現場分布	44
(3) 労働基準監督署への申告	45
(4) 労働相談の内容	45
2. 福利厚生	55
(1) 健康医療相談	55
(2) 一般生活相談・家庭身上相談等	56
(3) 広報活動	58
(4) 文化・娯楽	58
(5) 各種技能講習の紹介	59
(6) シャワー室の無料開放	59
(7) 日雇労働者福利厚生措置事業	59
(8) 雇用（失業）保険と健康保険 ＝参考資料＝	60
(9) センターだより	64

I センター設立主旨・組織

1. 寄附行為（抜萃）

第 1 章 総 則

（名 称）

第1条 この法人は、財団法人西成労働福祉センターと称する。

（事務所の所在地）

第2条 この法人は、事務所を大阪市西成区萩之茶屋1丁目3番44号に置く。

（目 的）

第3条 この法人は、職業の不安定な者が多数居住している特定の地域における労働者の職業の安定を図るとともに、これらの者の福祉の増進に努め、もって労働者の生活の向上に資することを目的とする。

（事 業）

第4条 この法人は前条の目的を達成するため、次の事業を行う。

- (1) 労働大臣の許可を得て行う無料の職業紹介事業
- (2) 職業に関する相談及び指導
- (3) 労働者のための福利厚生事業
- (4) その他、この法人の目的を達成するために必要な事業

2. 役員名簿

昭和63年6月3日現在（順不同）

役職名	氏名	所属
理事長	島津 要	関西西成労働福祉センター
専務理事	森脇 澄夫	関西西成労働福祉センター
理事	今村 祐三郎	関西大阪建設業協会専務理事
理事	恵谷 繁	大阪府労働部長
理事	竹内 豊	関西大阪府トラック協会専務理事
理事	中野 高	関西大阪労働協会理事長
理事	藤原 晃	雇用促進事業団大阪支部長
理事	本田 精一	関西大阪労働者福祉協議会副会長
理事	村上 重雄	関西大阪労働者福祉協議会専務理事
理事	山本 敬一	全日本港湾労働組合 関西地方本部地方執行委員長
理事	岩田 安雄	大阪市民生局長
理事	渡瀬 浩	大阪商業大学副学長
監事	八色 博	大阪府労働部次長
監事	村岡 節夫	雇用促進事業団大阪支部庶務課長

3. 組織図

(分担事務)

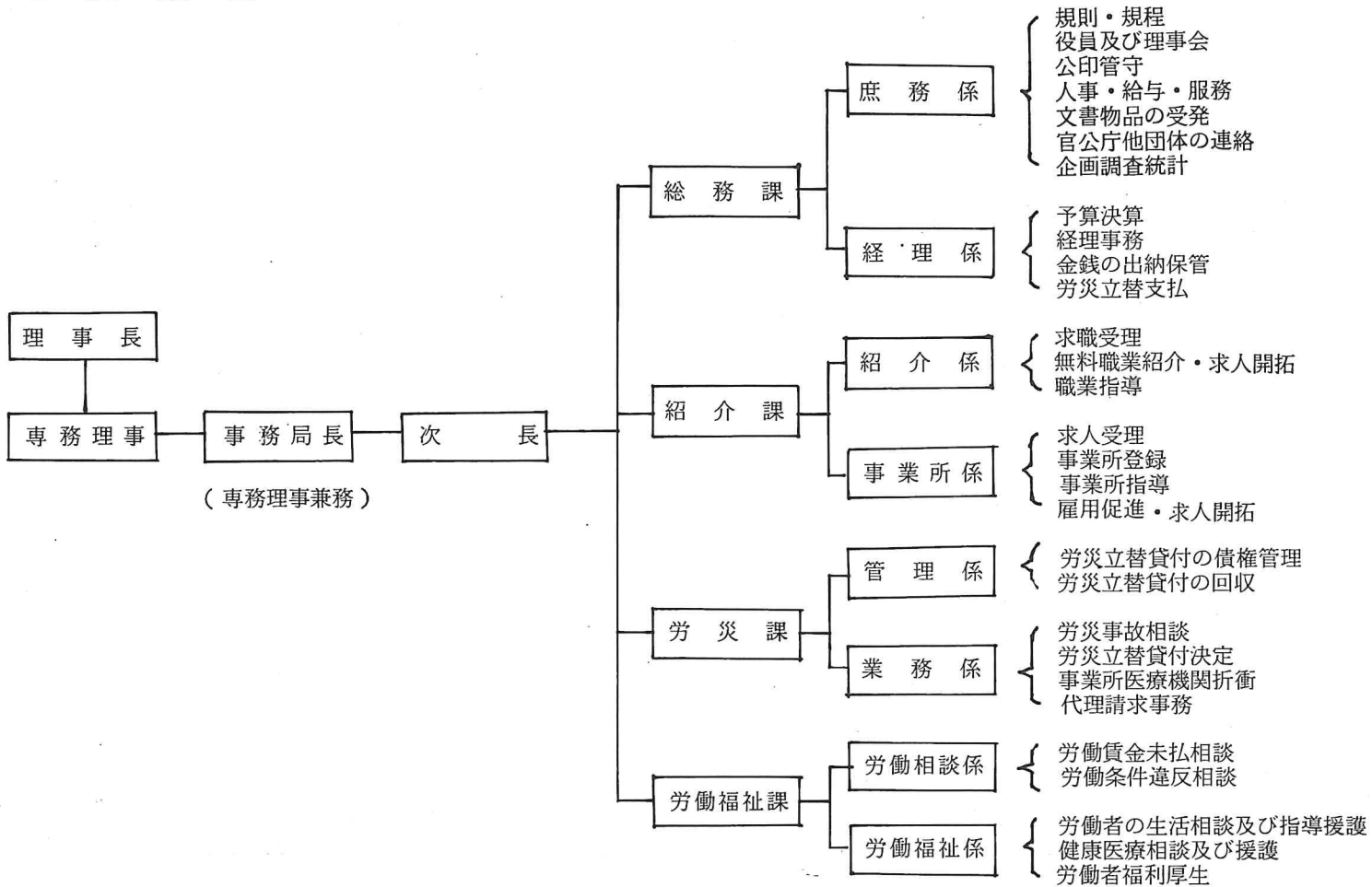

Ⅱ 職業紹介事業

1. 職業紹介

(1) 日雇（現金）求人・紹介

日雇の早朝職業紹介（就労あっせん）は、センターに届出された求人条件をもとに交付したプラカードを仲立ちとして、求人者と求職者がセンター寄場内で直接話し合って、雇用関係の成立をはかる「相対方式」で行っている。

昭和 62 年度の日雇求人・紹介は 94,565 件 1,179,181 人で前年度比 3,275 件 280,037 人 31.1% の増となった。

今年度は内需拡大にともなう公共工事の増加や前倒し執行、民間の住宅・ビル建設等の増加で建設産業は活気を呈している。地区日雇労働需要は昨年 8 月から急増し続け、年間を通じてセンター発足以来最高の求人状況となった。

年間の最高求人紹介は 3 月 5 日（土）399 件 6,341 人、最低は 8 月 16 日（日）26 件 146 人、1 日平均 263 件 3,276 人であった。

産業別内訳は運輸業が 4,937 件 31,489 人で前年度比 -815 件 -8,719 人 21.7% の減、建設業は 82,164 件 1,107,523 人で 5,377 件 289,822 人 35.4% の増、製造業は 7,464 件 40,169 人で -1,287 件 -1,066 人 2.6% の減となった。

産業別割合は運輸業が 2.7%、建設業が 93.9%、製造業が 3.4% となっている。

日雇求人・紹介の年度別、産業別、月別、職種別状況と賃金は別表のとおりである。

年度別、産業別、日雇（現金）

		港 湾 運 送 業				陸上運送業 （運輸）	産業別 百分比	建 設 業	産業別 百分比
		船 内	産業別 百分比	沿 岸	産業別 百分比				
S36.9 ~37.3	件数	2,662	26.2			2,021	20.2	5,360	32.3
	人員	43,114				33,318		53,232	
昭和 37年度	件数	4,235	21.7			2,251	9.7	9,673	35.1
	人員	77,964				34,696		126,026	
38	件数	11,530	30.1	3,066	11.8	4,630	8.9	13,028	38.8
	人員	161,562		63,111		47,872		209,171	
39	件数	13,711	26.0	7,095	19.0	4,763	8.1	13,480	36.1
	人員	160,432		122,683		52,228		233,377	
40	件数	9,733	19.9	4,835	21.0	2,289	2.0	10,083	39.3
	人員	106,220		111,693		10,768		209,738	
41	件数	7,393	22.2	5,078	14.1	2,974	1.9	14,995	46.5
	人員	143,039		91,269		12,493		300,114	
42	件数	11,394	28.5	2,583	4.7	6,193	6.1	11,972	33.8
	人員	200,049		32,831		42,591		237,210	
43	件数	7,943	18.2	1,524	2.7	6,818	9.7	11,926	37.4
	人員	116,654		16,988		62,540		240,387	
44	件数	7,747	12.6	221	0.5	8,078	7.8	20,635	49.5
	人員	95,682		4,009		59,615		377,057	
45	件数					9,219	11.5	21,690	48.3
	人員					68,509		287,863	
46	件数					10,026	14.2	25,252	54.1
	人員					83,451		318,630	
47	件数					11,011	11.2	45,895	60.2
	人員					88,180		473,515	
48	件数					6,770	9.6	33,711	57.4
	人員					58,922		352,819	
49	件数					4,782	13.8	14,281	49.2
	人員					65,688		234,600	
50	件数					4,732	20.6	12,380	46.3
	人員					62,503		140,258	
51	件数					4,832	14.2	18,117	64.8
	人員					54,641		249,433	
52	件数					4,993	7.9	38,052	81.8
	人員					44,076		455,635	
53	件数					4,269	7.3	45,467	86.6
	人員					43,277		512,044	
54	件数					4,640	4.9	62,799	89.4
	人員					38,116		689,270	
55	件数					4,525	4.6	60,516	86.8
	人員					32,539		610,971	
56	件数					3,403	4.7	54,776	85.3
	人員					27,470		503,218	
57	件数					3,475	3.8	58,843	88.0
	人員					23,200		535,746	
58	件数					3,691	4.9	60,519	89.5
	人員					33,257		613,500	
59	件数					4,942	4.7	68,340	90.2
	人員					38,837		741,930	
60	件数					5,633	4.1	78,476	90.9
	人員					35,945		789,232	
61	件数					5,752	4.5	76,787	90.9
	人員					40,208		817,701	
62	件数					4,937	2.7	82,164	93.9
	人員					31,489		1,107,523	

求人・紹介数の推移

製造業 (その他)	産業別 百分比	合計	45年度と 100と指 した 数	平均 求人数	最高求人数		最低求人数		AM8:00 残留 推定数
					月日	人員	月日	人員	
4,092	21.3	14,135	28	68	10. 6	1,969	1. 4	40	87,147
35,064		164,728		797					
12,731	33.5	28,890	60	80	9.28	2,167	1. 4	228	96,060
120,472		359,158		995					
5,668	10.4	37,922	90	105	8.20	2,560	5.11	248	121,280
55,970		537,686		1,482					
5,414	10.8	44,463	109	123	4.15	3,299	9.25	58	161,425
70,177		638,897		1,770					
4,188	17.8	31,128	90	85	3.23	3,034	11.14	202	148,760
94,813		533,232		1,460					
5,389	15.3	35,829	108	98	8.26	4,078	5.22	168	197,820
98,530		645,445		1,220					
9,538	26.9	41,680	118	114	7.19	3,759	10. 1	290	183,400
188,413		701,094		1,920					
9,676	32.0	37,887	108	105	10.11	2,973	1. 5	75	137,850
205,402		641,971		1,778					
11,909	29.6	48,590	128	134	9. 6	3,707	1. 4	55	144,350
225,624		761,987		2,110					
16,391	40.2	47,300	100	131	10. 1	3,822	12.30	105	147,700
239,680		596,052		1,651					
13,364	31.7	48,642	99	135	3.23	3,275	1. 4	172	170,200
186,445		588,526		1,630					
18,112	28.6	75,018	132	207	3. 7	3,525	1. 4	109	209,450
225,298		786,993		2,174					
15,872	33.0	56,353	103	156	5.12	3,280	1. 6	21	199,450
202,963		614,704		1,703					
11,284	37.0	30,347	80	84	6.14	2,250	8.17	32	160,470
176,373		476,661		1,320					
8,151	33.1	25,263	51	70	3.24	1,770	1. 4	17	162,910
100,487		303,248		840					
7,500	21.0	30,449	65	84	3.15	2,559	1. 4	98	172,400
80,907		384,981		1,066					
5,976	10.3	49,021	94	135	3.15	3,803	1. 4	33	176,050
57,283		556,994		1,543					
4,268	6.1	54,004	99	150	3. 8	3,186	6. 4	80	193,800
36,288		591,609		1,639					
5,366	5.7	72,805	129	202	3.15	3,813	1. 6	99	219,750
44,103		771,489		2,137					
7,192	8.6	72,293	118	201	3.19	3,837	8.17	96	222,900
60,692		704,202		1,956					
8,289	10.0	66,468	99	184	3.12	3,179	8.16	43	218,650
59,294		589,982		1,634					
6,951	8.2	69,269	102	192	3.23	3,976	5. 2	53	219,500
49,895		608,841		1,687					
6,553	5.6	70,763	115	195	3. 7	4,313	1. 4	72	237,290
38,198		684,955		1,892					
7,262	5.1	80,544	138	223	3.23	4,464	1. 4	77	235,360
41,722		822,489		2,278					
7,835	5.0	91,944	146	255	12. 6	4,132	1. 4	31	223,300
43,342		868,519		2,406					
8,751	4.6	91,290	151	254	3.17	5,346	8.17	97	256,700
41,235		899,144		2,498					
7,464	3.4	94,565	198	262	3. 5	6,341	8.16	146	275,100
40,169		1,179,181		3,266					

年度別・産業別・日雇（現金）就労あっせん状況

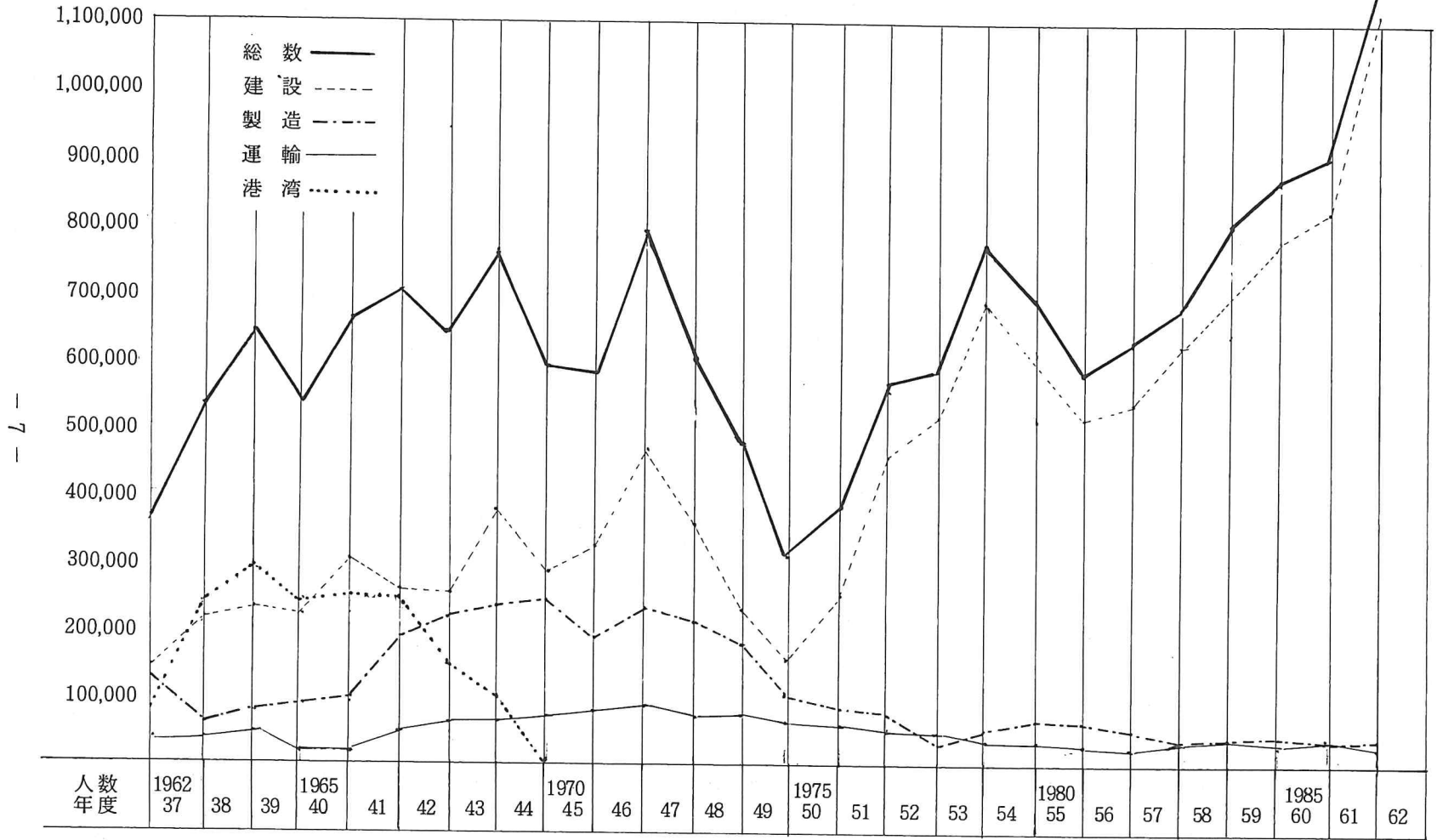

昭和62年度 月別(現金)求人紹介状況

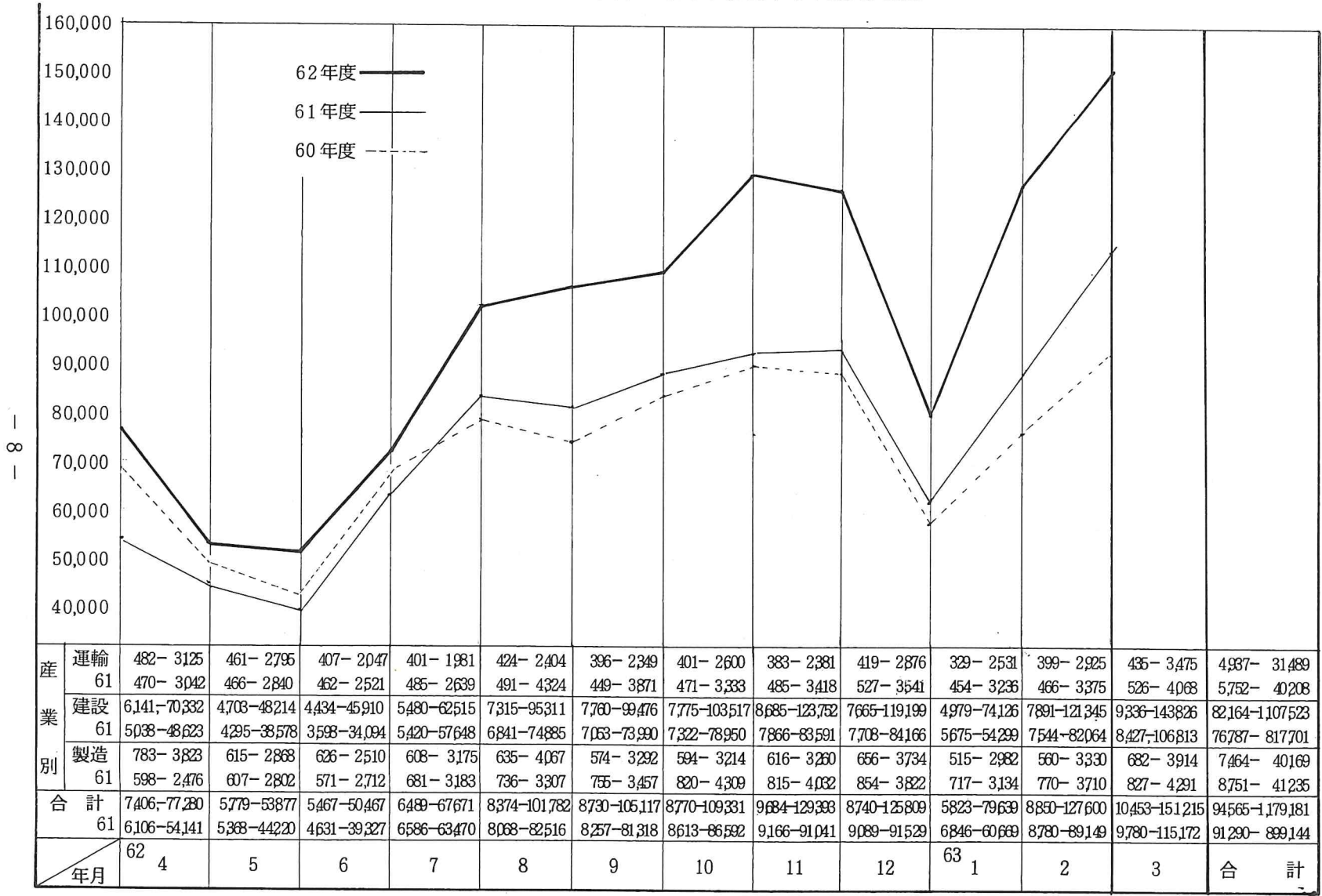

建設業、日雇（現金）職種別求人・紹介数（昭和62年度）

(単位人)

職 種 月	普 通 土 作 業 役	仮 枠 バ ラ シ	大 工	鳶 工	左 官	溶 接 工	鉄 筋 工	石 ブ ロ ック 工	解 体 工	舗 装 工	そ の 他	各 種 職 人	手 元	(普) 運 転 手	(大 型・ 特 殊) 運 転 手	軽 作 業	合 計
4月	56,664	1,818	626	1,970	165	411	7,117	4	625	176	0	159	561	36	0	70,332	
5月	36,051	1,723	729	1,504	214	306	6,233	2	463	94	0	245	481	25	144	48,214	
6月	31,114	1,855	864	1,381	207	246	8,597	40	585	91	2	19	566	61	282	45,910	
7月	39,861	2,568	1,732	2,776	298	568	12,369	36	543	88	0	537	739	67	333	62,515	
8月	68,469	3,341	1,702	4,165	531	886	13,010	10	690	195	28	731	1,107	64	382	95,311	
9月	72,286	5,576	1,923	4,420	483	1,091	12,670	18	508	181	44	908	858	78	432	99,476	
10月	78,384	3,687	2,328	4,336	310	754	10,692	15	555	151	5	1,031	1,006	68	195	103,517	
11月	96,439	3,412	1,992	4,479	421	983	11,566	22	604	319	2	2,005	1,299	75	134	123,752	
12月	92,259	4,133	2,349	3,453	274	958	10,766	24	606	409	3	2,629	1,078	108	150	119,199	
1月	58,759	3,309	1,302	1,871	154	649	6,114	9	372	133	4	581	791	38	40	74,126	
2月	98,586	3,605	1,889	3,299	221	702	8,631	52	372	468	19	1,763	1,382	97	259	121,345	
3月	119,526	3,294	2,056	3,609	368	656	8,609	77	367	549	34	2,372	1,906	164	239	143,826	
合 計	848,398	36,321	19,492	37,263	3,646	8,210	116,374	309	6,290	2,854	141	12,980	11,774	881	2,590	1,107,523	
前年度計	651,530	19,329	14,178	23,105	3,673	6,210	80,774	674	527	941	818	7,275	6,729	443	1,495	817,701	

運輸業・日雇（現金）職種別求人数（昭和62年度）

（単位人）

職 種 月	積入 卸出 し庫	冷入 凍出 倉庫	荷 造 梱 包	上 乗 り 助 手	船 内 荷 役	船 内 大 工	雑 役	沿 岸 荷 役	搬 入	合 計
4	561	1,439	70	384	126		195	200	150	3,125
5	529	1,355	46	418			125	192	130	2,795
6	554	884	13	358			140	46	52	2,047
7	577	867		355			127		55	1,981
8	471	1,319		442			122		50	2,404
9	385	1,239		430			121	90	84	2,349
10	360	1,460	9	380	10		124	153	104	2,600
11	349	1,198		501		3	123	115	92	2,381
12	364	1,478		450			124	360	100	2,876
1	219	963		359		9	109	792	80	2,531
2	236	1,319		330		66	116	762	96	2,925
3	138	2,016		520		84	125	488	104	3,475
合 計	4,743	15,537	138	4,927	136	162	1,551	3,198	1,097	31,489
前年度	7,449	18,288	1,105	5,195	2,087	6	2,006	3,532	540	40,208

製造業・その他日雇（現金）職種別求人数（昭和62年度）

（単位人）

職 種 月	工 会 員 手 元	積 運 卸 し 搬	玉 掛 工	造 船 工	重 量 工	職 人 手 元	築 レン ガ 手 元	船 内 掃 除	溶 接 工	フ ォ ー ク リ フ ト	シ ン ベ ル 運 転 手	定 修	チ ク ロ 職 人	そ の 他	合 計
4	1,452	260	670		19	235	4	80	603	64	180	256			3,823
5	1,326	88	426			162	58	292	516						2,868
6	1,189	56	447			150	80	141	447						2,510
7	1,318		401			155	586	165	536				14		3,175
8	1,214		336			140	518	260	1,080	1		459	59		4,067
9	1,126		365			160	394	125	1,112			10			3,292
10	1,125		353			155	327	116	985	3		150			3,214
11	1,106		368			150	576	113	912	2		33			3,260
12	1,259		494			145	624	137	968	3		104			3,734
1	1,018		480			125	280	270	744			65			2,982
2	1,115		551			158	474		1,017	3		12			3,330
3	1,402		511			149	629	54	999			170			3,914
合 計	14,650	404	5,402		19	1,884	4,550	1,753	9,919	76	180	1,259	73		40,169
前年度	14,608	2,160	4,434	190	181	1,898	3,769	1,556	8,979	802	1,001	1,329	328		41,235

建設業・日雇（現金）職業別賃金表（昭和62年度）

月	職 種 賃 金	普通	建土	仮	鉄	鳶	大	左	溶	石	解	舗	そ	各	手	(普)	(大)	運	軽
		通	土	バ	筋	工	工	官	接	工	工	体	装	の	種	元	運	型	作
		作	雑	ラ	工	工	工	工	工	工	工	工	他	職	人	手	特	手	業
6	最 高	11,500	12,000	12,800	14,000	15,000	13,500	12,500	13,000	13,000	13,000	10,000	11,000	12,000	12,000	12,000	8,500		
	最 低	8,000	9,000	10,000	11,000	12,000	10,000	9,000	12,000	8,500	10,000		9,000	9,500	10,000	6,500			
	平 均	9,080	10,553	11,179	12,353	13,409	11,705	10,577	12,105	10,291	11,100	10,000	9,417	10,186	11,190	8,269			
	前年平均	8,623	9,842	11,229	12,587	12,948	12,697	10,255	12,000	12,000	11,083		9,000	9,836	10,037	7,191			
10	最 高	13,000	14,000	13,000	17,000	16,000	15,000	13,500	13,000	11,000	13,000	10,000	11,500	12,000	13,000	8,500			
	最 低	8,000	9,500	11,000	11,000	13,000	11,000	9,500	11,000	9,500	9,500	10,000	9,000	9,500	10,000	5,500			
	平 均	9,068	10,795	11,823	12,961	14,038	12,135	10,581	12,250	9,946	10,733	10,000	10,194	10,116	11,061	6,144			
	前年平均	8,601	9,799	11,178	12,695	13,024	12,095	10,232		12,000	11,571			9,741	10,417	6,955			
1	最 高	13,500	13,000	12,500	15,000	18,000	14,000	13,000	18,000	11,000	13,000	15,000	11,000	12,000	13,000	8,500			
	最 低	8,800	10,000	11,000	11,000	10,000	11,000	10,000	13,000	10,000	9,500	10,000	10,000	9,500	10,000	8,500			
	平 均	9,092	10,694	11,994	13,202	14,365	11,852	10,626	14,250	10,077	10,500	12,500	10,696	10,067	11,258	8,500			
	前年平均	8,598	9,943	11,324	12,781	13,037	12,371	10,254	12,000	12,000	11,071			9,746	10,148	6,000			
3	最 高	15,500	12,500	14,000	15,000	18,000	15,000	13,000	20,000	15,000	14,000	13,000	15,000	13,500	18,000	9,000			
	最 低	9,500	10,000	11,000	12,000	13,000	11,000	10,000	12,000	10,000	10,000	10,000	9,500	10,000	10,500	5,500			
	平 均	9,638	11,079	12,083	13,998	14,890	12,625	11,349	13,778	10,959	11,386	11,679	10,378	10,861	11,757	7,128			
	前年平均	8,968	9,936	11,240	12,449	13,271	12,024	10,308	12,059		11,241			10,049	10,561	6,500			

○賃金は8時間労働で食費、交通費、残業等の手当は含まれていない。
○平均賃金は1件あたりの平均賃金である。

製造業・その他日雇(現金)職種別賃金(昭和62年度)

月	職 種 賃 金	工 会	積 運	玉 掛	築	築	船 内	溶	各 職	運
		員 社	卸 入	掛 工	レン	炉 職	掃 除	接 工	人 手	転 手
		手 雑	し 搬	工	ガ	人			元	手
		元 役			手				種	フ
					元					
6	最 高	11,000	9,000	9,000	9,000		9,000	10,500	8,500	
	最 低	7,500	9,000	9,000	8,500		9,000	9,000	8,500	
	平 均	9,104	9,000	9,000	8,938		9,000	9,602	8,500	
	前年平均	8,499	8,587	8,944	8,053		8,500	9,494	8,793	
10	最 高	11,000		9,000	9,000	13,500	9,000	10,500	8,500	10,000
	最 低	7,500		9,000	8,500	11,000	9,000	9,000	8,500	10,000
	平 均	9,031		9,000	8,893	12,990	9,000	9,623	8,500	10,000
	前年平均	8,515		8,829	8,472	13,000	8,500	9,381	8,545	9,000
1	最 高	11,000		9,000	9,000	11,000	9,000	11,000	9,500	
	最 低	7,500		9,000	8,500	11,000	9,000	9,000	9,500	
	平 均	9,053		9,000	8,830	11,000	9,000	9,845	9,500	
	前年平均	8,476		8,854	9,000		8,500	9,828	8,541	
3	最 高	11,000		13,000	9,500	13,500	9,500	12,000	9,500	
	最 低	7,500		9,000	8,500	11,000	9,500	9,300	9,500	
	平 均	9,110		9,140	9,333	11,191	9,500	10,692	9,500	
	前年平均	8,934		8,968			8,958	10,087	8,727	

○賃金は8時間労働で食費、交通費、残業等の手当は含まれていない。
○平均賃金は1件あたりの平均賃金である。

運輸業・その他日雇(現金)職種別賃金(昭和62年度)

月	職 種 賃 金	積 入	冷 入	荷 梱	上 助	船 荷	船 大	沿 荷	積 運	雑
		卸 出	凍 出	造 包	乗 手	内 役	内 工	岸 役	卸 搬	役
		し 庫	倉 庫						し 搬	
6	最 高	12,000	10,000	7,500	9,000			10,000	10,000	9,000
	最 低	9,000	7,500	7,500	8,500			9,000	10,000	9,000
	平 均	10,451	8,934	7,500	8,985			9,652	10,000	9,000
	前年平均	10,786	8,456	7,500	8,960			8,727		8,500
10	最 高	12,000	10,000		9,000	9,300		9,000	10,000	9,000
	最 低	9,000	7,500		9,000	9,300		9,000	10,000	9,000
	平 均	9,288	9,220		9,000	9,300		9,000	10,000	9,000
	前年平均	11,187	8,545		8,970	9,338		9,000		8,500
1	最 高	12,000	10,000		9,000		12,910	9,300	10,000	9,000
	最 低	9,000	7,500		9,000		12,910	9,000	10,000	9,000
	平 均	10,507	8,863		9,000		12,910	9,264	10,000	9,000
	前年平均	10,731	8,550		8,974			9,097	10,000	8,500
3	最 高	12,000	11,000		9,000		12,910	9,800	10,000	9,500
	最 低	9,000	7,500		9,000		12,910	9,000	10,000	9,000
	平 均	11,826	9,679		9,000		12,910	9,620	10,000	9,468
	前年平均	10,982	9,291		8,991			9,253	10,000	9,000

○賃金は8時間労働で食費、交通費、残業等の手当は含まれていない。
○平均賃金は1件あたりの平均賃金である。

(2) 期間雇用、一般求人と紹介

当センターでは日雇（現金）紹介のほかに、期間雇用（1カ月以内の短期）と一般（1カ月を超える長期）の職業紹介も行っている。

紹介方法は「相対方式」と、紹介課窓口で求人票を公開掲示し求職者の希望により、紹介票を交付する「窓口紹介」とを併用している。

求人票の公開掲示は、当日の新規求人を午前10時20分と午後2時30分に行い、求人条件説明後、求職票にもとづき紹介している。未充足求人については随時紹介している。

昭和62年度の期間雇用求人は窓口9,180件24,978人延385,395人、相対2,739件68,754人延817,478人、合計11,919件93,732人延1,202,873人で前年度比では、窓口308件3,293人延48,973人14.6%の増、相対268件5,082人延67,747人9.0%の増、合計576件8,375人延116,720人10.7%の増となった。

一般求人は424件931人で前年度比83件404人の増となった。

紹介は窓口12,603人延180,746人、相対68,754人延817,478人、合計81,357人延998,224人で前年度比では、窓口1,194人延25,357人12.3%の減、相対5,082人延67,747人9.0%の増、合計3,888人延42,390人4.4%の増となった。

一般紹介は575人で前年度比241人の増となった。

紹介課窓口を訪れた求職者は73,479人であった。求職相談で電話の取り次ぎは7,517人、求職票にもとづく求職受付は22,178人あった。

期間雇用・一般求人紹介状況、賃金、職業相談は別表のとおりである。

期間雇用、一般求人・

項目 月	期間雇用求人（短期・1ヶ月未満）												運輸	
	運輸			建設			製造その他			計				
	件	人	延	件	人	延	件	人	延	件	人	延	人	延
4	0	0	0	550	1,190	18,227	12	31	741	562	1,221	18,968	0	0
	0	0	0	114	3,392	40,420	3	29	540	117	3,421	40,960	0	0
	0	0	0	664	4,582	58,647	15	60	1,281	679	4,642	59,928	0	0
5	0	0	0	416	803	12,522	15	37	890	431	840	13,412	0	0
	0	0	0	46	453	4,230	0	0	0	46	453	4,230	0	0
	0	0	0	462	1,256	16,752	15	37	890	477	1,293	17,642	0	0
6	0	0	0	647	1,469	22,187	44	102	1,875	691	1,571	24,062	0	0
	0	0	0	62	881	13,745	3	47	675	65	928	14,420	0	0
	0	0	0	709	2,350	35,932	47	149	2,550	756	2,499	38,482	0	0
7	0	0	0	794	2,233	32,729	63	172	2,427	857	2,405	35,156	0	0
	0	0	0	134	3,049	40,724	1	5	75	135	3,054	40,799	0	0
	0	0	0	928	5,282	73,453	64	177	2,502	992	5,459	75,955	0	0
8	0	0	0	671	2,156	33,139	61	192	2,585	732	2,348	35,724	0	0
	0	0	0	223	6,084	70,928	5	48	667	228	6,132	71,595	0	0
	0	0	0	894	8,240	104,067	66	240	3,252	960	8,480	107,319	0	0
9	0	0	0	777	2,354	37,938	35	149	2,587	812	2,503	40,525	0	0
	0	0	0	293	7,017	81,447	3	26	325	296	7,043	81,772	0	0
	0	0	0	1,070	9,371	119,385	38	175	2,912	1,108	9,546	122,297	0	0
10	1	1	1	904	2,585	42,324	61	178	2,617	966	2,764	44,942	0	0
	0	0	0	297	7,544	86,993	9	89	1,194	306	7,633	88,187	0	0
	1	1	1	1,201	10,129	129,317	70	267	3,811	1,272	10,397	133,129	0	0
11	0	0	0	906	2,437	39,972	44	107	1,853	950	2,544	41,825	0	0
	0	0	0	318	7,662	94,866	6	78	1,590	324	7,740	96,456	0	0
	0	0	0	1,224	10,099	134,838	50	185	3,443	1,274	10,284	138,281	0	0
12	0	0	0	563	1,484	18,959	55	122	1,514	618	1,606	20,473	0	0
	0	0	0	246	5,943	70,813	6	55	705	252	5,998	71,518	0	0
	0	0	0	809	7,427	89,772	61	177	2,219	870	7,604	91,991	0	0
1	0	0	0	800	2,412	38,941	54	171	3,051	854	2,583	41,992	0	0
	0	0	0	319	7,481	90,431	14	115	1,546	333	7,596	91,977	0	0
	0	0	0	1,119	9,893	129,372	68	286	4,597	1,187	10,179	133,969	0	0
2	0	0	0	839	2,246	34,476	67	276	3,362	906	2,522	37,838	0	0
	0	0	0	309	8,418	99,590	10	133	2,360	319	8,551	101,950	0	0
	0	0	0	1,148	10,664	134,066	77	409	5,722	1,225	11,073	139,788	0	0
3	0	0	0	737	1,867	27,089	64	204	3,389	801	2,071	30,478	0	0
	0	0	0	308	9,999	111,376	10	206	2,238	318	10,205	113,614	0	0
	0	0	0	1,045	11,866	138,465	74	410	5,627	1,119	12,276	144,092	0	0
合計	1	1	1	8,604	23,236	358,503	575	1,741	26,891	9,180	24,978	385,395	0	0
	0	0	0	2,669	67,923	805,563	70	831	11,915	2,739	68,754	817,478	0	0
	1	1	1	11,273	91,159	1,164,066	645	2,572	38,806	11,919	93,732	1,202,873	0	0

紹介状況（昭和62年度）

期間雇用紹介						一般求人（長期・1ヶ月以上）						一般紹介									
建設		製造その他		計		運輸		建設		製造その他		計		運輸		建設		製造その他		計	
人	延	人	延	人	延	件	人	件	人	件	人	件	人	件	人	人	人	人	人	人	
967	14,591	24	473	991	15,064	0	0	11	13	1	1	12	14	0	13	1	14	0	0	0	0
3,392	40,420	29	540	3,421	40,960	0	0	2	2	0	0	2	2	0	2	0	2	0	0	0	0
4,359	55,011	53	1,013	4,412	56,024	0	0	13	15	1	1	14	16	0	15	1	16	0	0	0	0
706	10,863	36	865	742	11,728	0	0	23	28	4	4	27	32	0	20	4	24	0	0	0	0
453	4,230	0	0	453	4,230	0	0	1	2	0	0	1	2	0	2	0	2	0	0	0	0
1,159	15,093	36	865	1,195	15,958	0	0	24	30	4	4	28	34	0	22	4	26	0	0	0	0
1,276	17,906	73	1,380	1,349	19,286	0	0	21	23	4	9	25	32	0	14	3	17	0	0	0	0
881	13,745	47	675	928	14,420	0	0	0	0	0	0	0	0	0	0	0	0	0	0	0	0
2,157	31,651	120	2,055	2,277	33,706	0	0	21	23	4	9	25	32	0	14	3	17	0	0	0	0
1,258	17,594	78	1,266	1,336	18,860	0	0	26	32	5	10	31	42	0	22	6	28	0	0	0	0
3,049	40,724	5	75	3,054	40,799	0	0	0	0	0	0	0	0	0	0	0	0	0	0	0	0
4,307	58,318	83	1,341	4,390	59,659	0	0	26	32	5	10	31	42	0	22	6	28	0	0	0	0
897	12,153	86	707	983	12,860	0	0	32	43	10	12	42	55	0	24	4	28	0	0	0	0
6,084	70,928	48	667	6,132	71,595	0	0	0	0	0	0	0	0	0	0	0	0	0	0	0	0
6,981	83,081	134	1,374	7,115	84,455	0	0	32	43	10	12	42	55	0	24	4	28	0	0	0	0
1,060	16,120	55	756	1,115	16,876	0	0	24	58	11	17	35	75	0	14	10	24	0	0	0	0
7,017	81,447	26	325	7,043	81,772	0	0	6	49	0	0	6	49	0	49	0	49	0	0	0	0
8,077	97,567	81	1,081	8,158	98,648	0	0	30	107	11	17	41	124	0	63	10	73	0	0	0	0
994	14,731	87	1,201	1,081	15,932	1	3	34	69	17	36	52	108	2	30	7	39	0	0	0	0
7,544	86,993	89	1,194	7,633	88,187	0	0	1	2	0	0	1	2	0	2	0	2	0	0	0	0
8,538	101,724	176	2,395	8,714	104,119	1	3	35	71	17	36	53	110	2	32	7	41	0	0	0	0
938	13,625	54	963	992	14,588	0	0	42	110	6	16	48	126	0	39	9	48	0	0	0	0
7,662	94,866	78	1,590	7,740	96,456	0	0	7	98	1	2	8	100	0	98	2	100	0	0	0	0
8,600	108,491	132	2,553	8,732	111,044	0	0	49	208	7	18	56	226	0	137	11	148	0	0	0	0
840	9,306	63	724	903	10,030	0	0	28	41	1	4	29	45	0	21	0	21	0	0	0	0
5,943	70,813	55	705	5,998	71,518	0	0	3	12	0	0	3	12	0	12	0	12	0	0	0	0
6,783	80,119	118	1,429	6,901	81,548	0	0	31	53	1	4	32	57	0	33	0	33	0	0	0	0
955	14,983	77	1,340	1,032	16,323	0	0	30	52	5	13	35	65	0	32	2	34	0	0	0	0
7,481	90,431	115	1,546	7,596	91,977	0	0	10	50	0	0	10	50	0	50	0	50	0	0	0	0
8,436	105,414	192	2,886	8,628	108,300	0	0	40	102	5	13	45	115	0	82	2	84	0	0	0	0
952	13,599	111	1,158	1,063	14,757	0	0	18	28	4	5	22	33	0	10	1	11	0	0	0	0
8,418	99,590	133	2,360	8,551	101,950	0	0	6	47	1	1	7	48	0	47	1	48	0	0	0	0
9,370	113,189	244	3,518	9,614	116,707	0	0	24	75	5	6	29	81	0	57	2	59	0	0	0	0
942	13,344	74	1,098	1,016	14,442	0	0	25	36	3	3	28	39	0	22	0	22	0	0	0	0
9,999	111,376	206	2,238	10,205	113,614	0	0	0	0	0	0	0	0	0	0	0	0	0	0	0	0
10,941	124,720	280	3,336	11,221	128,056	0	0	25	36	3	3	28	39	0	22	0	22	0	0	0	0
11,785	168,815	818	11,931	12,603	180,746	1	3	314	533	71	130	386	666	2	261	47	310	0	0	0	0
67,923	805,563	831	11,915	68,754	817,478	0	0	36	262	2	3	38	265	0	262	3	265	0	0	0	0
79,708	974,378	1,649	23,846	81,357	998,224	1	3	350	795	73	133	424	931	2	523	50	575	0	0	0	0

上段は窓口の公開求人紹介
 中段は相対の直接求人紹介
 下段は窓口と相対の計

期間雇用職種別賃金（昭和62年度 窓口紹介）

（単位円）

月	職 種 賃 金	普	建	仮	鉄	鳶	大	左	溶	石	解	運	運	工	軽	夜	※	飯
		通	土	バ	筋	工	工	官	接	工	体	手	手	雑	遺	勤	炊	代
		作	雑	ラ	工	工	工	工	工	工	工	（	（	場	（		事	
		業	役	シ							ハ	普	特	内	ガ			
		業	役	シ							ツ	通	特	内	ド			
		業	役	シ							リ	通	特	内	マ			
		業	役	シ							工	通	特	内	ン			
		業	役	シ							工	通	特	内	ン			
		業	役	シ							工	通	特	内	ン			
6	最 高	12,000	10,000	13,100	14,600	14,600	13,500	11,000	16,800			12,000	13,000	11,100	6,500	15,000	150,000	2,100
	最 低	8,000	10,000	11,000	13,100	10,000	12,000	11,000	12,000			9,500	10,000	8,500	6,500	13,500	100,000	1,000
	平 均	9,300	10,000	12,181	13,458	13,021	12,214	11,000	14,933			10,255	10,980	9,053	6,500	14,147	112,000	1,931
	前年平均	8,933	9,500	11,750	12,625	13,000	11,333	10,000	10,000			9,724	10,615	8,333		11,667	110,000	1,522
10	最 高	14,100	10,500	15,600	16,600	19,600		14,600			14,600	13,600	14,300	11,500	6,500	15,000	120,000	2,200
	最 低	9,000	10,500	12,000	13,400	12,600		10,000			14,600	10,000	10,000	8,000	5,600	12,000	100,000	1,000
	平 均	9,774	10,500	13,674	14,968	15,972		11,148			14,600	11,363	11,510	10,790	6,183	13,930	110,000	1,704
	前年平均	9,147	11,000	12,380	13,000	14,250		10,750				9,940	11,400	8,520		13,300	110,000	1,497
1	最 高	12,600	12,600	15,600	16,600	21,600	14,600	11,600				13,600	16,600	10,600	8,000	16,500	120,000	2,100
	最 低	9,000	11,600	13,600	13,000	15,000	12,500	10,000				9,500	11,000	8,000	6,100	12,000	80,000	1,000
	平 均	9,983	12,200	14,374	15,037	16,850	13,640	11,046				10,971	11,690	9,772	6,464	14,113	125,000	1,713
	前年平均	9,075	11,000	11,500	12,786	13,333	12,625	10,125				10,115	11,379	8,367		13,000	103,750	1,542
3	最 高	13,100	10,500	16,600	15,600	18,600	15,000	11,500	19,600	16,100	13,600	14,100	12,600	6,600	14,500	100,000	2,400	
	最 低	9,000	10,500	13,600	13,000	15,500	14,500	10,600	19,600	16,100	10,500	10,000	9,000	6,100	12,000	80,000	1,000	
	平 均	10,475	10,500	14,327	14,540	16,868	14,650	11,150	19,600	16,100	11,349	11,923	10,300	6,400	13,020	95,000	1,693	
	前年平均	9,438	10,000	12,333	12,520	13,929	11,500	11,100	20,000			10,278	11,714	8,850		13,462	103,750	1,619

- この表の賃金は8時間労働で、交通費、残業等の手当は含まれていない。
- 食費（衛生費も含む）が喰抜の場合は賃金に1,600円を加算してある。
- ※印は賃金月額である。

期間雇用職種別賃金（昭和62年度 窓口・相対紹介）

（単位円）

月	職種 賃金	普通	建土	仮	バ	鉄	鳶	大	左	溶	石	ブ	ハ	解	運	運	工	雑	軽	夜	※	飯
		通	土	仮	ラ	筋	工	工	官	接	工	ロ	ッ	ッ	体	手	手	場	遺	勤	炊	代
		作	雑	枠	シ	工	工	工		工	工	ク	工	工	(普)	(特)	内	跡)	業		事	
6	最 高	9,500	12,000	12,000	11,000	15,700		10,000							11,500	11,000	11,000					2,000
	最 低	8,500	12,000	11,000	10,000	13,500		10,000							10,000	10,000	11,000					1,500
	平 均	9,017	12,000	11,250	10,500	14,650		10,000							10,350	10,500	11,000					1,750
	前年平均	8,718	10,833		11,500	14,500									9,500		8,700					
10	最 高	10,000	11,600	14,600	14,600	19,600	12,000								11,000	13,600	9,000			12,000	250,000	2,000
	最 低	9,000	10,000	11,000	12,000	12,000	12,000								9,500	11,600	9,000			12,000	250,000	1,500
	平 均	9,094	10,700	13,365	13,213	16,306	12,000								10,218	12,517	9,000			12,000	250,000	1,784
	前年平均	8,643	10,438	12,550	12,250	13,611									10,243	9,500	8,625					
1	最 高	12,600	16,600	15,600	14,500	23,600		13,600					12,000		12,600	12,600	10,600	6,500		13,000	150,000	2,100
	最 低	9,000	10,000	12,000	11,600	13,000		11,600					12,000		9,500	11,000	9,000	6,500		13,000	90,000	1,000
	平 均	9,199	11,800	13,300	13,390	17,627		12,700					12,000		10,370	12,000	10,067	6,500		13,000	125,000	1,769
	前年平均	8,608	11,062	11,375	11,750	14,500		9,000							9,558	9,750	8,750	8,500				
3	最 高	11,600	15,600	15,600	14,600	18,600				19,600	12,600	14,100	12,600	10,600	10,600	12,600	10,600			13,500		2,400
	最 低	9,000	11,000	12,000	12,600	15,600				19,600	12,600	10,500	11,600	9,500	9,500	11,600	9,500			10,500		1,500
	平 均	9,612	13,733	14,275	13,900	17,000				19,600	12,600	10,994	12,200	9,783	9,783	12,200	9,783			12,000		1,828
	前年平均	9,122	10,583	11,400	12,231	14,500									9,614	9,667	8,750					

- この表の賃金は8時間労働で交通費、残業等の手当は含まれていない。
- 食費（衛生費も含む）が喰抜の場合は賃金に1,600円を加算してある。
- ※印は賃金月額である。

(3) 窓口紹介の概況

昭和62年度の窓口紹介は、期間雇用（短期）12,603人、一般（長期）310人計12,913人であった。

62年6月、10月、63年1月、3月の各月における窓口紹介労働者の年令、職種、就業場所等の概略はつぎのとおりである。

窓口紹介労働者数

月	短期	長期	計
6月	1,349	17	1,366
10月	1,081	39	1,120
1月	1,032	34	1,066
3月	1,016	22	1,038

注 短期は1カ月以内の雇用期間
長期は1カ月を超える雇用期間

年 齢

年令 月	25才 未満	25 ~29才	30 ~34才	35 ~39才	40 ~44才	45 ~49才	50 ~54才	55 ~59才	60才 以上	最高令 最年少	平均
6月	2	16	56	255	266	317	291	130	33	63才 22才	45.6才
10月	6	7	35	220	262	230	229	104	27	70才 23才	45.2才
1月	1	8	50	213	212	272	188	98	24	64才 21才	44.4才
3月	3	12	56	248	191	226	197	88	17	70才 21才	44.7才

就労場所 注 就労場所が2カ所以上の府県にまたがる場合は、各々の府県に算入している。

月	府県	大阪府	兵庫県	京都府	奈良県	滋賀県	和歌山県	その他	
								関 東	
6月	488	239	227	100	164	2	東京・神奈川・千葉 15		
10月	407	140	197	147	89	11	東京・神奈川・千葉・埼玉 24		
1月	279	220	166	151	99	10	東京・神奈川・千葉・埼玉・栃木 35		
3月	389	141	125	172	109	13	東京・神奈川・千葉・埼玉・茨城・山梨 30		

そ の 他		東 海		信 越 ・ 北 陸		関 西 以 西	
岡山		静岡・愛知・岐阜・三重		長野・富山・福井・石川		岡山	
4		78		62		4	
鳥取・島根・広島・岡山		静岡・愛知・岐阜・三重		新潟・長野・富山・福井・石川		鳥取・島根・広島・岡山	
9		55		72		9	
香川・鳥取・広島・岡山		静岡・愛知・岐阜・三重		新潟・長野・石川・富山		香川・鳥取・広島・岡山	
34		69		27		34	
香川・徳島・鳥取・広島・岡山		静岡・愛知・岐阜・三重		長野・富山・福井・石川		香川・徳島・鳥取・広島・岡山	
65		49		46		65	

雇用期間

期間 月	短期（1ヶ月以内）の契約								長期（1ヵ月以上）の契約
	1日契約	5日契約	7日契約	10日契約	15日契約	20日契約	30日契約	その他	
6月	21	58	40	545	324	33	263	65	17
10月	73	22	36	346	292	35	213	64	39
1月	50	13	26	275	322	33	235	78	34
3月	67	10	70	252	344	19	178	76	22

職種（建設）

職種 月	普通土雑 作業役	遺跡発掘	職人													職人手元				運転手			炊事
			仮 バラ 枠	鉄 筋 工	鷺 工	左 官	溶 接 工	石 工	ブ ク ロ ッ 工	解 ハ ッ 体 リ	塗 装 工	配 管 工	レ マ ン キ ン	大 工	そ の 他	鉄手 筋元	屋手 根元	大手 工元	そ の 他	普 通	大 型	重 機	
6月	768	253	7	33	24	7	1	2	1			2		22		12	5	10		99	3	30	11
10月	550	97	1	42	36	1	16			1	4	1		21		6		11	82	80	15	53	7
1月	535	54		44	18	10	50	5		10				19	3		8	3	54	92	11	63	8
3月	599	3		34	11	4	6	4	1	7	2	1	2	30	30		3	15	62	70	36	40	4

（製造）

工 会 社 雑 員 役	職人				職人手元		軽 ガ イ ド 作 業 マン	そ の 他
	溶 製 接 缶	サ ダ ン 1	玉 掛	機 据 械 付	配 手 管 元	レ ン ガ 元		
37	21						17	1
51	17	6				3	17	2
17	14				5	30	11	2
27	23		9	4			7	4

職業相談等取扱状況（昭和62年度）

項目 月	求職者	求職票	求人票 照会	電話調べ 取り次ぎ	苦情等 相談	飲酒者等	プラカード 交付	その他
4	7,781	2,997	1,005	893	265	208	130	170
5	7,525	3,352	663	878	184	127	75	170
6	8,655	3,164	897	859	194	157	150	347
7	7,257	2,044	1,672	842	232	168	446	431
8	4,752	1,340	1,357	522	133	87	401	356
9	5,090	1,446	1,765	593	160	89	641	240
10	5,338	1,508	1,832	553	114	109	745	228
11	5,100	1,282	1,967	426	118	92	679	198
12	4,490	1,197	1,647	464	203	101	465	172
63 / 1	5,748	1,292	2,053	533	172	113	799	177
2	5,866	1,296	2,140	472	163	188	1,104	166
3	5,877	1,260	2,145	482	158	176	1,225	181
計	73,479	22,178	19,143	7,517	2,096	1,615	6,860	2,836