

---

西成地域 日雇労働者の

就 労 と 福 祉 の た め に

第24号

60年度事業の報告

財団法人 西成労働福祉センター

# あいりん地区周辺要図

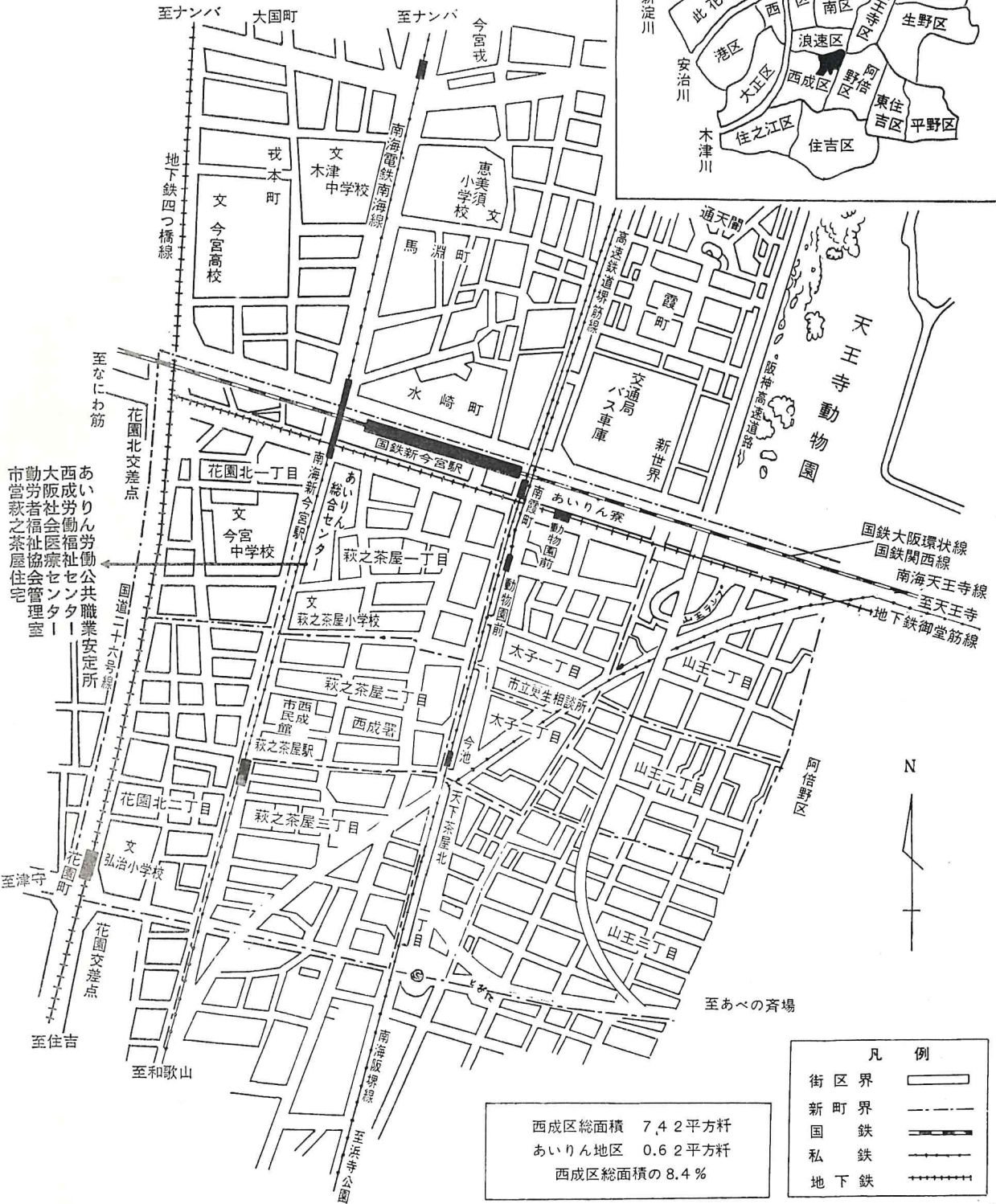
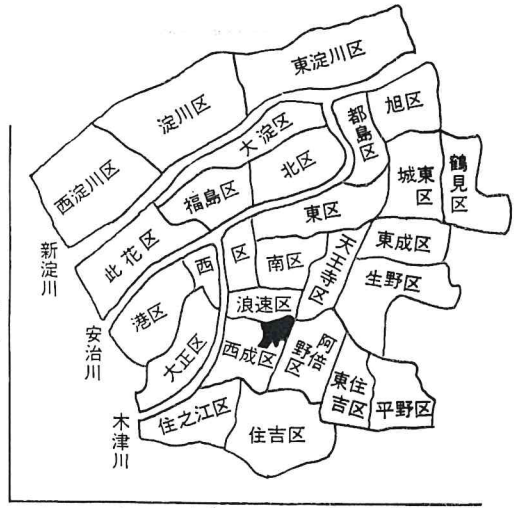

西成区総面積 7.42平方千  
 あいりん地区 0.62平方千  
 西成区総面積の8.4%

凡	例
街 区 界	———
新 町 界	--- --
国 鉄	——+——
私 鉄	——+——
地 下 鉄	——+——

## 発 刊 に あ た っ て

当財団法人西成労働福祉センターは、昭和36年8月1日の第一次釜ヶ崎事件を契機に、官民一体となって地区労働者の就労正常化と生活安定をはかるべく、昭和37年10月1日に設立されたもので24年目を迎えております。

この間、大阪府をはじめ関係行政機関、地域の諸団体各位のご援助とご協力を得て、当センターに課せられた目的を微力ながら果してまいることができました。ここに、年報誌上ではありますが、厚く御礼を申し上げます。

この年報は、当センターが昭和60年度に実施しました諸事業の概要を取りまとめ関係資料を収録したものであります。本年報をご一読頂き、地区労働者の就労状況などその生活実情と当センター事業の実態・意義についてご理解を得ることができれば幸甚だと存じます。

本年報から浮びあがる地区労働者を取り巻く状況は、現今の社会経済情勢を反映したものであり、労働市場、労働福祉に関する問題点など複雑多岐に亘る諸課題を我々に提起していると言えましょう。そして、あいりん地区の労働者が大阪のみならず近畿全域にわたる産業経済の労働力の重要な担い手となっている現状を考えましても、近代的労働市場の育成ときめこまかな労働福祉の増進により一層努力する必要を痛感するものです。

昭和60年度の雇用情勢は、景気の回復基調もあって、年間日雇（現金）求人数で86万人をこえ史上最高を記録するなど概ね順調に推移してまいりました。一方で、昭和60年度末の有効求職者数は22,484人に達し、この一年間で3千人以上もふえております。これらの事柄から考えますと、今後の雇用情勢については、必ずしも樂觀できないものがあります。今後とも、地区労働者に対する関係諸機関の一層のご支援を切望いたしますとともに、特に産業界各位の温いご理解を強くお願い申し上げます次第であります。

最後に、当センターに対しましても変らぬご指導、ご鞭撻をお願い申し上げます。

昭和61年10月

財団法人 西成労働福祉センター

理事長 島 津 要

# 目 次

I センター設立主旨・組織 .....	1
1. 寄 附 行 為 ( 抜 萃 ) .....	1
2. 役 員 名 簿 .....	2
3. 組 織 図 .....	3
II 職 業 紹 介 事 業 .....	4
1. 職 業 紹 介 .....	4
(1) 日 雇 ( 現 金 ) 求 人 ・ 紹 介 .....	4
(2) 期 間 雇 用 ・ 一 般 求 人 と 紹 介 .....	12
(3) 窓 口 紹 介 の 概 況 .....	17
2. 就 労 の 正 常 化 .....	19
(1) 求 人 事 業 所 の 登 録 .....	19
(2) 就 労 正 常 化 促 進 特 別 指 導 .....	22
(3) 無 届 求 人 指 導 .....	22
(4) 一 般 事 業 所 指 導 .....	25
(5) 事 業 所 訪 問 .....	25
(6) 求 人 開 拓 .....	25
(7) 事 業 主 懇 談 会 .....	25
(8) 求 人 事 業 所 .....	26
III 労 働 災 害 に 関 す る 相 談 と 休 業 補 償 給 付 の 立 替 貸 付 事 業 .....	28
1. 労 働 災 害 に 関 す る 相 談 .....	28
2. 休 業 補 償 給 付 の 立 替 貸 付 .....	30

Ⅳ 労働者福祉事業 .....	40
1. 労働相談 .....	40
(1) 労働相談取扱・処理状況 .....	40
(2) 関係事業所分布と就労現場分布 .....	41
(3) 労働基準監督署への申告 .....	41
(4) 労働相談の内容 .....	41
2. 福利厚生 .....	53
(1) 一般生活相談・家庭身上相談 .....	53
(2) 医療相談・措置 .....	59
(3) 広報活動 .....	60
(4) 文化・娯楽 .....	60
(5) 各種技能講習の紹介 .....	60
(6) シャワー室の無料開放 .....	61
(7) 日雇労働者福利厚生措置 .....	61
(8) 雇用（失業）保険と健康保険     ＝参考資料＝ .....	62

# I センター設立主旨・組織

## 1. 寄附行為（抜萃）

### 第 1 章 総 則

（名 称）

第 1 条 この法人は、財団法人西成労働福祉センターと称する。

（事務所の所在地）

第 2 条 この法人は、事務所を大阪市西成区菰之茶屋 1 丁目 3 番 4 4 号に置く。

（目 的）

第 3 条 この法人は、職業の不安定な者が多数居住している特定の地域における労働者の職業の安定を図るとともに、これらの者の福祉の増進に努め、もって労働者の生活の向上に資することを目的とする。

（事 業）

第 4 条 この法人は前条の目的を達成するため、次の事業を行う。

- (1) 労働大臣の許可を得て行う無料の職業紹介事業
- (2) 職業に関する相談及び指導
- (3) 労働者のための福利厚生事業
- (4) その他、この法人の目的を達成するために必要な事業

## 2. 役員名簿

昭和61年3月31日現在（順不同）

役職名	氏名	所属
理事長	安藤康政	関西成労働福祉センター
専務理事	川西保男	関西成労働福祉センター
理事	今村祐三郎	関西大阪建設業協会専務理事
理事	永田信治	関西大阪労働協会理事長
理事	仁賀奈祐吉	大阪府労働部長
理事	本田精一	関西大阪労働者福祉協議会副会長
理事	竹内豊	関西大阪府トラック協会専務理事
理事	村上重雄	関西大阪労働者福祉協議会専務理事
理事	矢田部敬治	雇用促進事業団大阪支部長
理事	山本敬一	全日本港湾労働組合 関西地方本部執行委員長
理事	岩田安雄	大阪市民生局長
理事	渡瀬浩	大阪商業大学教授
監事	村岡節夫	雇用促進事業団大阪支部庶務課長
監事	真砂俊右	大阪府労働部次長

### 3. 組織 図

(分担事務)

1  
3  
1

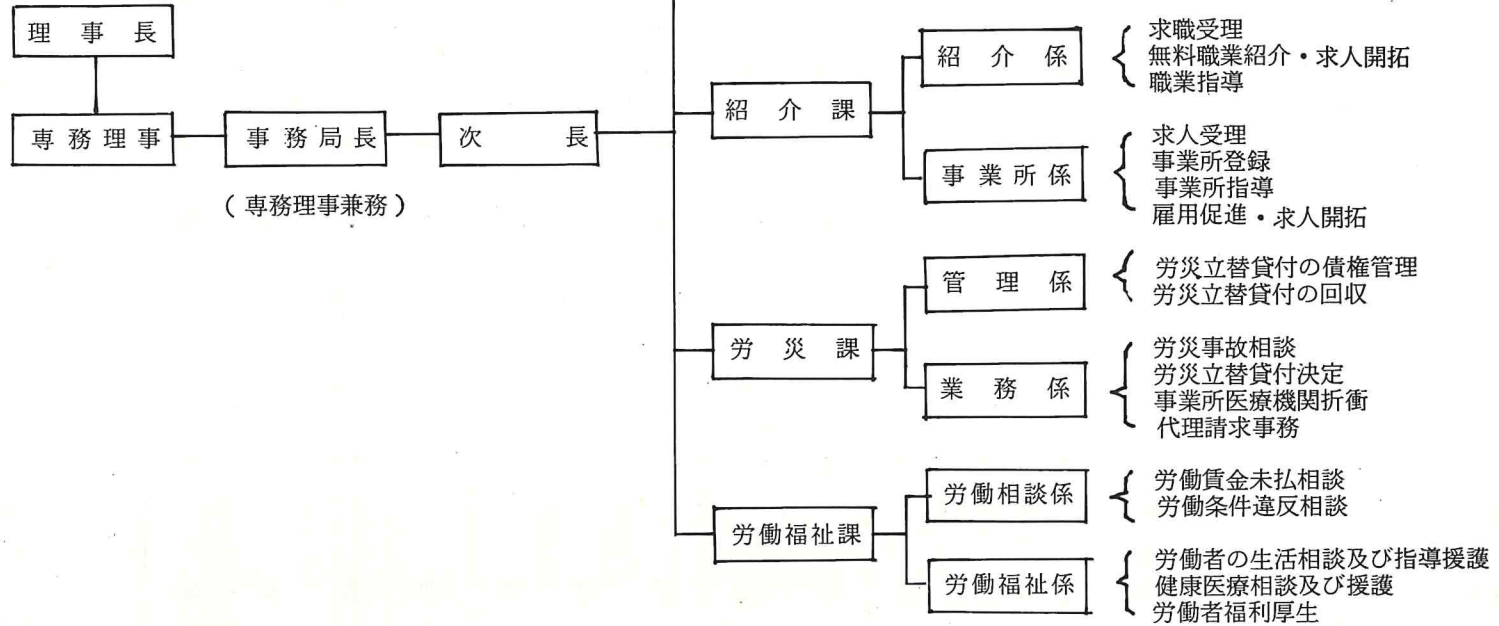



## Ⅱ. 職業紹介事業

### 1. 職業紹介

#### (1) 日雇（現金）求人・紹介

日雇の早朝職業紹介（就労あっせん）は、センターに届出された求人条件をもとに交付したプラカードを仲立ちとして、求人者と求職者がセンター寄場内で直接話し合っ、雇用関係の成立をはかる「相対方式」で行っている。

昭和60年度の日雇求人・紹介は91,944件868,519人で前年度比11,400件46,030人5.6%の増となった。

年間の最高求人紹介は12月6日（金）375件4,132人、最低は1月4日（土）9件31人、1日平均255件2,406人であった。

産業別内訳は運輸業が5,633件35,945人で前年度比+691件-2,892人7.4%の減、建設業は78,476件789,232人で10,136件47,302人6.4%の増、製造業は7,835件43,342人で573件1,620人3.9%の増となった。

産業別割合は運輸業が4.1%、建設業が90.9%、製造業が5.0%となっている。

日雇求人・紹介の年度別、産業別、月別、職種別状況と賃金は別表のとおりである。

年度別、産業別、日雇（現金）

		港 湾 運 送 業				陸上運送業 （運輸）	産業別 百分比	建設業	産業別 百分比
		船 内	産業別 百分比	沿 岸	産業別 百分比				
S36.9	件数	2,662				2,021		5,360	
~37.3	人員	43,114	26.2			33,318	20.2	53,232	32.3
昭和	件数	4,235				2,251		9,673	
37年度	人員	77,964	21.7			34,696	9.7	126,026	35.1
38	件数	11,530		3,066		4,630		13,028	
	人員	161,562	30.1	63,111	11.8	47,872	8.9	208,171	38.8
39	件数	13,711		7,095		4,763		13,480	
	人員	168,460	26.0	122,683	19.0	52,228	8.1	233,377	36.1
40	件数	9,733		4,835		2,289		10,083	
	人員	106,220	19.9	111,693	21.0	10,768	2.0	209,738	39.3
41	件数	7,393		5,078		2,974		14,995	
	人員	143,039	22.2	91,269	14.1	12,493	1.9	300,114	46.5
42	件数	11,394		2,583		6,193		11,972	
	人員	200,049	28.5	32,831	4.7	42,591	6.1	237,210	33.8
43	件数	7,943		1,524		6,818		11,926	
	人員	116,654	18.2	16,988	2.7	62,540	9.7	240,387	37.4
44	件数	7,747		221		8,078		20,635	
	人員	95,682	12.6	4,009	0.5	59,615	7.8	377,057	49.5
45	件数					9,219		21,690	
	人員					68,509	11.5	287,863	48.3
46	件数					10,026		25,252	
	人員					83,451	14.2	318,630	54.1
47	件数					11,011		45,895	
	人員					88,180	11.2	473,515	60.2
48	件数					6,770		33,711	
	人員					58,922	9.6	352,819	57.4
49	件数					4,782		14,281	
	人員					65,688	13.8	234,600	49.2
50	件数					4,732		12,380	
	人員					62,503	20.6	140,258	46.3
51	件数					4,832		18,117	
	人員					54,641	14.2	249,433	64.8
52	件数					4,993		38,052	
	人員					44,076	7.9	455,635	81.8
53	件数					4,269		45,467	
	人員					43,277	7.3	512,044	86.6
54	件数					4,640		62,799	
	人員					38,116	4.9	689,270	89.4
55	件数					4,525		60,516	
	人員					32,539	4.6	610,971	86.8
56	件数					3,403		54,776	
	人員					27,470	4.7	503,218	85.3
57	件数					3,475		58,843	
	人員					23,200	3.8	535,746	88.0
58	件数					3,691		60,519	
	人員					33,257	4.9	613,500	89.5
59	件数					4,942		68,340	
	人員					38,837	4.7	741,930	90.2
60	件数					5,633		78,476	
	人員					35,945	4.1	789,232	90.9

求人・紹介数の推移

製造業 (その他)	産業別 百分比	合 計	45年度 を100と した指数	平均		最高求人数		最低求人数		AM8:00 残留推定数
				求人数	月日	人員	月日	人員	人員	
4092		14,135		68						
35,064	213	164,728	28	797	10. 6	1,969	1. 4	40		87,147
12,731		28,890		80	9.28	2,167	1. 4	228		96,060
120,472	335	359,158	60	995						
5,668		37,922		105	8.20	2,560	5.11	248		121,280
55,970	104	536,686	90	1,482						
5,414		44,463		123	4.15	3,299	9.25	58		161,425
70,177	108	646,925	109	1,770						
4,188		31,128		85	3.23	3,034	11.14	202		148,760
94,813	178	533,232	90	1,460						
5,389		35,829		98	8.26	4,078	5.22	168		197,820
98,530	153	645,445	108	1,220						
9,538		41,680		114	7.19	3,759	10. 1	290		183,400
188,413	269	701,094	118	1,920						
9,676		37,887		105	10.11	2,973	1. 5	75		137,850
205,402	320	641,971	108	1,778						
11,909		48,590		134	9. 6	3,707	1. 4	55		144,350
225,624	296	761,987	128	2,110						
16,391		47,300		131	10. 1	3,822	12.30	105		147,700
239,680	402	596,052	100	1,651						
13,364		48,642		135	3.23	3,275	1. 4	172		170,200
186,445	317	588,526	99	1,630						
18,112		75,018		207	3. 7	3,525	1. 4	109		209,450
225,298	286	786,993	132	2,174						
15,872		56,353		156	5.12	3,280	1. 6	21		199,450
202,963	330	614,704	103	1,703						
11,284		30,347		84	6.14	2,250	8.17	32		160,470
176,373	370	476,661	80	1,320						
8,151		25,263		70	3.24	1,770	1. 4	17		162,910
100,487	331	303,248	51	840						
7,500		30,449		84	3.15	2,559	1. 4	98		172,400
80,907	210	384,981	65	1,066						
5,976		49,021		135	3.15	3,803	1. 4	33		176,050
57,283	103	556,994	94	1,543						
4,268		54,004		150	3. 8	3,186	6. 4	80		193,800
36,288	6.1	591,609	99	1,639						
5,366		72,805		202	3.15	3,813	1. 6	99		219,750
44,103	5.7	771,489	129	2,137						
7,192		72,293		201	3.19	3,837	8.17	96		222,900
60,692	8.6	704,202	118	1,956						
8,289		66,468		184	3.12	3,179	8.16	43		218,650
59,294	10.0	589,982	99	1,634						
6,951		69,269		192	3.23	3,976	5. 2	53		219,500
49,895	8.2	608,841	102	1,687						
6,553		70,763		195	3. 7	4,313	1. 4	72		237,290
38,198	5.6	684,955	115	1,892						
7,262		80,544		223	3.23	4,464	1. 4	77		235,360
41,722	5.1	822,489	138	2,278						
7,835		91,944		255	12. 6	4,132	1. 4	31		223,300
43,342	5.0	868,519	146	2,406						

昭和60年度 月別日雇（現金）求人紹介状況

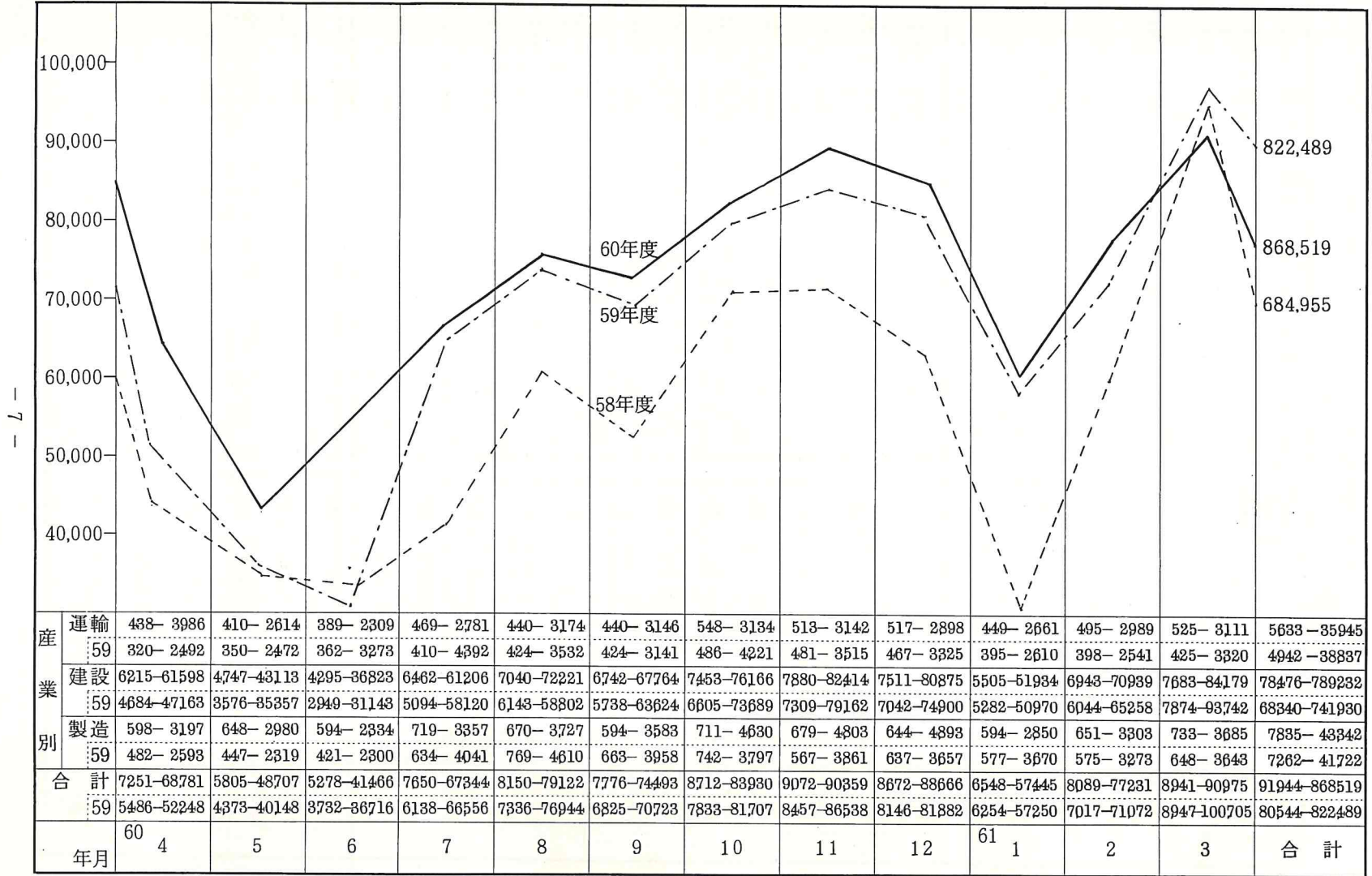

建設業、日雇（現金）職種別求人・紹介数（昭和60年度）

（単位人）

職 種 月	普 建 通 土 作 雑 業 役	仮 枠 バラ シ	大 工	鳶 工	左 官	溶 接	鉄 筋 工	レ ー キ マ ン	各 種 職 人	各 種 職 人	手 元	働 運 転 手	運 転 手 （ 大 型 ・ 特 殊 ）	軽 作 業	合 計
4月	50,578	1,195	551	1,991	190	278	4,409	39	156	1,381	649	101	80	61,598	
5月	32,828	1,300	345	1,582	164	274	4,765	21	100	1,071	413	171	79	43,113	
6月	25,667	1,436	483	1,338	185	299	5,366	16	9	1,404	484	122	14	36,823	
7月	43,635	1,930	955	3,100	206	411	7,100	122	63	2,531	845	183	125	61,206	
8月	53,290	2,507	1,535	3,502	170	500	6,395	55	85	2,859	1,015	208	100	72,221	
9月	50,780	2,074	1,588	3,174	202	305	5,822	42	78	2,505	848	212	134	67,764	
10月	56,134	2,180	2,368	4,076	231	301	6,972	43	131	2,485	931	101	213	76,166	
11月	62,967	2,217	2,260	3,607	265	355	6,786	57	127	2,442	1,080	126	125	82,414	
12月	63,311	2,124	2,213	3,291	270	558	5,826	91	139	1,919	1,058	75		80,875	
1月	42,045	2,229	785	1,930	111	549	2,481	12	116	949	633	94		51,934	
2月	60,625	1,713	806	1,799	127	686	2,995	13	151	1,025	882	117		70,939	
3月	73,188	1,671	800	1,941	253	664	3,448	142	283	690	957	54	88	84,179	
合 計	615,048	22,576	14,689	31,331	2,374	5,180	62,365	653	1,438	21,261	9,795	1,564	958	789,232	
前年度計	602,410	22,414	9,474	25,342	1,543	2,828	45,290	214	561	22,716	7,256	834	1,048	741,930	

運輸業日雇（現金）職種別求人数

（単位人）

職 種 月	積入 卸し庫	冷入 凍倉庫	荷造 梱包	上助 乗手	船内 荷役	船内 大工	雑 役	沿岸 荷役	合 計
4	192	1476	397	924	287	96	100	514	3,986
5	364	1,123	109	421	35	54	67	441	2,614
6	421	631	106	551	44	48	78	430	2,309
7	487	1,097	123	508	24	67	52	423	2,781
8	562	1,184	147	528	28	77	81	567	3,174
9	604	1,196	133	514	28	70	63	538	3,146
10	697	1,147	128	505	26	78	44	509	3,134
11	763	1,112	119	397	30	79	84	558	3,142
12	704	1,026	122	370	27	74	79	496	2,898
1	745	986	118	332	22	66	66	326	2,661
2	912	1,115	126	310	23	70	77	356	2,989
3	911	1,198	125	359	25	69	75	349	3,111
合 計	7,362	13,291	1,753	5,719	599	848	866	5,507	35,945
前年度	1,830	19,054	6,774	126	3,155	857	2,498	4,543	38,837

製造業・その他日雇（現金）職種別求人数（60年度）

（単位人）

職 種 月	工 会 員 社 手 雑 元 役	積 運 卸 し 搬	玉 掛 工	職 人 手 元	重 造 量 船 薦 薦	船内 掃除	溶 接 工	フ ォ ト ク リ 運 転 手	大 型 運 転 手	合 計
4	1,731	207	335	226	23	532	123	20	3,197	
5	1,667	145	321	295	59	441	37	15	2,980	
6	1,323	125	256	231	31	346	22		2,334	
7	1,881	156	377	332	61	413	137		3,357	
8	2,087	139	395	529	55	337	165	20	3,727	
9	2,194	116	249	547	39	257	166	15	3,583	
10	2,552	50	298	799	45	333	535	18	4,630	
11	2,671	62	310	808	48	340	554	10	4,803	
12	2,706	52	314	844	47	362	557	11	4,893	
1	1,283	43	222	749	30	118	405		2,850	
2	1,339	46	248	851	36	128	594	61	3,303	
3	1,316	45	262	969	15	95	895	88	3,685	
合 計	22,750	1,186	3,587	7,180	489	3,702	4,190	258	43,342	
前年度	17,765	2,245	4,579	2,757	747	11,132	1,788	709	41,722	

（荷造り  
梱包含む）

（レンガ・築炉）  
（手元を含む）

建設業日雇（現金）職種別賃金表（昭和60年度）

（単位円）

月	職 種 賃 金	普通	建	仮	鉄	瓦	大	左	溶	石	ブ	は	塗	配	レ	鉄	屋	大	職	作	運	夜	
		通	士	バ	筋	工	工	官	接	工	ロ	つ	装	管	キ	筋	根	工	人	業	送	作	勤
		作	雑	ラ	工	工	工	工	工	工	ック	り	工	工	マン	手	手	手	手	手	手	手	手
		業	役	シ							工	工	工	工		元	元	元	元	元	元	元	
6	最	10.000	11.000	12.000	15.000	15.000	15.000	11.000	11.000		12.000				12.000	10.000	9.000		9.000	11.000	11.000	7.500	15.000
	般	7.500	9.000	10.000	10.000	12.000	10.000	9.000	11.000		12.000				10.000	8.500	9.000		8.500	8.500	9.000	7.500	12.000
	平	8.156	9.637	10.859	12.152	12.786	12.028	9.709	11.000		12.000				10.333	9.459	9.000		8.969	9.251	9.891	7.500	13.400
	前	7.607	9.124	9.968	12.365	12.507	10.333	10.366		11.250	8.250	12.000			9.166	9.587	9.047	10.000	10.000	8.002	9.391	6.000	9.666
10	最	10.000	13.000	13.000	14.000	15.000	13.000	11.000	12.000	12.000	12.000			13.000	11.000	11.000	9.000	9.000	9.000	13.000	13.500	7.500	13.000
	般	7.500	9.000	10.000	11.000	11.000	10.000	9.000	11.000	11.000	11.000			13.000	10.000	8.500	9.000	9.000	9.000	9.000	9.000	7.500	12.000
	平	8.135	9.566	10.928	12.191	12.858	11.494	9.610	11.750	11.333	11.727			13.000	10.913	9.252	9.000	9.000	9.000	9.332	11.094	7.500	12.469
	前	7.636	9.100	10.565	11.770	12.861	10.328	9.759	9.000	10.000	10.500	12.000	10.000		10.200	9.447	9.000	9.000	8.571	8.825	9.482	6.800	10.074
1	最	10.000	11.000	13.000	14.000	15.000	13.000	12.000	12.000	12.500	12.000	10.000			12.000	10.000	9.000	9.000		10.800	12.000		13.000
	般	8.000	9.000	10.000	11.000	12.000	10.000	9.000	11.000	11.000	12.000	10.000			10.000	9.000	9.000	9.000		9.000	9.000		11.000
	平	8.169	9.626	11.037	12.323	12.945	11.199	9.985	11.600	11.750	12.000	10.000			11.000	9.533	9.000	9.000		9.403	10.488		12.543
	前	7.707	9.626	10.738	11.951	13.045	10.700	9.820	11.666	12.000	9.000				10.500	9.862	9.000	9.000		8.963	9.678	4.500	
3	最	10.000	11.000	12.000	15.000	15.000	14.000	11.000	13.000	13.000	12.000			11.000	14.000	10.000	9.000	10.000		13.000	13.000	8.000	14.000
	般	8.000	9.500	10.000	11.500	11.000	10.000	9.000	11.000	10.000	11.000			11.000	10.000	10.000	9.000	10.000		9.000	9.000	6.000	11.500
	平	8.561	10.043	10.801	12.349	12.877	11.189	9.952	11.950	11.292	11.675			11.000	10.985	10.000	9.000	10.000		9.670	10.167	7.316	12.446
	前	8.011	9.849	10.775	11.733	12.175	11.008	9.820	11.800	10.066	9.181	9.000	9.333	10.500	10.000	9.000		9.400	9.303	9.652	6.500	12.800	

- ・賃金は8時間労働で食費、交通費、残業等の手当は含まれていない。
- ・平均賃金は1件あたりの平均賃金である。

運輸業・製造業・その他日雇（現金）職種別賃金表（60年度）

月	職 種 賃 金	運 輸 業								製 造 業								
		積入 卸し庫	冷入 凍倉庫	荷造 梱包	上助 乗手	船内 荷役	船内 大工	雑 役	沿岸 荷役	工 員手元	会 社雑役	積 卸し搬	玉 掛工	職 人手元	重 造船 量 艦	船内 掃除	溶 接工	ト 運転手 フ ォークリ フト
6	最 高	13,000	8,500	6,300	8,200	9,500	12,310	5,400	9,300	8,500	9,000	9,000	9,000	14,000	8,000	9,000		
	最 低	7,500	7,500	6,300	8,000	9,500	12,310	5,400	8,000	6,300	8,000	8,000	8,000	11,000	7,500	9,000		
	平 均	11,394	8,264	6,300	8,016	9,500	12,310	5,400	8,650	8,039	8,984	8,820	8,484	12,500	7,639	9,000		
	前年平均	11,500	7,607	7,254	7,000	10,904	11,290	7,000		7,338	6,950	7,720	8,000	10,000	7,512			
10	最 高	13,000	9,000	6,300	8,200	9,500	12,310	8,000	9,500	9,000	9,000	9,000	9,000	14,000	8,000	10,000	10,000	
	最 低	7,500	7,500	6,300	8,000	9,500	12,310	5,400	8,000	6,300	9,000	8,000	8,000	14,000	8,000	9,000	9,000	
	平 均	10,206	8,162	6,300	8,024	9,500	12,310	6,284	9,041	8,099	9,000	8,477	8,289	14,000	8,000	9,014	9,444	
	前年平均	11,920	7,784	6,635		10,500	12,350	6,270	7,957	7,717	8,625	7,749	9,000	12,080	7,324	8,769	9,000	
1	最 高	13,000	8,500	7,000	9,000	9,500	12,410	5,400	9,300	9,000	9,000	9,000	9,000	14,000	8,000	9,500	10,000	
	最 低	8,500	7,500	7,000	8,000	9,500	12,410	5,400	8,000	6,300	9,000	8,000	8,000	11,000	8,000	9,000	9,000	
	平 均	10,411	8,245	7,000	8,503	9,500	12,410	5,400	8,881	7,842	9,000	8,710	8,169	12,967	8,000	9,068	9,556	
	前年平均	13,000	7,890	7,115		10,659	12,350	5,400	8,570	7,719	8,419	8,551	9,000	11,000	7,500	9,769	9,000	
3	最 高	13,000	9,000	7,500	9,000	9,500	12,410	8,500	9,300	9,000	9,000	9,000	9,500	14,000	8,500	10,000	10,000	
	最 低	8,500	8,000	7,500	8,000	9,500	12,410	5,400	8,500	6,300	9,000	8,000	8,000	11,000	8,000	9,000	9,000	
	平 均	10,832	8,463	7,500	8,690	9,500	12,410	5,601	8,690	8,162	9,000	8,482	8,494	13,245	8,026	9,625	9,750	
	前年平均	13,000	7,992	7,090		10,750	12,350	5,400	8,264	7,766	8,622	8,311	9,000	11,000	7,710	9,090	8,250	



## (2) 期間雇用、一般求人と紹介

当センターでは日雇（現金）紹介のほかに、期間雇用（1カ月以内の短期）と一般（1カ月を超える長期）の職業紹介も行っている。

紹介方法は「相対方式」と、紹介課窓口に求人票を公開掲示し求職者の希望により、紹介票を交付する「窓口紹介」とを併用している。

求人票の公開掲示は、当日の新規求人を午前10時20分と午後2時30分に行い、求人条件説明後、求職票にもとづき紹介している。未充足求人については随時紹介している。

昭和60年度の期間雇用求人は窓口9,301件22,721人延333,159人、相対2,193件5,646人延598,185人、合計11,497件74,367人延931,344人で前年度比577件11,581人延122,677人15.2%の増となった。

一般求人は345件695人で前年度比164件341人の減となった。

紹介は窓口14,778人延209,618人、相対5,646人延598,185人、合計66,424人延807,803人で前年度比11,107人延126,739人18.6%の増となった。

一般紹介は371人で前年度比267人の減となった。

紹介課窓口を訪れた求職者は88,575人であった。求職相談で電話の取り次ぎは5,824人、求職票にもとづく求職受付は28,672人あった。

期間雇用・一般求人紹介状況、賃金、職業相談は別表のとおりである。

期間雇用、一般求人。

項目 月	期間雇用求人（短期・1ヶ月未満）												運 輸	
	運 輸			建 設			製 造 そ の 他			計				
	件	人	延	件	人	延	件	人	延	件	人	延		
4	0	0	0	725	1,525	23,008	28	58	1,026	753	1,583	24,034	0	0
	0	0	0	149	3,832	42,450	7	97	1,460	156	3,929	43,910	0	0
	0	0	0	874	5,357	65,458	35	155	2,486	909	5,512	67,944	0	0
5	0	0	0	443	929	13,984	21	80	949	464	1,009	14,933	0	0
	0	0	0	58	1,187	15,785	5	40	826	63	1,227	16,611	0	0
	0	0	0	501	2,116	29,769	26	120	1,775	527	2,236	31,544	0	0
6	0	0	0	507	1,083	16,945	23	42	755	530	1,125	17,700	0	0
	0	0	0	55	1,027	14,410	5	56	1,197	60	1,083	15,607	0	0
	0	0	0	562	2,110	31,355	28	98	1,952	590	2,208	33,307	0	0
7	0	0	0	795	1,828	26,127	56	201	2,168	851	2,029	28,295	0	0
	0	0	0	133	2,566	31,740	6	104	1,206	139	2,670	32,946	0	0
	0	0	0	928	4,394	57,867	62	305	3,374	990	4,699	61,241	0	0
8	0	0	0	656	1,821	24,851	81	299	2,828	737	2,120	27,679	0	0
	0	0	0	202	4,921	54,269	7	385	3,225	209	5,306	57,494	0	0
	0	0	0	858	6,742	79,120	88	684	6,053	946	7,426	85,173	0	0
9	0	0	0	784	2,029	31,431	42	105	1,560	826	2,134	32,991	0	0
	0	0	0	226	5,649	62,659	7	165	2,000	233	5,814	64,659	0	0
	0	0	0	1,010	7,678	94,090	49	270	3,560	1,059	7,948	97,650	0	0
10	0	0	0	888	2,271	35,814	55	151	2,607	943	2,422	38,421	0	0
	0	0	0	164	3,847	43,600	4	80	900	168	3,927	44,500	0	0
	0	0	0	1,052	6,118	79,414	59	231	3,507	1,111	6,349	82,921	0	0
11	0	0	0	847	2,210	32,672	32	92	1,391	879	2,302	34,063	0	0
	0	0	0	258	5,856	66,974	9	384	3,426	267	6,240	70,400	0	0
	0	0	0	1,105	8,066	99,646	41	476	4,817	1,146	8,542	104,463	0	0
12	0	0	0	579	1,384	17,676	28	56	573	607	1,440	18,249	0	0
	0	0	0	179	4,200	48,772	6	102	2,210	185	4,302	50,982	0	0
	0	0	0	758	5,584	66,448	34	158	2,783	792	5,742	69,231	0	0
1	0	0	0	846	2,156	32,759	36	96	2,019	882	2,252	34,778	0	0
	0	0	0	218	4,609	58,465	4	112	2,030	222	4,721	60,495	0	0
	0	0	0	1,064	6,765	91,224	40	208	4,049	1,104	6,973	95,273	0	0
2	0	0	0	920	2,206	32,419	29	52	874	949	2,258	33,293	0	0
	0	0	0	221	5,272	60,025	5	108	1,715	226	5,380	61,740	0	0
	0	0	0	1,141	7,478	92,444	34	160	2,589	1,175	7,638	95,033	0	0
3	0	0	0	853	1,975	27,182	27	72	1,541	880	2,047	28,723	0	0
	0	0	0	260	6,944	77,396	5	103	1,445	265	7,047	78,841	0	0
	0	0	0	1,113	8,919	104,578	32	175	2,986	1,145	9,094	107,564	0	0
合計	0	0	0	8,843	21,417	314,868	458	1,304	18,291	9,301	22,721	333,159	0	0
	0	0	0	2,123	49,910	576,545	70	1,736	21,640	2,193	51,646	598,185	0	0
	0	0	0	10,966	71,327	891,413	528	3,040	39,931	11,494	74,367	931,344	0	0

紹介状況（昭和60年度）

期間雇用紹介						一般求人（長期・1ヶ月以上）								一般紹介							
建設		製その他		計		運輸		建設		製その他		計		運輸		建設		製その他		計	
人	延	人	延	人	延	件	人	件	人	件	人	件	人	件	人	件	人	件	人	件	人
1,262	18,292	50	793	1,312	19,085	0	0	12	17	3	8	15	25	0	15	3	18				
3,832	42,450	97	1,460	3,929	43,910	0	0	1	1	0	0	1	1	0	1	0	1				
5,094	60,742	147	2,253	5,241	62,995	0	0	13	18	3	8	16	26	0	16	3	19				
860	12,750	70	706	930	13,456	0	0	18	23	10	37	28	60	0	17	15	32				
1,187	15,785	40	826	1,227	16,611	0	0	0	0	0	0	0	0	0	0	0	0				
2,047	28,535	110	1,532	2,157	30,067	0	0	18	23	10	37	28	60	0	17	15	32				
926	13,947	21	237	947	14,184	0	10	14	14	3	10	18	34	3	10	7	20				
1,027	14,410	56	1,197	1,083	15,607	0	0	0	0	0	0	0	0	0	0	0	0				
1,953	28,357	77	1,434	2,030	29,791	0	10	14	14	3	10	18	34	3	10	7	20				
1,212	16,590	160	1,756	1,372	18,346	0	0	21	23	10	12	31	35	0	11	8	19				
2,566	31,740	104	1,206	2,670	32,946	0	0	0	0	0	0	0	0	0	0	0	0				
3,778	48,330	264	2,962	4,042	51,292	0	0	21	23	10	12	31	35	0	11	8	19				
959	11,917	127	1,433	1,086	13,350	0	0	26	36	4	11	30	47	0	21	6	27				
4,921	54,269	385	3,225	5,306	57,494	0	0	0	0	0	0	0	0	0	0	0	0				
5,880	66,186	512	4,658	6,392	70,844	0	0	26	36	4	11	30	47	0	21	6	27				
1,233	18,110	76	1,230	1,309	19,340	0	0	28	65	9	16	37	81	0	30	7	37				
5,649	62,659	165	2,000	5,814	64,659	0	0	0	0	0	0	0	0	0	0	0	0				
6,882	80,769	241	3,230	7,123	83,999	0	0	28	65	9	16	37	81	0	30	7	37				
1,272	18,695	124	2,066	1,396	20,761	0	0	30	78	14	51	44	129	0	37	22	59				
3,847	43,600	80	900	3,927	44,500	0	0	0	0	0	0	0	0	0	0	0	0				
5,119	62,295	204	2,966	5,323	65,261	0	0	30	78	14	51	44	129	0	37	22	59				
1,250	18,394	67	1,099	1,317	19,493	0	0	43	87	5	12	48	99	0	45	4	49				
5,856	66,974	384	3,426	6,240	70,400	0	0	0	0	0	0	0	0	0	0	0	0				
7,106	85,368	451	4,525	7,557	89,893	0	0	43	87	5	12	48	99	0	45	4	49				
954	11,508	46	546	1,000	12,054	0	0	7	7	20	59	27	66	0	5	37	42				
4,200	48,772	102	2,210	4,302	50,982	0	0	0	0	0	0	0	0	0	0	0	0				
5,154	60,280	148	2,756	5,302	63,036	0	0	7	7	20	59	27	66	0	5	37	42				
1,365	20,343	76	1,604	1,441	21,947	0	0	14	31	3	6	17	37	0	15	3	18				
4,609	58,465	112	2,030	4,721	60,495	0	0	0	0	0	0	0	0	0	0	0	0				
5,974	78,808	188	3,634	6,162	82,442	0	0	14	31	3	6	17	37	0	15	3	18				
1,251	18,116	40	681	1,291	18,797	0	0	23	40	11	18	34	58	0	23	18	41				
5,272	60,025	108	1,715	5,380	61,740	0	0	1	3	0	0	1	3	0	3	0	3				
6,523	78,141	148	2,396	6,671	80,537	0	0	24	43	11	18	35	61	0	26	18	44				
1,315	17,478	62	1,327	1,377	18,805	0	0	13	18	1	2	14	20	0	4	1	5				
6,944	77,396	103	1,445	7,047	78,841	0	0	0	0	0	0	0	0	0	0	0	0				
8,259	94,874	165	2,772	8,424	97,646	0	0	13	18	1	2	14	20	0	4	1	5				
13,859	196,140	919	13,478	14,778	209,618	1	10	249	439	93	242	343	691	3	233	131	367				
49,910	576,545	1,736	21,640	51,646	598,185	0	0	2	4	0	0	2	4	0	4	0	4				
63,769	772,685	2,655	35,118	66,424	807,803	1	10	251	443	93	242	345	695	3	237	131	371				

期間雇用職種別賃金（昭和60年度 窓口紹介）

（単位円）

月	職 種	賃 金	普 通 作 業	建 士 雑 役	仮 バ シ ラ	鉄 筋 工	橋 工	大 工	左 官	溶 接 工	石 工	ハ ッ リ 工	各 職 人 手 元	作 業 転 付 手	特 殊 転 付 手	夜 勤	軽 作 業	工 員 手 元	会 社 雑 役	溶 製 缶 工	製 造 各 種	職 人 手 元	炊 事 人	食 費
6	最 高	12000	9000	12400	12500	15400	13000	13400	15400	12400	9700	10400	14000	20728		8224	10900	8800	200000	1800				
	最 低	7500	9000	9000	10000	11000	11000	9400	15400	12400	9700	8500	9000	10059		8000	8500	8800	135000	1000				
	平 均	8448	9000	10625	11380	12757	12000	10767	15400	12400	9700	9220	10358	15394		8056	9788	8800	149444	1464				
	前 年 平 均	8024	8500	9000	11409	10700	10500	11300	13300	8500		8810	9754	10765		7869	9327	6304	105710	1316				
10	最 高	12000	9500	11400	15000	14400	11000	11400	17400		11400	12000	12900	15129	6000	10900	12400	9500	192000	1800				
	最 低	7500	9400	10000	11300	10000	11000	9000	12000		8500	8500	9900	11000	6000	7500	9000	8500	112000	1000				
	平 均	8784	9467	11183	12711	13100	11000	10217	14700		9900	9667	10114	12109	6000	8920	10177	9250	144857	1445				
	前 年 平 均	8406	9520	11126	11832	12580	10433	10650	12500			9281	10250	12460	7250	8567	10000	9400	107125	1362				
1	最 高	11600	9500	11900	13400	15500	15000	11500	12000	9000	9000	11000	12400	16000		9500	10900	8500	165000	1800				
	最 低	7500	9500	9400	10000	10000	11400	10900	9000	9000	9000	8500	9000	10059		7500	9500	8500	101400	1000				
	平 均	8834	9500	10940	10250	13106	12800	11267	11914	9000	9000	9669	10730	12876		8425	10133	8500	133200	1439				
	前 年 平 均	8441	9000	9000	11120	12436	11633	9900	14075		8000	9206	10383	12049		7866	9630	7317	105333	1390				
3	最 高	11500	9500	11000	13500	15500	13400	10000	21400			11500	12000	16000	7500	9400	11400	9000	142000	1700				
	最 低	8000	9400	11000	12300	10500	9500	9500	11000			8500	9000	10059	7500	8000	9500	9000	114000	1000				
	平 均	9099	9450	11000	13175	12989	11400	9750	14825			9729	10869	13597	7500	8580	10325	9000	132286	1570				
	前 年 平 均	8694		10775	11850	12400	10650	9000	12320			9470	11005	13160	6450	8308	10159		111200	1388				

- ・この表の賃金は8時間労働で、交通費、残業等の手当は含まれていない。
- ・食費（衛生費も含む）が喰抜の場合は賃金に1,400円を加算してある。
- ・※印は賃金月額である。

期間雇用職種別賃金（昭和60年度相对）

職業相談等状況

（単位円）

月	職 種 賃 金	普 建	仮 パ	鳶	大	鉄	各 職	作運	運	食
		通 士	バ シ	工	工	筋	人 手	業 (普	転 (特	費
		通 士	バ シ	工	工	筋	人 手	業 (普	転 (特	費
		通 士	バ シ	工	工	筋	人 手	業 (普	転 (特	費
6	最 高	9,900	9,500	12,400	13,400	12,400	(鉄筋) 9,000			1,800
	最 低	7,700	9,500	12,400	13,400	10,000	8,500			1,200
	平 均	8,145	9,500	12,400	13,400	11,314	8,750			1,468
	前年平均	7,423	8,500	10,250	12,000	9,100	8,500	8,614	10,300	1,350
10	最 高	12,000	9,000	13,000	15,400	11,400	(大工) 10,900	11,400	9,000	1,800
	最 低	7,500	9,000	11,000	13,000	9,000	10,500	8,600	9,000	1,000
	平 均	8,228	9,000	11,760	14,667	10,700	10,700	9,411	9,000	1,488
	前年平均	7,622	9,167	10,333	13,818	10,750	10,333	8,792	9,167	1,389
1	最 高	10,500	11,400	12,400	15,400		(か) 10,400	10,500	11,500	2,000
	最 低	8,500	9,000	10,000	9,300		8,900	8,500	9,000	1,200
	平 均	9,423	9,580	11,957	13,020		9,650	9,423	10,125	1,521
	前年平均	7,658	9,250	11,633	14,000		8,300	8,569	9,300	1,424
3	最 高	10,400	12,400	12,400	15,400	11,000	(鉄筋) 10,000	10,400	12,400	2,000
	最 低	8,000	9,500	11,000	12,000	11,000	9,000	8,600	9,000	1,000
	平 均	8,577	9,738	12,017	13,310	11,000	9,500	9,586	10,700	1,563
	前年平均	8,093	9,000	11,100	13,000	11,000	8,750	9,053	9,900	1,488

項 目 月	求 職 者	電話取次	求職票受付
	4	7,540	550
5	8,355	554	3,374
6	8,602	604	3,470
7	6,925	487	2,519
8	5,490	299	1,753
9	6,730	370	2,221
10	8,025	525	2,338
11	7,350	496	2,062
12	5,723	451	1,672
1	8,610	497	2,207
2	7,750	455	2,022
3	7,475	536	2,244
合計	88,575	5,824	28,672

- この表の賃金は8時間労働で交通費、残業等の手当は含まれていない。
- 食費（衛生費も含む）が喰技の場合は賃金に1,400円を加算してある。

### (3) 窓口紹介の概況

昭和60年度の窓口紹介は、期間雇用（短期）14,778人、一般紹介（長期）367人、計15,145人である。

60年6月、10月、61年1月、3月の各月における窓口紹介労働者の年齢、職種等の概況はつぎのとおりである。

窓口紹介労働者数

月 \ 期間	短期	長期	計
6月	947	20	967
10月	1,396	59	1,455
1月	1,441	18	1,459
3月	1,377	5	1,382

注 短期は1カ月以内の雇用期間  
長期は1カ月を超える雇用期間

年齢

年令 \ 月	25才未満	25~29才	30~34才	35~39才	40~44才	45~49才	50~54才	55~59才	60才以上	最高令最年少	平均
6月	1	18	87	210	261	212	130	43	5	<del>66才</del> 22才	42.9才
10月	3	12	146	311	374	309	221	76	3	<del>63才</del> 23才	43.1才
1月	6	21	118	320	353	297	244	98	2	<del>63才</del> 21才	42.5才
3月	3	16	130	312	324	282	242	69	4	<del>66才</del> 21才	43.2才

就労場所

府県 \ 月	大阪府	兵庫県	京都府	奈良県	滋賀県	和歌山	その他
6月	285	198	347	132	132	13	36
10月	519	330	226	108	159	28	290
1月	574	262	231	195	148	14	153
3月	542	192	292	204	156	15	132

注 就労場所が2カ所以上の府県にまたがる場合は、各々の府県に算入している。

雇用期間

期間 月	5日以内 の契約	7日 契約	10日 契約	15日 契約	20日 契約	30日 契約	その他	長期間雇用 (1ヵ月を超える)
6月	32	53	239	395	34	141	53	20
10月	144	139	335	336	31	332	79	59
1月	78	36	479	458	22	279	89	18
3月	176	56	413	398	49	226	59	5

職 種

職 種 月	普通 土 雑 作 業	職 人 ( 建 設 )													職 人 手 元			運 転 手		
		仮 柵 バラシ	鉄 筋 工	鳶 工	左 官	溶 接 工	石 工	ブ ロ ック 工	配 管 工	塗 装 工	解 体 ハ ツ リ	レ ー キ マ ン	大 工	現 場 監 督	鉄 筋 手 元	大 工 手 元	そ の 他 手 元	普 通	大 型	重 機
6月	677	31	46	43	6	4	1	4		7	4		17		3			66	10	8
10月	1,047	5	41	19	1	14	4		8	18	3		16	3	3	6		90	1	22
1月	1,127	5	18	12	4	4	7	4	3		1		34		1	3	6	104	7	39
3月	1,089	4	3	9	13	4	8	2				12	28					88	2	53

軽 作 業	炊 事	工 会 社 雑 役 員	職 人 ( 製 造 )								溶 接 手 元	玉 掛 手 元	配 管 手 元	そ の 他
			溶 接 製	接 缶	サン ダー	造船 鳶	玉 掛	塗 装	機 据	機 械 付				
	9	6	17								2		6	
	8	69	56	1					3	1	7	5	4	
1	1	50	21			3					1	3	1	
	4	35	19		4	1			2	1		1		