西成地域 日雇労働者の

就労と福祉のために

第23号

59年度事業の報告

財団法人 西成労働福祉センター

発 刊 に あ た っ て

当財団法人西成労働福祉センターは、昭和36年8月1日の第一次釜ヶ崎事件を契機に、官民一体となって地区労働者の就労正常化と生活安定をはかるべく、昭和37年10月1日に設立されたもので23年目を迎えております。

この間、大阪府をはじめ関係行政機関、地域の諸団体各位のご援助とご協力を得て、当センターに課せられた目的を微力ながら果してまいることができました。ここに、年報誌上ではありますが、厚く御礼を申し上げます。

この年報は、当センターが昭和59年度に実施しました諸事業の概要を取りまとめ関係資料を収録したものであります。本年報をご一読頂き、地区労働者の就労状況などその生活実情と当センター事業の実態・意義についてご理解を得ることができれば幸甚だと存じます。

本年報から浮びあがる地区労働者を取り巻く状況は、現今の社会経済情勢を反映したものであり、労働市場、労働福祉に関する問題点など複雑多岐に亘る諸課題を我々に提起していると言えましょう。そして、あいりん地区の労働者が大阪のみならず近畿全域にわたる産業経済の労働力の重要な担い手となっている現状を考えましても、近代的労働市場の育成ときめこまかな労働福祉の増進により一層努力する必要を痛感するものです。

昭和59年度の雇用情勢は、景気の回復基調もあって、年間日雇（現金）求人数で82万人をこえ史上最高を記録するなど概ね順調に推移してまいりました。一方で、昭和59年度末の有効求職者数は18,881人に達し、この一年間で3千人以上もふえております。これら事情から考え、今後の雇用情勢については、必ずしも楽観できないものがあります。今後とも、地区労働者に対する関係諸機関の一層のご支援を切望いたしますとともに、特に産業界各位の温いご理解を強くお願い申し上げる次第であります。

最後に、当センターに対しましても変らぬご指導、ご鞭撻をお願い申し上げます。

昭和60年10月

財団法人 西成労働福祉センター

理事長 安 藤 康 政

目 次

I センター設立主旨・組織	1
1. 寄 附 行 為 (抜 萃)	1
2. 役 員 名 簿	2
3. 組 織 図	3
II 職 業 紹 介 事 業	4
1. 職 業 紹 介	4
(1) 日 雇 (現 金) 求 人 ・ 紹 介	4
(2) 期 間 雇 用 ・ 一 般 求 人 と 紹 介	12
(3) 窓 口 紹 介 の 概 況	17
2. 就 労 の 正 常 化	19
(1) 求 人 事 業 所 の 登 録	19
(2) 就 労 正 常 化 促 進 特 別 指 導	22
(3) 無 届 求 人 指 導	22
(4) 一 般 事 業 所 指 導	25
(5) 求 人 開 拓	25
(6) 事 業 所 訪 問	25
(7) 事 業 主 懇 談 会	25
(8) 求 人 事 業 所	26
III 労 働 災 害 に 関 す る 相 談 と 休 業 補 償 給 付 の 立 替 貸 付 事 業	28
1. 労 働 災 害 に 関 す る 相 談	28
2. 休 業 補 償 給 付 の 立 替 貸 付	30

IV 労働者福祉事業	40
1. 労働相談	40
(1) 労働相談取扱・処理状況	40
(2) 関係事業所分布と就労現場分布	41
(3) 労働基準監督署への申告	41
(4) 労働相談の内容	41
2. 福利厚生	53
(1) 一般生活相談・家庭身上相談	53
(2) 医療相談・措置	59
(3) 広報活動	60
(4) 文化・娯楽	60
(5) 各種技能講習の紹介	60
(6) シャワー室の無料開放	61
(7) 日雇労働者福利厚生措置	61
(8) 雇用（失業）保険と健康保険 ＝参考資料＝	62

I センター設立主旨・組織

1. 寄附行為（抜萃）

第 1 章 総 則

（名 称）

第 1 条 この法人は、財団法人西成労働福祉センターと称する。

（事務所の所在地）

第 2 条 この法人は、事務所を大阪市西成区萩之茶屋 1 丁目 4 4 号に置く。

（目 的）

第 3 条 この法人は、職業の不安定な者が多数居住している特定の地域における労働者の職業の安定を図るとともに、これらの者の福祉の増進に努め、もって労働者の生活の向上に資することを目的とする。

（事 業）

第 4 条 この法人は前条の目的を達成するため、次の事業を行う。

- (1) 労働大臣の許可を得て行う無料の職業紹介事業
- (2) 職業に関する相談及び指導
- (3) 労働者のための福利厚生事業
- (4) その他、この法人の目的を達成するために必要な事業

2. 役員名簿

(順不同)

役職名	氏名	所属
理事長	安藤 康政	畿西成労働福祉センター
専務理事	川西 保男	畿西成労働福祉センター
理事	今村 祐三郎	畿大阪建設業協会専務理事
理事	永田 信治	畿大阪労働協会理事長
理事	仁賀奈 祐吉	大阪府労働部長
理事	本田 精一	畿大阪労働者福祉協議会副会長
理事	竹内 豊	畿大阪府トラック協会専務理事
理事	村上 重雄	畿大阪労働者福祉協議会専務理事
理事	矢田部 敬治	雇用促進事業団大阪支部長
理事	山本 敬一	全日本港湾労働組合 関西地方本部執行委員長
理事	岩田 安雄	大阪市民生局長
理事	渡瀬 浩	大阪商業大学教授
監事	藤本 泰助	雇用促進事業団大阪支部庶務課長
監事	西辻 実	大阪府労働部次長

3. 組織 図

(分担事務)

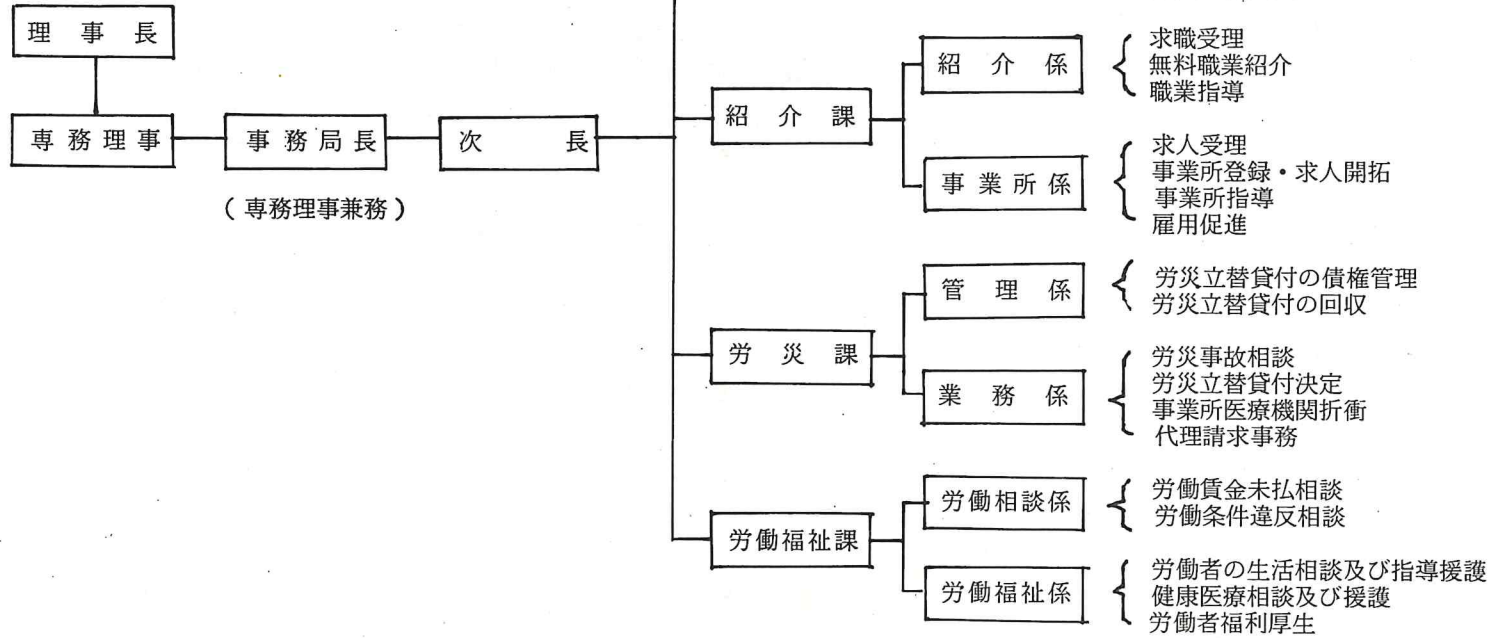

Ⅱ 職業紹介事業

1. 職業紹介

(1) 日雇（現金）求人・紹介

日雇の早朝職業紹介（就労あっせん）は、センターに届出された求人条件をもとに交付したプラカードを仲立ちとして、求人者と求職者がセンター寄場内で直接話し合っ
て、雇用関係の成立をはかる「相対方式」で行っている。

昭和59年度の日雇求人・紹介は80,544件822,489人で前年度比9,781件
137,534人20.1%の増となった。

年間の最高求人紹介は3月23日(土) 374件4,464人、最低は1月4日(金)10件
77人、1日平均223件2,278人であった。

産業別内訳は運輸業が4,942件38,837人で前年度比1,251件5,580人16.8%の
増、建設業は68,340件741,930人で7,821件128,430人20.9%の増、製造業
は7,262件41,722人で709件3,524人9.2%の増となり各産業とも前年度を上回
った。

産業別割合は運輸業が4.7%、建設業が90.2%、製造業が5.1%となっている。

日雇求人・紹介の年度別、産業別、月別、職種別状況と賃金は別表のとおりである。

年度別、産業別、日雇（現金）

		港 湾 運 送 業				陸上運送業 （運輸）	産業別 百分比	建 設 業	産業別 百分比
		船 内	産業別 百分比	沿 岸	産業別 百分比				
S36.9	件数	2662				2,021		5,360	
～37.3	人員	43,114	26.2			33,318	20.2	53,232	32.3
昭和	件数	4,235				2,251		9,673	
37年度	人員	77,964	21.7			34,696	9.7	126,026	35.1
38	件数	11,530		3,066		4,630		13,028	
	人員	161,562	30.1	63,111	11.8	47,872	8.9	208,171	38.8
39	件数	13,711		7,095		4,763		13,480	
	人員	168,460	26.0	122,683	19.0	52,228	8.1	233,377	36.1
40	件数	9,733		4,835		2,289		10,083	
	人員	106,220	19.9	111,693	21.0	10,768	2.0	209,738	39.3
41	件数	7,393		5,078		2,974		14,995	
	人員	143,039	22.2	91,269	14.1	12,493	1.9	300,114	46.5
42	件数	11,394		2,583		6,193		11,972	
	人員	200,049	28.5	32,831	4.7	42,591	6.1	237,210	33.8
43	件数	7,943		1,524		6,818		11,926	
	人員	116,654	18.2	16,988	2.7	62,540	9.7	240,387	37.4
44	件数	7,747		221		8,078		20,635	
	人員	95,682	12.6	4,009	0.5	59,615	7.8	377,057	49.5
45	件数					9,219		21,690	
	人員					68,509	11.5	287,863	48.3
46	件数					10,026		25,252	
	人員					83,451	14.2	318,630	54.1
47	件数					11,011		45,895	
	人員					88,180	11.2	473,515	60.2
48	件数					6,770		33,711	
	人員					58,922	9.6	352,819	57.4
49	件数					4,782		14,281	
	人員					65,688	13.8	234,600	49.2
50	件数					4,732		12,380	
	人員					62,503	20.6	140,258	46.3
51	件数					4,832		18,117	
	人員					54,641	14.2	249,433	64.8
52	件数					4,993		38,052	
	人員					44,076	7.9	455,635	81.8
53	件数					4,269		45,467	
	人員					43,277	7.3	512,044	86.6
54	件数					4,640		62,799	
	人員					38,116	4.9	689,270	89.4
55	件数					4,525		60,516	
	人員					32,539	4.6	610,971	86.8
56	件数					3,403		54,776	
	人員					27,470	4.7	503,218	85.3
57	件数					3,475		58,843	
	人員					23,200	3.8	535,746	88.0
58	件数					3,691		60,519	
	人員					33,257	4.9	613,500	89.5
59	件数					4,942		68,340	
	人員					38,837	4.7	741,930	90.2

求人・紹介数の推移

製造業 (その他)	産業別 百分比	合計	45年度 を100 とした指数
4092		14135	
35064	213	164728	28
12731		28890	
120472	335	359158	60
5668		37922	
55970	104	536686	90
5414		44463	
70177	108	646925	109
4188		31128	
94813	178	533232	90
5389		35829	
98530	153	645445	108
9538		41680	
188413	269	701094	118
9676		37887	
205402	320	641971	108
11909		48590	
225624	296	761987	128
16391		47300	
239680	402	596052	100
13364		48642	
186445	317	588526	99
18112		75018	
225298	286	786993	132
15872		56353	
202963	330	614704	103
11284		30347	
176373	370	476661	80
8151		25263	
100487	331	303248	51
7500		30449	
80907	210	384981	65
5976		49021	
57283	103	556994	94
4268		54004	
36288	61	591609	99
5366		72805	
44103	57	771489	129
7192		72293	
60692	86	704202	118
8289		66468	
59294	100	589982	99
6951		69269	
49895	82	608841	102
6553		70763	
38198	56	684955	115
7262		80544	
41722	51	822489	138

平均 求人人数	最高求人人数		最低求人人数		AM8:00 残留推定数
	月日	人員	月日	人員	
68	10. 6	1,969	1. 4	40	87,147
797					
80	9.28	2,167	1. 4	228	96,060
995					
105	8.20	2,560	5.11	248	121,280
1,482					
123	4.15	3,299	9.25	58	161,425
1,770					
85	3.23	3,034	11.14	202	148,760
1,460					
98	8.26	4,078	5.22	168	197,820
1,220					
114	7.19	3,759	10. 1	290	183,400
1,920					
105	10.11	2,973	1. 5	75	137,850
1,778					
134	9. 6	3,707	1. 4	55	144,350
2,110					
131	10. 1	3,822	12.30	105	147,700
1,651					
135	3.23	3,275	1. 4	172	170,200
1,630					
207	3. 7	3,525	1. 4	109	209,450
2,174					
156	5.12	3,280	1. 6	21	199,450
1,703					
84	6.14	2,250	8.17	32	160,470
1,320					
70	3.24	1,770	1. 4	17	162,910
840					
84	3.15	2,559	1. 4	98	172,400
1,066					
135	3.15	3,803	1. 4	33	176,050
1,543					
150	3. 8	3,186	6. 4	80	193,800
1,639					
202	3.15	3,813	1. 6	99	219,750
2,137					
201	3.19	3,837	8.17	96	222,900
1,956					
184	3.12	3,179	8.16	43	218,650
1,634					
192	3.23	3,976	5. 2	53	219,500
1,687					
195	3. 7	4,313	1. 4	72	237,290
1,892					
223	3.23	4,464	1. 4	77	235,360
2,278					

月別日雇（現金）求人・紹介状況

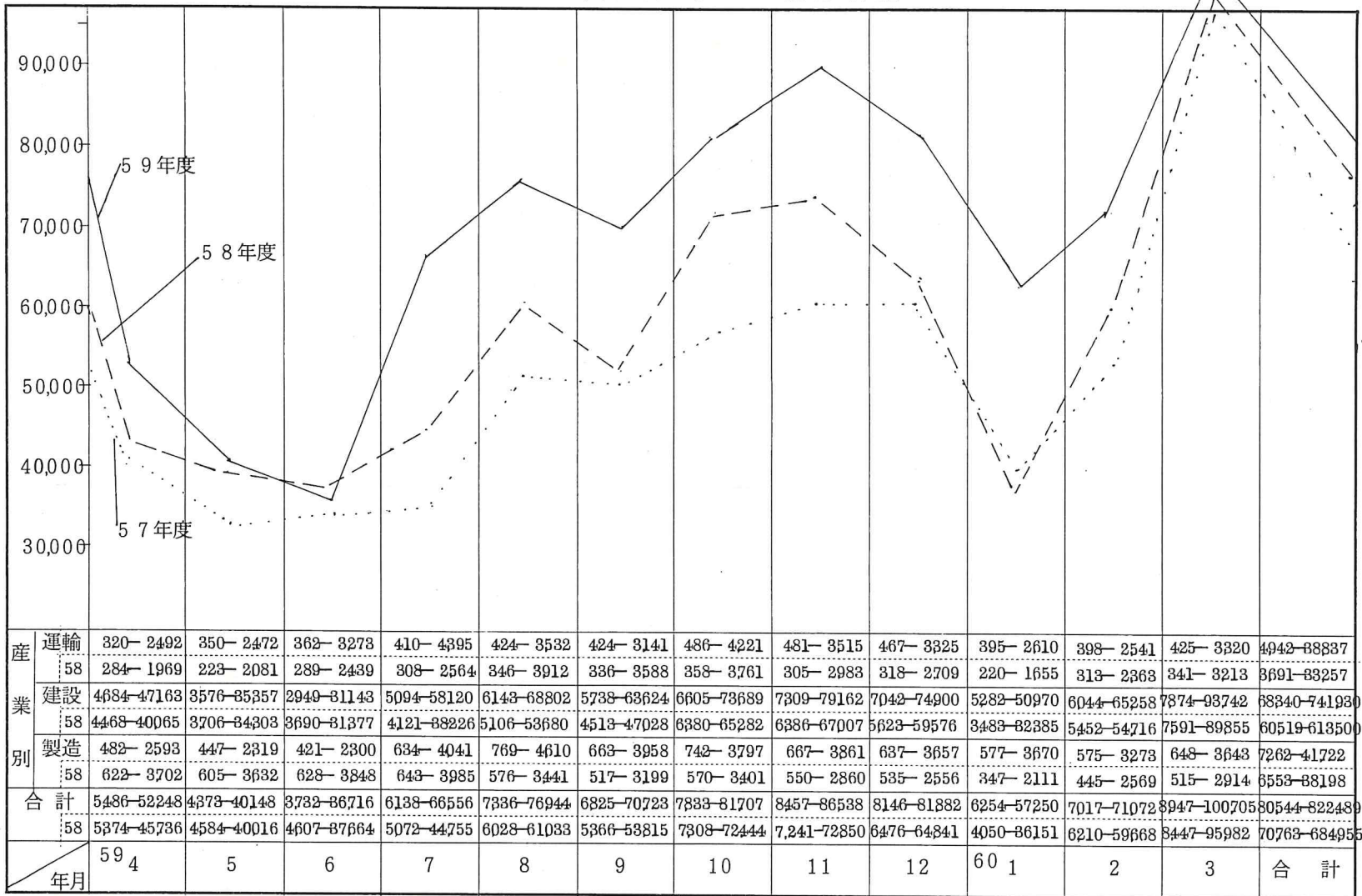

59計
822,489

58計
684,955

57計
608,841

建設業、日雇（現金）職種別求人・紹介数（昭和59年度）

（単位人）

職 種 月	普 通 作 業	建 土 雑 役	仮 枠 バラ シ	大 工	鳶 工	左 官	溶 接	鉄 筋 工	レ ー キ マ ン	各 種 職 人	各 種 職 人 元	（ 曾 運 転 手 ） （ 大 型 ・ 特 殊 ）	運 転 手 他	（ 軽 作 業 ） そ の 他	合 計
4月	40,492	1,338	293	623	70	238	2,052	9	5	1,250	512	64	217	47,163	
5月	29,402	1,062	206	929	23	144	1,940	6	3	1,016	456	55	115	35,357	
6月	24,957	1,048	261	1,090	33	120	2,070	6	16	1,105	293	44	100	31,143	
7月	45,786	2,191	681	2,032	46	266	3,857	12	30	2,353	541	95	230	58,120	
8月	54,619	2,655	1,013	2,528	132	302	4,687	13	74	2,010	580	117	72	68,802	
9月	49,300	2,146	747	2,384	183	321	5,359	23	65	2,421	556	105	14	63,624	
10月	57,201	2,519	1,142	3,456	73	170	5,561	14	7	2,810	655	56	25	73,689	
11月	62,389	2,633	1,350	3,033	106	196	5,420	25	36	3,144	695	43	92	79,162	
12月	59,488	2,034	1,371	2,847	113	219	5,396	26	85	2,394	796	39	92	74,900	
1月	42,268	1,740	588	1,685	163	228	2,601	8	25	1,046	501	48	69	50,970	
2月	55,311	1,552	791	2,007	164	240	3,065	22	28	1,380	612	74	12	65,258	
3月	81,197	1,496	1,031	2,728	437	384	3,282	50	187	1,787	1,059	94	10	93,742	
59年度計	602,410	22,414	9,474	25,342	1,543	2,828	45,290	214	561	22,716	7,256	834	1,048	741,930	
58年度計	520,174	17,185	6,218	14,684	1,294	1,088	26,555	42	170	14,627	7,877	1,160	2,426	613,500	

運輸業日雇（現金）職種別求人・紹介数（昭和59年度）（単位人）

月	職 種	積入 卸し庫	冷入 凍倉庫	荷造 梱包	上助 乗り手	船内 荷役	船内 大工	沿岸 荷役	雑そ の役他	合 計
4		144	1,356	412	48	256	76		200	2,492
5		144	1,412	314	50	244	92		216	2,472
6		132	1,630	957	28	250	80		196	3,273
7		144	2,288	1,021		224	133	271	314	4,395
8		138	1,709	485		231	176	531	262	3,532
9		132	1,560	435		197	127	434	256	3,141
10		144	1,885	817		283	35	777	280	4,221
11		132	1,766	455		294	23	583	262	3,515
12		153	1,570	506		336	37	495	228	3,325
1		171	1,162	351		294	26	514	92	2,610
2		189	1,115	409		271	20	445	92	2,541
3		207	1,601	612		275	32	493	100	3,320
計		1,830	19,054	6,774	126	3,155	857	4,543	2,498	38,837
前年度		22,950		5,031	782	3,299	1,195			33,257

製造業・その他日雇（現金）職種別求人・紹介数（昭和59年度）（単位人）

月	職 種	会社 社員 手元	積運 卸し搬	荷造 梱包	サン ダ ー 掛 工	玉 掛 工	築 レン ガ 手 元 炉	各 職 人 手 元 種	造 船 工	船内 掃除	溶 接 工	大運 転 型 手	塗そ の 装 工 他	合 計
4		1,015	96	4	397			53	60	968				2,593
5		939	100		292	17		44	63	861		3		2,319
6		860	104		268			40	54	973	1			2,300
7		1,092	118	400	474	78		76	58	1,552	149	44		4,041
8		1,365	321	200	498	553		90	114	1,146	231	92		4,610
9		1,448	345		456	324		63	124	1,043	60	92	3	3,958
10		1,829	199	16	533	151		52	100	665	145	104	3	3,797
11		2,095	143		387	64		51	82	825	116	96	2	3,861
12		1,773	139		376	40		130	23	856	223	96	1	3,657
1		1,624	169		268	262		126	25	782	328	84	2	3,670
2		1,466	191		294	153		138	21	708	254	48		3,273
3		1,639	320		336	92		146	23	753	281	50	3	3,643
計		17,145	2,245	620	4,579	1,734		1,009	747	11,132	1,788	709	14	41,722
前年度		16,057	1,981	1,696	4,746	1,022		705	560	10,842	25	3	561	38,198

建設業日雇（現金）職種別賃金表（昭和59年度）

（単位円）

月	職 種 賃 金	普通	仮	鉄	碓	大	左	溶	石	ブ	は	塗	配	レ	鉄	屋	大	職	作	運	軽	夜	
		建	バ	筋	工	工	官	接	工	ック	つ	装	管	キ	筋	根	工	人	業	転	作	勤	
		土	ラ	工						工	り	工		マン	手	手	手	(運	手	業		
		雑	シ	工						工	工	工			元	元	元	他	付	手	業		
		役																	手	手	手		
6	最 高	11,000	10,000	11,000	13,000	14,000	14,000	11,000		12,000	9,000	12,000			10,000	10,000	10,000	10,000	11,000	9,500	6,000	10,000	
	最 低	7,000	8,500	9,000	10,000	11,000	10,000	8,500		11,000	8,000	12,000			9,000	8,500	9,000	10,000	8,000	8,000	6,000	9,500	
	平 均	7,607	9,124	9,968	12,365	12,507	10,333	10,366		11,250	8,250	12,000			9,166	9,587	9,047	10,000	8,002	8,000	6,000	9,500	
	前年平均	7,132	8,926	9,517	11,663	12,074	10,395	9,833							11,166	9,977	9,000			8,238	6,000	9,666	
10	最 高	11,000	10,000	12,000	15,000	14,000	12,500	12,000	9,000	10,000	11,000	12,000	10,000		11,000	11,000	9,000		10,000	11,000	14,000	6,800	12,000
	最 低	7,000	8,000	10,000	10,000	12,000	10,000	8,500	9,000	10,000	10,000	12,000	10,000		9,000	8,500	9,000		8,000	8,000	8,500	6,800	10,000
	平 均	7,636	9,100	10,565	11,770	12,861	10,328	9,759	9,000	10,000	10,500	12,000	10,000		10,200	9,447	9,000		8,571	8,825	9,482	6,800	10,074
	前年平均	7,059	9,033	9,965	10,991	12,424	10,444	8,880							10,000	9,454	9,000			8,371			
1	最 高	10,000	12,000	12,000	14,000	15,000	12,000	11,000	12,000	12,000	9,000				11,000	11,000	9,000			12,000	12,000		
	最 低	7,000	9,000	10,000	10,000	9,500	10,000	8,500	11,000	12,000	9,000				10,000	8,000	9,000			8,000	8,500		
	平 均	7,707	9,626	10,738	11,951	13,045	10,700	9,820	11,666	12,000	9,000				10,500	9,862	9,000			8,963	9,678		
	前年平均	7,004	8,639	10,054	11,102	12,102	10,125	9,719		14,000	9,000				10,000	9,599	9,000			8,233			
3	最 高	13,000	12,000	12,000	15,000	15,000	12,000	11,000	12,000	11,000	10,000	9,000	10,000		12,000	11,000	9,000		10,000	11,000	12,000	6,500	15,000
	最 低	7,000	9,000	10,000	10,000	10,000	10,000	8,000	11,000	10,000	9,000	9,000	10,000		7,000	9,000	9,000		9,000	8,000	8,500	6,500	12,000
	平 均	8,011	9,849	10,775	11,733	12,175	11,008	9,820	11,800	10,066	9,181	9,000	9,333		10,500	10,000	9,000		9,400	9,303	9,652	6,500	12,800
	前年平均	7,470	8,881	10,057	11,280	12,365	10,559	9,716	10,792	9,667	9,667				10,125	10,625	9,469			8,570	9,182		10,980

- 賃金は8時間労働で食費、交通費、残業等の手当は含まれていない。
- 食費（昼食付）、交通費（送迎）は、ほとんど支給されている。
- 平均賃金は1件あたりの平均賃金である。

運輸業・製造業日雇（現金）職種別賃金（昭和59年度）

（単位円）

月	職 種 賃 金	運 輸 業								製 造 業								
		積入 卸し庫	冷入 凍倉庫	荷造 梱包	上助 乗り手	船内 荷役	船内 大工	雑 役	沿岸 その他	工員 会社 手元	積運 卸し搬	溶接 工	玉掛 工	築 レンガ 炉元	各種 職人元	造船 倉	船内 掃除	そ の 他
6	最 高	11500	8000	7500	7000	13000	11290	7000		9000	7500	8000	9000		8000	10000	8000	
	最 低	11500	7000	7000	7000	8500	11290	7000		6000	6400	8000	7600		8000	10000	7000	
	平 均	11500	7607	7254	7000	10904	11290	7000		7388	6950	8000	7720		8000	10000	7512	
	前年平均			7250	7000	8603		5200		7113	8387		7371	6500		10000	7037	9000
10	最 高	11920	8500	8000		12000	12350	7000	9300	9000	9000	9000	8200	8000	9000	14000	7500	9000
	最 低	11920	7500	5200		9000	12350	5400	7500	6200	7500	8000	7500	7500	9000	10000	7000	9000
	平 均	11920	7784	6636		10500	12350	6270	7957	7717	8625	8769	7749	7660	9000	12080	7324	9000
	前年平均			7240	7000	10750		5000		7242	6950		7400	6500	7521	11042	8487	
1	最 高	13000	8500	8000		12000	12350	5400	9300	8500	9000	10000	9000	7500	9000	11000	7500	9000
	最 低	13000	7500	6300		9000	12350	5400	8000	6300	7500	9000	8000	7500	9000	11000	7500	9000
	平 均	13000	7890	7115		10659	12350	5400	8570	7719	8419	9769	8551	7500	9000	11000	7500	9000
	前年平均			7300	7000	8500		7000		7122	6950		7600		7528	10000	7571	
3	最 高	13000	9000	8000		12000	12350	5400	9300	8500	9000	10000	9000	10000	9000	11000	8000	9000
	最 低	13000	7500	6300		9500	12350	5400	8000	6300	7500	8500	8000	7500	9000	11000	7500	7500
	平 均	13000	7992	7090		10750	12350	5400	8264	7766	8622	9090	8311	7967	9000	11000	7710	8250
	前年平均			7310		10750		7000		7206	6950	8000	7557	8000	7511	10000	7588	

○ 賃金は8時間労働で食費、交通費、残業等の手当は含まれていない。

○ 食費（昼食付）、交通費（送迎）は、ほとんど支給されている。

○ 平均賃金は1件あたりの平均賃金である。

(2) 期間雇用、一般求人と紹介

当センターでは日雇（現金）紹介のほかに、期間雇用（1カ月以内の短期）と一般（1カ月を超える長期）の職業紹介も行っている。

紹介方法は「相対」と紹介課窓口にて求人票を公開掲示し求職者の希望により紹介票を交付する「窓口紹介」である。

求人票の公開掲示は、当日の新規求人を午前10時20分と午後2時30分に行い、求人条件説明後、求職票にもとづき紹介している。未充足求人については随時紹介している。

昭和59年度の期間雇用求人は窓口9,007件20,994人延325,743人、相対1,910件41,792人延482,924人合計10,917件62,786人延808,667人で前年度比1,303件382人延40,287人4.7%の減となった。

一般求人は509件1,036人で前年度比7件78人の増となった。

紹介は窓口13,525人延198,140人、相対41,792人延482,924人、合計55,317人延681,064人で前年度比3,653人延20,310人3.1%の増となった。

一般紹介は638人で前年度比94人の増となった。

紹介課窓口を訪れた求職者は83,590人であった。求職相談で電話の取り次ぎは4,691人、求職票にもとづく求職受付は26,191人あった。

期間雇用・一般求人紹介状況、賃金、職業相談は別表のとおりである。

期間雇用、一般求人・

項目 月	期間雇用求人（短期・1カ月以内）													
	運輸			建設			製造 その他			計			運輸	
	件	人	延	件	人	延	件	人	延	件	人	延	人	延
4	0	0	0	613	1197	18275	28	77	1280	641	1274	19555	0	0
	0	0	0	134	2915	34533	3	20	475	137	2935	35008	0	0
	0	0	0	747	4112	52808	31	97	1755	778	4209	54563	0	0
5	1	1	1	487	913	15825	75	204	3205	563	1118	19031	1	1
	0	0	0	66	1103	16217	2	30	450	68	1133	16667	0	0
	1	1	1	553	2016	32042	77	234	3655	631	2251	35698	1	1
6	0	0	0	519	964	14409	43	81	1195	562	1045	15604	0	0
	0	0	0	63	643	10074	3	46	1155	66	689	11229	0	0
	0	0	0	582	1607	24483	46	127	2350	628	1734	26833	0	0
7	0	0	0	751	1738	27139	83	226	3456	834	1964	30595	0	0
	0	0	0	119	1438	19427	3	31	930	122	1469	20357	0	0
	0	0	0	870	3176	46566	86	257	4386	956	3433	50952	0	0
8	0	0	0	675	1741	27075	97	279	4916	772	2020	31991	0	0
	0	0	0	125	2260	25027	0	0	0	125	2260	25027	0	0
	0	0	0	800	4001	52102	97	279	4916	897	4280	57018	0	0
9	2	7	7	692	1736	26428	70	230	4176	764	1973	30611	7	7
	0	0	0	171	3673	40100	7	118	1670	178	3791	41770	0	0
	2	7	7	863	5409	66528	77	348	5846	942	5764	72381	7	7
10	0	0	0	878	2151	36959	43	127	2197	921	2278	39156	0	0
	0	0	0	193	4434	49803	9	92	1725	202	4526	51528	0	0
	0	0	0	1071	6585	86762	52	219	3922	1123	6804	90684	0	0
11	0	0	0	726	1703	27238	57	161	2551	783	1864	29789	0	0
	0	0	0	197	4909	55614	7	60	870	204	4969	56484	0	0
	0	0	0	923	6612	82852	64	221	3421	987	6333	86273	0	0
12	0	0	0	527	1176	14884	64	165	2708	591	1341	17592	0	0
	0	0	0	163	3514	39380	3	20	225	166	3534	39605	0	0
	0	0	0	690	4690	54264	67	185	2933	757	4875	57197	0	0
1	0	0	0	763	1750	26235	60	172	2697	823	1922	28932	0	0
	0	0	0	173	4310	49580	6	123	2430	179	4433	52010	0	0
	0	0	0	936	6060	75815	66	295	5127	1002	6355	80942	0	0
2	0	0	0	807	1963	28891	50	139	2119	857	2102	31010	0	0
	0	0	0	217	5934	63975	6	131	1515	223	6065	65490	0	0
	0	0	0	1024	7897	92866	56	270	3634	1080	8167	96500	0	0
3	1	1	30	834	1943	28874	61	149	2973	896	2093	31377	1	30
	0	0	0	230	5786	65129	10	202	2620	240	5988	67749	0	0
	1	1	30	1064	7729	94003	71	351	5593	1136	8081	99626	1	30
合計	4	9	38	8272	18975	292232	731	2010	33473	9007	20994	325743	9	38
	0	0	0	1851	40919	468859	59	873	14065	1910	41792	482924	0	0
	4	9	38	10123	59894	761091	790	2883	47538	10917	62786	808667	9	38

紹介状況（昭和59年度）

期間雇用紹介						一般求人（長期・1カ月を超える）						一般紹介					
建設		製造その他		計		運輸		建設		製造その他		計		運輸	建設	製造その他	計
人	延	人	延	人	延	件	人	件	人	件	人	件	人	人	人	人	人
1063	15995	59	953	1122	16948	0	0	27	41	17	36	44	77	0	33	30	63
2915	34533	20	475	2935	35008	0	0	3	3	0	0	3	3	0	3	0	3
3978	50528	79	1428	4057	51956	0	0	30	44	17	36	47	80	0	36	30	66
838	14588	170	2601	1009	17190	0	0	19	62	22	48	41	110	0	46	45	91
1103	16217	30	450	1133	16667	0	0	0	0	0	0	0	0	0	0	0	0
1941	30805	200	3051	2142	33857	0	0	19	62	22	48	41	110	0	46	45	91
884	13207	55	891	939	14098	0	0	41	80	62	134	103	214	0	59	69	128
643	10074	46	1155	689	11229	0	0	3	6	0	0	3	6	0	6	0	6
1527	23281	101	2046	1628	25327	0	0	44	86	62	134	106	220	0	65	69	134
1149	16752	112	1698	1261	18450	0	0	29	43	36	80	65	123	0	21	35	56
1438	19427	31	930	1469	20357	0	0	1	1	2	16	3	17	0	1	16	17
2587	36179	143	2628	2730	38807	0	0	30	44	38	96	68	140	0	22	51	73
889	11997	137	2448	1026	14445	0	0	14	23	19	60	33	83	0	16	21	37
2260	25027	0	0	2260	25027	0	0	1	2	0	0	1	2	0	2	0	2
3149	37024	137	2448	3286	39472	0	0	15	25	19	60	34	85	0	18	21	39
923	13082	111	1934	1041	15073	0	0	24	69	7	9	31	78	0	41	6	47
3673	40100	118	1670	3791	41770	0	0	0	0	0	0	0	0	0	0	0	0
4596	53182	229	3654	4332	56343	0	0	24	69	7	9	31	78	0	41	6	47
1121	17625	77	1302	1198	18927	0	0	29	58	16	34	45	92	0	34	21	55
4434	49803	92	1725	4526	51528	0	0	1	1	0	0	1	1	0	1	0	1
5555	67428	169	3027	5724	70455	0	0	30	59	16	34	46	93	0	35	21	56
953	14157	113	1471	1066	15628	0	0	34	83	8	19	42	102	0	45	7	52
4909	55614	60	870	4969	56484	0	0	0	0	0	0	0	0	0	0	0	0
5862	69771	173	2341	6035	72112	0	0	34	83	8	19	42	102	0	45	7	52
957	10853	93	1423	1050	12276	0	0	11	13	2	3	13	16	0	9	0	9
3514	39330	20	225	3534	39605	0	0	0	0	0	0	0	0	0	0	0	0
4471	50233	113	1648	4584	51881	0	0	11	13	2	3	13	16	0	9	0	9
1137	16357	110	1745	1247	18102	0	0	12	15	18	23	30	38	0	8	18	26
4310	49580	123	2430	4433	52010	0	0	1	1	0	0	1	1	0	1	0	1
5447	65937	233	4175	5680	70112	0	0	13	16	18	23	31	39	0	9	18	27
1151	16129	96	1376	1247	17505	0	0	13	17	8	12	21	29	0	12	6	18
5934	63975	131	1515	6065	65490	0	0	2	2	0	0	2	2	0	2	0	2
7085	80104	227	2891	7312	82995	0	0	15	19	8	12	23	31	0	14	6	20
1210	17369	108	2099	1319	19498	0	0	15	17	12	25	27	42	0	11	13	24
5786	65129	202	2620	5988	67749	0	0	0	0	0	0	0	0	0	0	0	0
6996	82498	310	4719	7307	87247	0	0	15	17	12	25	27	42	0	11	13	24
12275	178111	1241	19991	13525	198140	0	0	268	521	227	483	495	1004	0	335	271	606
40919	468859	873	14065	41792	482924	0	0	12	16	2	16	14	32	0	16	16	32
53194	646970	2114	34056	55317	681064	0	0	280	537	229	499	509	1036	0	351	287	638

上段は窓口の公開求人紹介
 中段は相対の直接求人紹介
 下段は窓口と相対の計

期間雇用職種別賃金（昭和59年度 窓口紹介）

（単位円）

月	職 種 賃 金	普建	仮	鉄	葺	大	左	溶	石	ハ	各	作	運	特	夜	軽	工	会	溶	製	職	炊	食
		通土	株	筋	工	工	官	接	ブ	ッ	職	業	運	殊	勤	作	員	社	接	製	人	事	費
	高	12,000	8,500	9,000	14,300	13,300	11,000	11,300	13,300	8,500	8,000	11,000	10,300	12,000		10,300	11,500	9,300	150,000	1,700			
6	最	7,000	8,500	9,000	9,000	9,000	10,000	11,300		8,500	8,000	8,000	8,500	10,000		7,000	8,000	8,500	70,000	750			
	平	8,024	8,500	9,000	11,409	10,700	10,500	11,300	13,300	8,500	8,000	8,810	9,754	10,765		7,869	9,327	8,900	105,710	1,324			
	前	7,793	8,300		10,800	11,800	10,500	7,500	11,000			8,560	9,577	13,339		7,086	8,882		77,000	1,234			
	年																						
10	最	13,300	10,800	12,300	16,300	15,300	11,300	11,300	15,000	16,300	12,300	12,000	12,300	17,100	7,500	10,105	11,300	10,300	137,000	1,800			
	最	7,000	8,500	10,000	10,000	11,000	10,000	10,000	10,000	9,300	8,300	8,000	8,700	9,275	7,000	7,000	9,000	8,500	80,000	1,000			
	平	8,406	9,520	11,126	11,832	12,580	10,433	10,650	12,500	12,300	9,527	9,281	10,250	12,460	7,250	8,567	10,000	9,400	107,125	1,362			
	前	8,007	9,050	10,200	11,511	11,454	10,012	9,840		9,000		8,911	9,354	11,206		7,630	9,271	8,480	100,000	1,238			
1	最	10,500	9,000	9,000	13,300	15,000	12,300	10,300	16,300		10,000	11,300	15,000	14,934	7,000	10,100	10,500	9,800	120,000	1,800			
	最	7,500	9,000	9,000	9,000	11,000	11,300	9,000	9,500		7,500	8,000	8,600	10,059	5,800	5,846	9,000	8,800	72,000	1,000			
	平	8,441	9,000	9,000	11,120	12,436	11,633	9,900	14,075		8,636	9,206	10,383	12,049	6,400	7,866	9,630	9,033	105,333	1,370			
	前	7,845	8,833	10,300	10,600	11,192	9,200	8,925	12,229	10,000		8,836	9,710	12,070		7,283	8,981	7,500	102,000	1,274			
3	最	10,500		12,300	13,300	14,300	11,300	9,000	16,300		10,800	11,300	14,300	15,829	7,300	10,800	13,300	10,000	200,000	1,800			
	最	7,500		10,000	10,000	11,300	10,000	9,000	9,300		8,000	8,500	9,300	10,059	5,500	6,222	9,000	9,000	72,000	1,000			
	平	8,694		10,775	11,850	12,400	10,650	9,000	12,320		9,333	9,470	11,005	13,160	6,450	8,308	10,159	9,500	111,200	1,382			
	前	8,259		10,400	11,411	12,615	10,650	9,525	12,460	10,000		9,117	9,838	12,540		8,124	9,620	8,840	109,100	1,283			

- この表の賃金は8時間労働で、交通費、残業等の手当は含まれていない。
- 食費（衛生費も含む）が喰抜の場合は賃金に1,300円を加算してある。
- ※印は賃金月額であり、食費は喰抜である。

期間雇用職種別賃金（昭和59年度相対）

（単位円）

職業相談等状況

月	職 種 賃 金	普 建 通 土 作 業 雑 役	仮 枠 パ ラ シ	鉄 筋 工	寫 工	大 工	各 職 人 手 元 種	作 運 業 転 付 手 (普 通)	運 転 手 (特 殊)	食 費
6	最 高	8,000	8,500	10,000	11,000	12,000	(鉄筋) 8,500	9,300	10,300	1,700
	最 低	7,000	8,500	10,000	9,000	12,000	8,500	8,000	10,300	1,200
	平 均	7,423	8,500	10,000	10,250	12,000	8,500	8,614	10,300	1,350
	前年平均	7,100						8,750		1,310
10	最 高	9,300	10,000	11,000	13,000	15,000	(大工) 13,000	10,000	10,000	1,600
	最 低	7,500	8,500	10,000	9,000	11,000	8,000	8,300	8,500	1,200
	平 均	7,622	9,167	10,750	10,333	13,818	10,333	8,792	9,167	1,389
	前年平均	7,440		10,585	11,133	14,033		8,527		1,262
1	最 高	9,000	9,500		12,300	15,000	(鉄筋) 9,000	9,000	9,300	1,700
	最 低	7,300	9,000		10,300	13,000	9,000	8,500	9,300	1,200
	平 均	7,658	9,250		11,633	14,000	9,000	8,569	9,300	1,424
	前年平均	7,301			14,200	13,200		8,421		1,312
3	最 高	9,000	9,000	10,000	12,300	15,000	(鉄筋) 9,000	10,000	11,300	1,800
	最 低	7,500	9,000	10,000	10,000	12,000	8,500	8,500	9,000	1,200
	平 均	8,093	9,000	10,000	11,100	13,000	8,750	9,053	9,900	1,488
	前年平均	7,655		10,350	11,210	15,000		8,837		1,333

- この表の賃金は8時間労働で交通費、残業等の手当は含まれていない。
- 食費（衛生費も含む）が喰抜の場合は賃金に1,300円を加算してある。
- ※印は賃金月額であり、食費は喰抜である。
- 食費の前年平均は全職種の平均額である。

項 目 月	求 職 者	電 話 取 次	求 職 票 受 付
4	6,310	440	2,643
5	7,500	505	3,415
6	7,700	446	3,815
7	6,770	404	2,355
8	6,270	353	1,612
9	5,860	328	1,558
10	6,770	406	1,843
11	6,790	350	1,519
12	5,980	329	1,623
1	9,150	315	1,983
2	7,320	378	1,912
3	7,170	437	1,913
合 計	83,590	4,691	26,191

(3) 窓口紹介の概況

昭和59年度の窓口紹介は、期間雇用（短期）13,525人、一般紹介（長期）606人 計14,131人である。

59年6月、10月、60年1月、3月の各月における窓口紹介労働者の年令、職種等の概況はつぎのとおりである。

窓口紹介労働者数

期 月	短 期	長 期	計
6月	939	128	1,067
10月	1,198	55	1,253
1月	1,247	26	1,273
3月	1,319	24	1,343

注 短期は1カ月以内の雇用期間
長期は1カ月を超える雇用期間

年 齢

年 月	25才 未満	25 ～29才	30 ～34才	35 ～39才	40 ～44才	45 ～49才	50 ～54才	55 ～59才	60才 以上	不明	最高齢 最年少	平 均
6月	11	15	146	267	272	218	93	38	6	1	67才 21才	41.4才
10月	3	13	146	297	299	249	181	57	8	0	68才 21才	42.7才
1月	3	22	150	270	301	295	165	60	7	0	67才 24才	42.8才
3月	10	15	155	278	338	287	198	56	5	1	67才 20才	42.7才

就 労 場 所

月	大阪府	兵庫県	京都府	奈良県	滋賀県	和歌山県	その他
6月	397	216	318	128	152	28	86
10月	438	223	172	113	197	12	267
1月	410	228	240	157	203	41	105
3月	504	268	195	175	182	32	165

注 就労場所が2カ所以上の府県にまたがる場合は、各々の府県に算入している。

雇用期間

期間 月	5日以内の 契約	7日 契約	10日 契約	15日 契約	20日 契約	30日 契約	その他	長期間雇用 (1カ月を超える)
6月	65	34	261	344	51	152	32	128
10月	68	85	318	338	62	284	43	55
1月	77	79	400	377	38	222	54	26
3月	84	115	391	373	36	260	60	24

職 種

職 種 月	普通 作業	建 土 雑 役	職 人 (建設)										職 人 手 元			運 転 手		
			仮 枠 バラシ	鉄筋工	鳶工	左官	溶接工	石工	塗装工	解体 ハツリ	レーキ マン	大工	現場 監督	鉄筋 手元	大工 手元	その他 手元	普 通	大 型
6月	726	2	5	45	14	3	1		1		14	1	7			86	6	20
10月	857	7	37	30	3	16	1	3	7		35	1	10	13		72	12	28
1月	879	11	4	37	3	2	10			1	22			3	8	93	9	40
3月	942		39	22	2	1	6	5		4	12		3	8	12	87	7	51

軽 作 業	炊 事	工 会 社 雑 役 員	職 人 (製造)							溶 接 手 元	玉 掛 手 元	そ の 他
			溶接 製缶	サンダー	造船 鳶	玉掛	塗 装	機 械 据 付	そ の 他			
→	12	30	55	9	3	2	1			10	2	12
16	7	54	23	5		1		7		4		4
18	5	34	65				2			22		5
11	9	63	50					4	1		3	1