

---

西成地域 日雇労働者の

就 労 と 福 祉 の た め に

第22号

58年度事業の報告

財団法人 西成労働福祉センター

# あいりん地区周辺要図

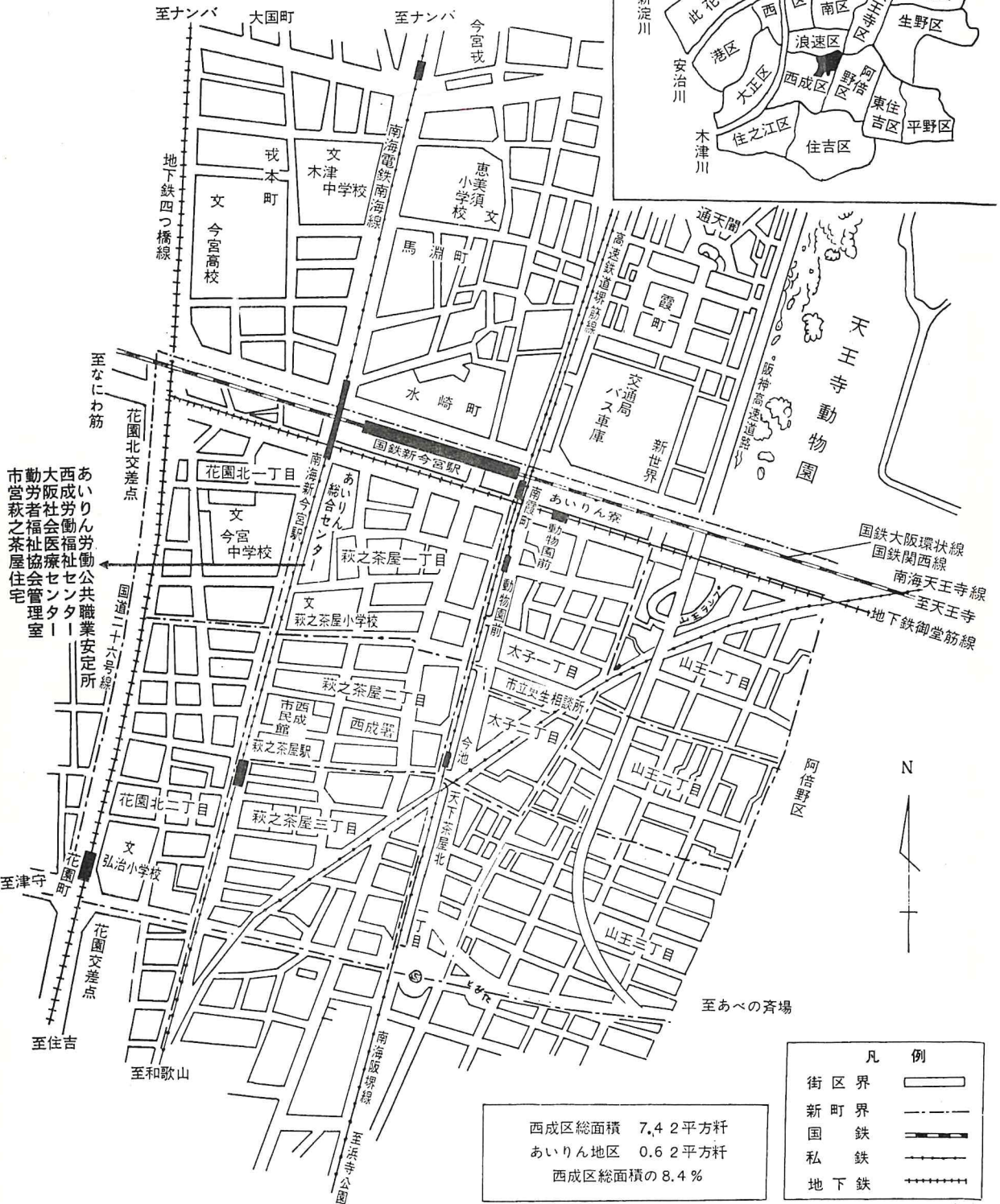
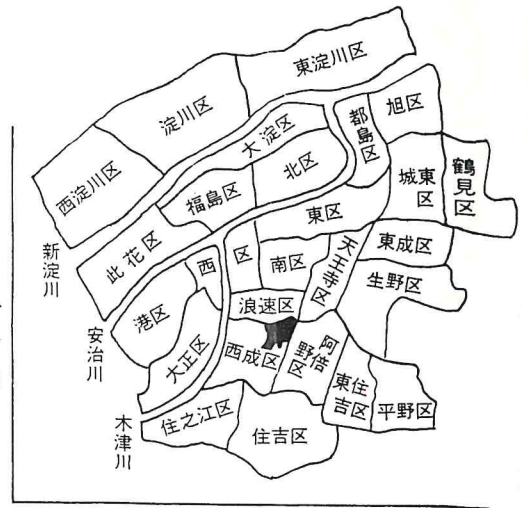

西成区総面積 7.42平方千米  
 あいりん地区 0.62平方千米  
 西成区総面積の8.4%

| 凡例  |           |
|-----|-----------|
| 街区界 | ———       |
| 新町界 | - - - - - |
| 国鉄  | ——+——     |
| 私鉄  | ——+——     |
| 地下鉄 | +++++     |

## 発 刊 に あ た っ て

当財団法人西成労働福祉センターは、昭和36年8月1日の第一次釜ヶ崎事件を契機に官民一体となって地区労働者の就労正常化と生活安定をはかるべく、これが役割を担う組織として昭和37年10月1日に設立されたもので、本年で22年目を迎えております。

この間、大阪府をはじめ関係行政機関、地域の諸団体各位のご援助とご協力にはぐくまれ、当センターに課せられた目的を不十分ながら果してまいることができました。ここに、年報誌上ではありますが、厚く御礼を申し上げます。

この年報は、当センターが昭和58年度に実施しました諸事業の概要を取りまとめ関係資料を収録したもので、年報は昭和38年以来毎年刊行しているものであります。

本年報をご一読頂き、社会経済情勢を反映した地区労働者の就労状況・形態などその生活実情と当センター事業の実態・意義についてご理解を得ることができれば誠に幸甚だと存じます。

本年報から浮びあがる地区労働者を取り巻く状況は、現今の社会経済動向とともに新たな労働市場に関する問題点や労働福祉に関する問題点など複雑多岐に亘る諸課題をも我々に提起していると言えましょう。そして、あいりん地区の労働者が大阪のみならず近畿全域にわたる産業経済の労働力の重要な担い手となっている現状を考えましても、近代的労働市場の育成ときめこまかな労働福祉の増進により一層努力する必要を痛感するものです。

昭和58年度の雇用情勢は、景気の回復基調もあって、昭和59年3月に月間求人数で史上最高を記録するなど概ね堅調に推移し、求人数で前年度を10%強上回りました。しかし、今後の推移については、建設業を中心とする景気動向などから考え、必ずしも楽観できないものがあります。今後とも、地区労働者に対する関係諸機関の一層のご尽力を切望するとともに、特に産業界各位の温いご理解とご援助を強くお願い申し上げる次第であります。

最後に、当センターに対しましても今後とも変らぬご指導、ご鞭達をお願い申し上げます。

昭和59年7月

財団法人 西成労働福祉センター  
理事長 安 藤 康 政



|                         |    |
|-------------------------|----|
| IV 労働者福祉事業              | 39 |
| 1. 労働相談                 | 39 |
| (1) 労働相談取扱・処理状況         | 39 |
| (2) 関係事業所の分布と就労現場分布     | 40 |
| (3) 労働基準監督署への申告         | 40 |
| (4) 労働相談の内容             | 40 |
| 2. 福利厚生                 | 53 |
| (1) 一般生活相談・家庭身上相談       | 53 |
| (2) 医療相談・措置             | 59 |
| (3) 広報活動                | 60 |
| (4) 文化・娯楽               | 60 |
| (5) シャワー室の無料開放          | 60 |
| (6) 日雇労働者福利厚生措置         | 60 |
| (7) 日雇労働者雇用（失業）保険と同健康保険 | 62 |

= 参考資料 =

# I 財団法人西成労働福祉センター設立主旨・組織

## 1 寄附行為（抜萃）

### 第 1 章 総 則

#### （名 称）

第 1 条 この法人は、財団法人西成労働福祉センターと称する。

#### （事務所の所在地）

第 2 条 この法人は、事務所を大阪市西成区萩之茶屋 1 丁目 3 番 4 4 号に置く。

#### （目 的）

第 3 条 この法人は、職業の不安定な者が多数居住している特定の地域における労働者の職業の安定を図るとともに、これらの者の福祉の増進に努め、もって労働者の生活の向上に資することを目的とする。

#### （事 業）

第 4 条 この法人は、前条の目的を達成するため、次の事業を行う。

- (1) 労働大臣の許可を得て行う無料の職業紹介事業
- (2) 職業に関する相談及び指導
- (3) 労働者のための福利厚生事業
- (4) その他、この法人の目的を達成するために必要な事業

## 2. 役員名簿

(アイウエオ順)

| 役職名  | 氏名    | 所属                       |
|------|-------|--------------------------|
| 理事長  | 安藤康政  | 財団法人 西成労働福祉センター          |
| 専務理事 | 川西保男  | 財団法人 西成労働福祉センター          |
| 理事   | 今村祐三郎 | 社団法人 大阪建設業協会専務理事         |
| 理事   | 永田信治  | 財団法人 大阪労働協会理事長           |
| 理事   | 仁賀奈祐吉 | 大阪府労働部長                  |
| 理事   | 本田精一  | 社団法人 大阪労働者福祉協議会副会長       |
| 理事   | 松尾富五郎 | 社団法人 大阪府トラック協会専務理事       |
| 理事   | 村上重雄  | 社団法人 大阪労働者福祉協議会専務理事      |
| 理事   | 矢田部敬治 | 雇用促進事業団大阪支部長             |
| 理事   | 山本敬一  | 全日本港湾労働組合<br>関西地方本部執行委員長 |
| 理事   | 山本豪   | 大阪市民生局長                  |
| 理事   | 渡瀬浩   | 大阪商業大学教授                 |
| 監事   | 一宮勝   | 雇用促進事業団大阪支部庶務課長          |
| 監事   | 西辻実   | 大阪府労働部次長                 |

### 3. 組織 図

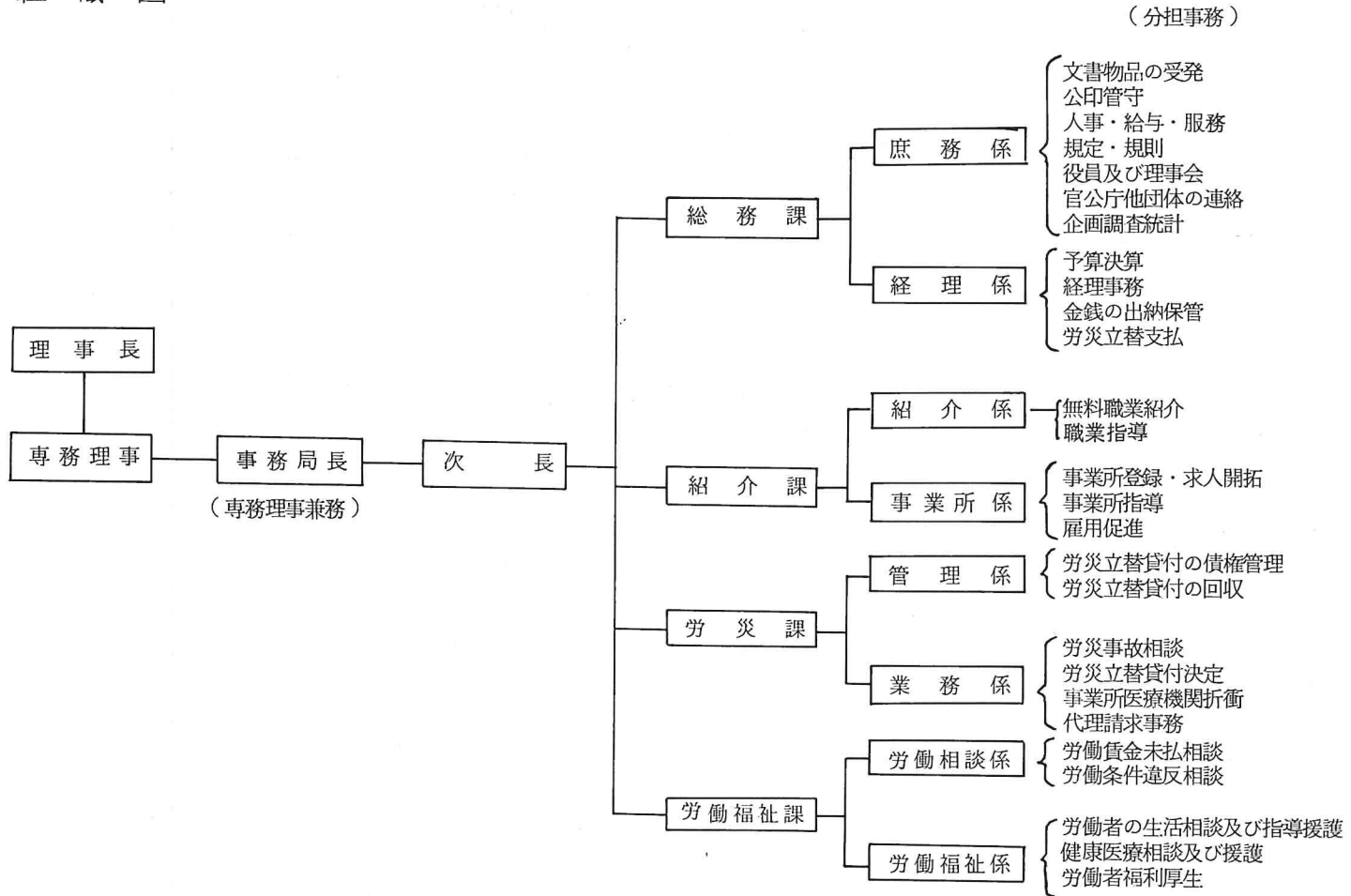



## Ⅱ 職業紹介事業

### 1 職業紹介

#### (1) 日雇（現金）求人の紹介状況

日雇（現金）の早朝職業紹介（就労あっせん）は、センターに届出た求人条件をもとに交付されたプラカードを仲立ちとして、求人者と求職者がセンター寄場内で直接話し合っ、雇用関係の成立をはかる相対方式で行っている。

昭和58年度の日雇（現金）求人・紹介数は70,763件、684,955人で前年度より、運輸業は216件、10,057人、43.3%の増、建設業は1,676件77,754人、14.5%の増、製造業は398件、11,697人、23.4%の減、全体で1,494件、76,114人、12.5%の増となっている。

求人・紹介数の産業別割合は、運輸業33,257人、4.9%、建設業613,500人、89.5%、製造業38,198人、5.6%となっている。

日雇（現金）求人・紹介の年度別、産業別、月別、職種別状況と賃金は別表のとおりである。

年度別、産業別、日雇（現金）

|                |    | 港 湾 運 送 業 |            |         |            | 陸上運送業<br>(運 輸) | 産業別<br>百分比 | 建 設 業   | 産業別<br>百分比 |
|----------------|----|-----------|------------|---------|------------|----------------|------------|---------|------------|
|                |    | 船 内       | 産業別<br>百分比 | 沿 岸     | 産業別<br>百分比 |                |            |         |            |
| S36.9<br>~37.3 | 件数 | 2,662     |            |         |            | 2,021          |            | 5,360   |            |
|                | 人員 | 43,114    | 2 6.2      |         |            | 33,318         | 2 0.2      | 53,232  | 3 2.3      |
| 昭和<br>37<br>年度 | 件数 | 4,235     |            |         |            | 2,251          |            | 9,673   |            |
|                | 人員 | 77,964    | 2 1.7      |         |            | 34,696         | 9.7        | 126,026 | 3 5.1      |
| 38             | 件数 | 11,530    |            | 3,066   |            | 4,630          |            | 13,028  |            |
|                | 人員 | 161,562   | 3 0.1      | 63,111  | 1 1.8      | 47,872         | 8.9        | 208,171 | 3 8.8      |
| 39             | 件数 | 13,711    |            | 7,095   |            | 4,763          |            | 13,480  |            |
|                | 人員 | 168,460   | 2 6.0      | 122,683 | 1 9.0      | 52,228         | 8.1        | 233,377 | 3 6.1      |
| 40             | 件数 | 9,733     |            | 4,835   |            | 2,289          |            | 10,083  |            |
|                | 人員 | 106,220   | 1 9.9      | 111,693 | 2 1.0      | 10,768         | 2.0        | 209,738 | 3 9.3      |
| 41             | 件数 | 7,393     |            | 5,078   |            | 2,974          |            | 14,995  |            |
|                | 人員 | 143,039   | 2 2.2      | 91,269  | 1 4.1      | 12,493         | 1.9        | 300,114 | 4 6.5      |
| 42             | 件数 | 11,394    |            | 2,583   |            | 6,193          |            | 11,972  |            |
|                | 人員 | 200,049   | 2 8.5      | 32,831  | 4.7        | 42,591         | 6.1        | 237,210 | 3 3.8      |
| 43             | 件数 | 7,943     |            | 1,524   |            | 6,818          |            | 11,926  |            |
|                | 人員 | 116,654   | 1 8.2      | 16,988  | 2.7        | 62,540         | 9.7        | 240,387 | 3 7.4      |
| 44             | 件数 | 7,747     |            | 221     |            | 8,078          |            | 20,635  |            |
|                | 人員 | 95,682    | 1 2.6      | 4,009   | 0.5        | 59,615         | 7.8        | 377,057 | 4 9.5      |
| 45             | 件数 |           |            |         |            | 9,219          |            | 21,690  |            |
|                | 人員 |           |            |         |            | 68,509         | 1 1.5      | 287,863 | 4 8.3      |
| 46             | 件数 |           |            |         |            | 10,026         |            | 25,252  |            |
|                | 人員 |           |            |         |            | 83,451         | 1 4.2      | 318,630 | 5 4.1      |
| 47             | 件数 |           |            |         |            | 11,011         |            | 45,895  |            |
|                | 人員 |           |            |         |            | 88,180         | 1 1.2      | 473,515 | 6 0.2      |
| 48             | 件数 |           |            |         |            | 6,770          |            | 33,711  |            |
|                | 人員 |           |            |         |            | 58,922         | 9.6        | 352,819 | 5 7.4      |
| 49             | 件数 |           |            |         |            | 4,782          |            | 14,281  |            |
|                | 人員 |           |            |         |            | 65,688         | 1 3.8      | 234,600 | 4 9.2      |
| 50             | 件数 |           |            |         |            | 4,732          |            | 12,380  |            |
|                | 人員 |           |            |         |            | 62,503         | 2 0.6      | 140,258 | 4 6.3      |
| 51             | 件数 |           |            |         |            | 4,832          |            | 18,117  |            |
|                | 人員 |           |            |         |            | 54,641         | 1 4.2      | 249,433 | 6 4.8      |
| 52             | 件数 |           |            |         |            | 4,993          |            | 38,052  |            |
|                | 人員 |           |            |         |            | 44,076         | 7.9        | 455,635 | 8 1.8      |
| 53             | 件数 |           |            |         |            | 4,269          |            | 45,467  |            |
|                | 人員 |           |            |         |            | 43,277         | 7.3        | 512,044 | 8 6.6      |
| 54             | 件数 |           |            |         |            | 4,640          |            | 62,799  |            |
|                | 人員 |           |            |         |            | 38,116         | 4.9        | 689,270 | 8 9.4      |
| 55             | 件数 |           |            |         |            | 4,525          |            | 60,516  |            |
|                | 人員 |           |            |         |            | 32,539         | 4.6        | 610,971 | 8 6.8      |
| 56             | 件数 |           |            |         |            | 3,403          |            | 54,776  |            |
|                | 人員 |           |            |         |            | 27,470         | 4.7        | 503,218 | 8 5.3      |
| 57             | 件数 |           |            |         |            | 3,475          |            | 58,843  |            |
|                | 人員 |           |            |         |            | 23,200         | 3.8        | 535,746 | 8 8.0      |
| 58             | 件数 |           |            |         |            | 3,691          |            | 60,519  |            |
|                | 人員 |           |            |         |            | 33,257         | 4.9        | 613,500 | 8 9.5      |

求人・紹介数の推移

| 製造業<br>(その他) | 産業別<br>百分比 | 合計      | 45年度を<br>100と<br>した指数 | 平均<br>求人数 | 最高求人数 |       | 最低求人数 |     | AM8:00<br>残留推定数 |
|--------------|------------|---------|-----------------------|-----------|-------|-------|-------|-----|-----------------|
|              |            |         |                       |           | 月日    | 人員    | 月日    | 人員  |                 |
| 4,092        |            | 14,135  |                       | 68        |       |       |       |     |                 |
| 35,064       | 2 1.3      | 164,728 | 28                    | 797       | 10. 6 | 1,969 | 1. 4  | 40  | 87,147          |
| 12,731       |            | 28,890  |                       | 80        |       |       |       |     |                 |
| 120,472      | 3 3.5      | 359,158 | 60                    | 995       | 9.28  | 2,167 | 1. 4  | 228 | 96,060          |
| 5,668        |            | 37,922  |                       | 105       |       |       |       |     |                 |
| 55,970       | 1 0.4      | 536,686 | 90                    | 1,482     | 8.20  | 2,560 | 5.11  | 248 | 121,280         |
| 5,414        |            | 44,463  |                       | 123       |       |       |       |     |                 |
| 70,177       | 1 0.8      | 646,925 | 109                   | 1,770     | 4.15  | 3,299 | 9.25  | 58  | 161,425         |
| 4,188        |            | 31,128  |                       | 85        |       |       |       |     |                 |
| 94,813       | 1 7.8      | 533,232 | 90                    | 1,460     | 3.23  | 3,034 | 11.14 | 202 | 148,760         |
| 5,389        |            | 35,829  |                       | 98        |       |       |       |     |                 |
| 98,530       | 1 5.3      | 645,445 | 108                   | 1,220     | 8.26  | 4,078 | 5.22  | 168 | 197,820         |
| 9,538        |            | 41,680  |                       | 114       |       |       |       |     |                 |
| 188,413      | 2 6.9      | 701,094 | 118                   | 1,920     | 7.19  | 3,759 | 10. 1 | 290 | 183,400         |
| 9,676        |            | 37,887  |                       | 105       |       |       |       |     |                 |
| 205,402      | 3 2.0      | 641,971 | 108                   | 1,778     | 10.11 | 2,973 | 1. 5  | 75  | 137,850         |
| 11,909       |            | 48,590  |                       | 134       |       |       |       |     |                 |
| 225,624      | 2 9.6      | 761,987 | 128                   | 2,110     | 9. 6  | 3,707 | 1. 4  | 55  | 144,350         |
| 16,391       |            | 47,300  |                       | 131       |       |       |       |     |                 |
| 239,680      | 4 0.2      | 596,052 | 100                   | 1,651     | 10. 1 | 3,822 | 12.30 | 105 | 147,700         |
| 13,364       |            | 48,642  |                       | 135       |       |       |       |     |                 |
| 186,445      | 3 1.7      | 588,526 | 99                    | 1,630     | 3.23  | 3,275 | 1. 4  | 172 | 170,200         |
| 18,112       |            | 75,018  |                       | 207       |       |       |       |     |                 |
| 225,298      | 2 8.6      | 786,993 | 132                   | 2,174     | 3. 7  | 3,525 | 1. 4  | 109 | 209,450         |
| 15,872       |            | 56,353  |                       | 156       |       |       |       |     |                 |
| 202,963      | 3 3.0      | 614,704 | 103                   | 1,703     | 5.12  | 3,280 | 1. 6  | 21  | 199,450         |
| 11,284       |            | 30,347  |                       | 84        |       |       |       |     |                 |
| 176,373      | 3 7.0      | 476,661 | 80                    | 1,320     | 6.14  | 2,250 | 8.17  | 32  | 160,470         |
| 8,151        |            | 25,263  |                       | 70        |       |       |       |     |                 |
| 100,487      | 3 3.1      | 303,248 | 51                    | 840       | 3.24  | 1,770 | 1. 4  | 17  | 162,910         |
| 7,500        |            | 30,449  |                       | 84        |       |       |       |     |                 |
| 80,907       | 2 1.0      | 384,981 | 65                    | 1,066     | 3.15  | 2,559 | 1. 4  | 98  | 172,400         |
| 5,976        |            | 49,021  |                       | 135       |       |       |       |     |                 |
| 57,283       | 1 0.3      | 556,994 | 94                    | 1,543     | 3.15  | 3,803 | 1. 4  | 33  | 176,050         |
| 4,268        |            | 54,004  |                       | 150       |       |       |       |     |                 |
| 36,288       | 6.1        | 591,609 | 99                    | 1,639     | 3. 8  | 3,186 | 6. 4  | 80  | 193,800         |
| 5,366        |            | 72,805  |                       | 202       |       |       |       |     |                 |
| 44,103       | 5.7        | 771,489 | 129                   | 2,137     | 3.15  | 3,813 | 1. 6  | 99  | 219,750         |
| 7,192        |            | 72,293  |                       | 201       |       |       |       |     |                 |
| 60,692       | 8.6        | 704,202 | 118                   | 1,956     | 3.19  | 3,837 | 8.17  | 96  | 222,900         |
| 8,289        |            | 66,468  |                       | 184       |       |       |       |     |                 |
| 59,294       | 1 0.0      | 589,982 | 99                    | 1,634     | 3.12  | 3,179 | 8.16  | 43  | 218,650         |
| 6,951        |            | 69,269  |                       | 192       |       |       |       |     |                 |
| 49,895       | 8.2        | 608,841 | 102                   | 1,687     | 3.23  | 3,976 | 5. 2  | 53  | 219,500         |
| 6,553        |            | 70,763  |                       | 195       |       |       |       |     |                 |
| 38,198       | 5.6        | 684,955 | 115                   | 1,892     | 3. 7  | 4,313 | 1. 4  | 72  | 237,290         |

月別日雇（現金）求人・紹介状況

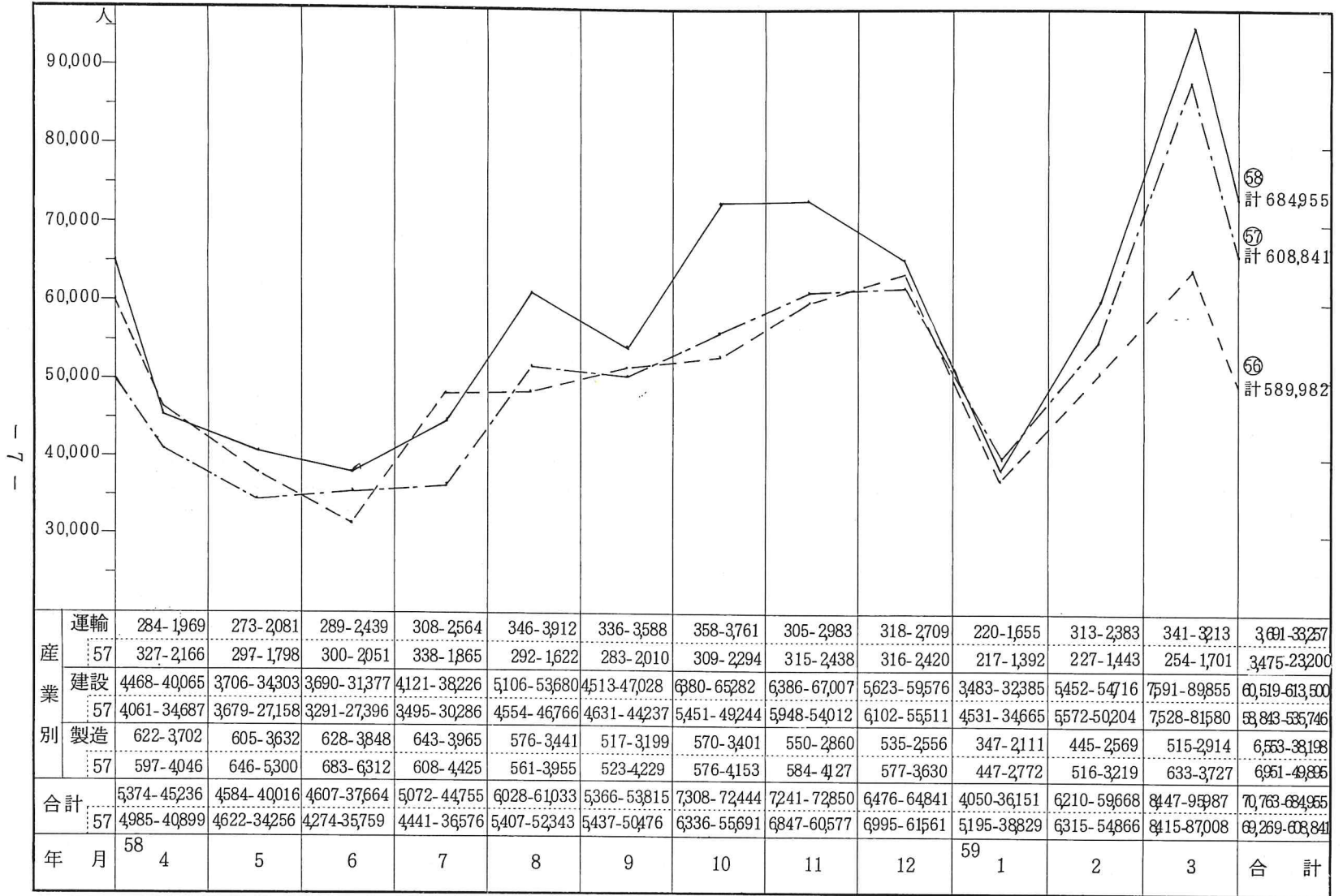

運輸業、日雇（現金）職種別求人・紹介数（昭和58年度）

（単位人）

| 職<br>種<br>月 | 上<br>乗<br>助<br>手 | 積<br>卸<br>入<br>出<br>し<br>庫 | 荷<br>梱<br>造<br>包 | 雑<br>役 | 船<br>荷<br>内<br>役 | そ<br>の<br>他 | 合<br>計 |
|-------------|------------------|----------------------------|------------------|--------|------------------|-------------|--------|
| 昭和58年4月     | 75               | 1,362                      | 334              | 100    | 98               |             | 1,969  |
| 5月          | 72               | 1,511                      | 341              | 96     | 61               |             | 2,081  |
| 6月          | 78               | 1,774                      | 401              | 98     | 88               |             | 2,439  |
| 7月          | 84               | 1,966                      | 384              | 52     | 78               |             | 2,564  |
| 8月          | 72               | 2,836                      | 354              | 100    | 550              |             | 3,912  |
| 9月          | 72               | 2,290                      | 532              | 120    | 574              |             | 3,588  |
| 10月         | 75               | 2,428                      | 707              | 124    | 425              | 2           | 3,761  |
| 11月         | 72               | 2,191                      | 422              |        | 298              |             | 2,983  |
| 12月         | 50               | 1,825                      | 470              | 56     | 278              | 30          | 2,709  |
| 昭和59年1月     | 32               | 1,175                      | 306              | 88     | 54               |             | 1,655  |
| 2月          | 48               | 1,469                      | 412              | 116    | 327              | 11          | 2,383  |
| 3月          | 52               | 2,123                      | 368              | 202    | 468              |             | 3,213  |
| 昭和58年度計     | 782              | 22,950                     | 5,031            | 1,152  | 3,299            | 43          | 33,257 |
| 昭和57年度計     | 1,572            | 17,109                     | 3,016            | 1,085  | 253              | 165         | 23,200 |

建設業、日雇（現金）職種別求人・紹介数（昭和58年度）

（単位人）

| 職<br>種<br>月 | 土<br>木<br>雑<br>役 | 建<br>築<br>片<br>付 | 仮<br>棒<br>バラ<br>シ | 解<br>体<br>工 | 大<br>工 | 鳶      | 左<br>官 | 溶<br>接 | 鉄<br>筋<br>工 | 各<br>種<br>職<br>人 | 各<br>手<br>種<br>職<br>人<br>元 | (普)<br>運<br>転<br>手 | (大<br>型<br>・<br>特<br>殊)<br>運<br>転<br>手 | そ<br>の<br>他 | 合<br>計  |
|-------------|------------------|------------------|-------------------|-------------|--------|--------|--------|--------|-------------|------------------|----------------------------|--------------------|--|-------------|---------|
| 昭和58年4月     | 35,339           |                  | 1,103             | 364         | 197    | 889    | 120    | 48     | 778         | 49               | 670                        | 412                | 90                                     | 6           | 40,065  |
| 5月          | 30,893           |                  | 738               | 439         | 86     | 480    | 27     | 56     | 753         | 9                | 390                        | 328                | 103                                    | 1           | 34,303  |
| 6月          | 27,083           |                  | 969               | 434         | 123    | 583    | 41     | 9      | 983         | 5                | 613                        | 429                | 103                                    | 2           | 31,377  |
| 7月          | 31,769           |                  | 940               | 420         | 206    | 706    | 65     | 32     | 2,127       | 3                | 1,379                      | 482                | 95                                     | 2           | 38,226  |
| 8月          | 43,967           |                  | 1,536             | 423         | 769    | 1,695  | 108    | 66     | 2,352       | 8                | 1,885                      | 681                | 114                                    | 76          | 53,680  |
| 9月          | 37,416           |                  | 1,468             | 340         | 1,019  | 1,459  | 105    | 51     | 3,000       | 3                | 1,438                      | 628                | 86                                     | 15          | 47,028  |
| 10月         | 53,278           |                  | 1,907             | 493         | 809    | 1,874  | 182    | 162    | 3,763       | 1                | 1,765                      | 950                | 98                                     |             | 65,282  |
| 11月         | 55,337           |                  | 2,077             | 192         | 908    | 1,802  | 143    | 138    | 3,922       | 19               | 1,453                      | 884                | 121                                    | 11          | 67,007  |
| 12月         | 49,052           |                  | 1,799             | 57          | 744    | 1,374  | 127    | 137    | 3,334       | 24               | 1,686                      | 791                | 127                                    | 324         | 59,576  |
| 昭和59年1月     | 26,829           |                  | 1,333             | 123         | 234    | 682    | 23     | 84     | 1,342       | 5                | 1,118                      | 509                | 38                                     | 65          | 32,385  |
| 2月          | 46,600           |                  | 1,559             | 139         | 445    | 1,253  | 120    | 183    | 1,893       | 13               | 992                        | 801                | 37                                     | 681         | 54,716  |
| 3月          | 78,905           |                  | 1,756             | 282         | 678    | 1,887  | 233    | 122    | 2,308       | 73               | 1,238                      | 982                | 148                                    | 1,243       | 89,855  |
| 昭和58年度計     | 516,468          |                  | 17,185            | 3,706       | 6,218  | 14,684 | 1,294  | 1,088  | 26,555      | 212              | 14,627                     | 7,877              | 1,160                                  | 2,426       | 613,500 |
| 昭和57年度計     | 466,416          |                  | 8,601             | 5,264       | 3,265  | 13,314 | 1,057  | 266    | 8,286       | 836              | 18,020                     | 8,968              | 573                                    | 880         | 535,746 |

製造業、日雇（現金）職種別求人・紹介数（昭和58年度）

（単位人）

| 月     | 職 種     | 工 会<br>員 社<br>手 雑<br>元 役 | 塗<br>装 | サン<br>ダ<br>ー<br>掛 | 積<br>卸<br>し<br>運<br>搬 | 玉<br>掛 | 荷<br>造<br>梱<br>包 | 築<br>炉 | 造<br>船<br>鳶 | 船<br>内<br>掃<br>除 | 各<br>種<br>職<br>人<br>手<br>元 | そ<br>の<br>他 | 合<br>計 |
|-------|---------|--------------------------|--------|-------------------|-----------------------|--------|------------------|--------|-------------|------------------|----------------------------|-------------|--------|
|       |         |                          |        |                   |                       |        |                  |        |             |                  |                            |             |        |
| 昭和58年 | 4月      | 1477                     | 125    | 125               | 125                   | 346    | 360              | 200    | 23          | 920              |                            | 1           | 3,702  |
|       | 5月      | 1,516                    | 120    | 120               | 120                   | 347    | 368              | 154    | 23          | 862              |                            | 2           | 3,632  |
|       | 6月      | 1,431                    | 130    | 130               | 154                   | 352    | 366              | 78     | 25          | 1,180            |                            | 2           | 3,848  |
|       | 7月      | 1,479                    | 130    | 130               | 156                   | 359    | 373              | 79     | 26          | 1,231            |                            | 2           | 3,965  |
|       | 8月      | 1,540                    | 50     | 50                | 200                   | 319    | 150              | 197    | 37          | 853              | 44                         | 1           | 3,441  |
|       | 9月      | 1,529                    |        |                   | 240                   | 340    |                  | 72     | 46          | 854              | 118                        |             | 3,199  |
|       | 10月     | 1,485                    |        |                   | 250                   | 353    | 35               | 75     | 48          | 1,013            | 142                        |             | 3,401  |
|       | 11月     | 1,264                    |        |                   | 240                   | 340    |                  | 81     | 46          | 753              | 136                        |             | 2,860  |
|       | 12月     | 1,347                    |        |                   | 208                   | 318    |                  | 73     | 103         | 433              | 74                         |             | 2,556  |
| 昭和59年 | 1月      | 896                      |        |                   | 88                    | 290    |                  |        | 51          | 730              | 55                         | 1           | 2,111  |
|       | 2月      | 1,005                    |        | 5                 | 96                    | 371    | 20               |        | 66          | 918              | 68                         | 20          | 2,569  |
|       | 3月      | 1,088                    |        |                   | 104                   | 451    | 24               | 13     | 66          | 1,095            | 68                         | 5           | 2,914  |
|       | 昭和58年度計 | 16,057                   | 555    | 560               | 1,981                 | 4,186  | 1,696            | 1,022  | 560         | 10,842           | 705                        | 34          | 38,198 |
|       | 昭和57年度計 | 23,586                   | 370    | 2,380             | 1,959                 | 4,499  | 670              | 2,153  | 775         | 12,918           | 7                          | 578         | 49,895 |

建設業、日雇（現金）

| 月  | 職<br>種<br>賃<br>金 | 土<br>工<br>雑<br>役 | 建<br>築<br>片<br>付 | 仮<br>枠<br>バラ<br>シ | 解<br>体<br>工 | 大<br>工 | 大<br>工 | 左<br>官 | 溶<br>接<br>カ<br>ジ<br>ヤ | 鉄<br>筋<br>工 | 石<br>積<br>積 | ブ<br>ロ<br>ック<br>積 |
|----|------------------|------------------|------------------|-------------------|-------------|--------|--------|--------|-----------------------|-------------|-------------|-------------------|
|    |                  |                  |                  |                   |             |        |        |        |                       |             |             |                   |
| 4  | 最 高              | 9,000            | 8,000            | 10,000            | 8,000       | 13,000 | 15,000 | 13,000 | 11,000                | 12,000      | 10,000      | 10,000            |
|    | 最 低              | 6,000            | 6,000            | 8,000             | 7,200       | 10,000 | 9,000  | 9,000  | 8,000                 | 8,500       | 10,000      | 10,000            |
|    | 平均賃金             | 7,078            | 6,898            | 8,894             | 7,967       | 12,165 | 11,102 | 10,412 | 10,450                | 9,963       | 9,963       | 10,000            |
|    | 前年平均             | 6,778            | 6,666            | 7,850             |             | 10,921 | 10,906 | 9,385  | 8,019                 | 8,583       |             |                   |
| 5  | 最 高              | 9,000            | 7,800            | 10,000            | 9,000       | 13,000 | 15,000 | 13,000 | 10,000                | 11,000      | 10,000      | 10,000            |
|    | 最 低              | 6,000            | 6,500            | 8,000             | 8,000       | 10,000 | 9,000  | 10,000 | 9,000                 | 8,500       | 10,000      | 10,000            |
|    | 平均賃金             | 7,117            | 7,045            | 9,061             | 8,036       | 12,363 | 11,317 | 10,158 | 9,750                 | 9,675       | 9,675       | 10,000            |
|    | 前年平均             | 6,781            | 6,625            | 8,014             |             | 11,093 | 11,294 | 9,500  | 7,667                 | 8,500       |             |                   |
| 6  | 最 高              | 9,000            | 7,300            | 10,000            | 8,000       | 13,000 | 15,000 | 11,000 | 11,000                | 11,000      |             |                   |
|    | 最 低              | 6,000            | 6,500            | 8,000             | 7,000       | 10,000 | 10,000 | 10,000 | 9,000                 | 8,500       |             |                   |
|    | 平均賃金             | 7,132            | 6,903            | 8,926             | 7,722       | 12,074 | 11,663 | 10,395 | 9,833                 | 9,567       |             |                   |
|    | 前年平均             | 6,794            | 6,685            | 8,667             |             | 11,353 | 12,318 | 9,742  | 8,500                 | 8,833       | 9,000       |                   |
| 7  | 最 高              | 11,000           | 8,000            | 10,000            | 8,000       | 14,000 | 15,000 | 11,000 | 11,000                | 11,000      |             |                   |
|    | 最 低              | 6,000            | 6,500            | 8,000             | 7,000       | 10,000 | 10,000 | 10,000 | 9,000                 | 8,500       |             |                   |
|    | 平均賃金             | 7,079            | 6,921            | 8,832             | 7,278       | 12,160 | 11,511 | 10,733 | 9,824                 | 9,601       |             |                   |
|    | 前年平均             | 6,784            | 6,647            | 8,767             |             | 11,342 | 11,764 | 9,789  | 7,875                 | 9,431       |             |                   |
| 8  | 最 高              | 10,000           | 8,000            | 10,000            | 10,000      | 15,000 | 15,000 | 12,000 | 12,000                | 12,000      | 11,000      | 11,000            |
|    | 最 低              | 6,000            | 6,500            | 8,000             | 7,000       | 12,000 | 9,500  | 9,000  | 8,000                 | 8,500       | 10,000      | 10,000            |
|    | 平均賃金             | 7,239            | 6,947            | 8,743             | 7,241       | 12,266 | 11,065 | 10,674 | 9,641                 | 9,774       | 10,667      | 10,667            |
|    | 前年平均             | 6,754            | 6,674            | 8,534             | 8,062       | 11,360 | 11,445 | 10,258 | 8,250                 | 9,404       | 10,000      | 10,000            |
| 9  | 最 高              | 10,000           | 7,500            | 10,000            | 8,000       | 13,000 | 12,000 | 11,000 | 10,000                | 12,000      |             |                   |
|    | 最 低              | 6,000            | 6,500            | 8,000             | 7,000       | 12,000 | 9,500  | 10,000 | 8,000                 | 8,500       |             |                   |
|    | 平均賃金             | 7,118            | 7,015            | 8,959             | 7,104       | 12,370 | 10,950 | 10,395 | 8,950                 | 9,884       |             |                   |
|    | 前年平均             | 6,804            | 6,631            | 8,747             | 8,120       | 11,711 | 11,460 | 10,233 | 8,143                 | 9,426       |             |                   |
| 10 | 最 高              | 9,000            | 8,000            | 10,000            | 9,000       | 13,000 | 12,000 | 12,000 | 11,000                | 11,500      |             |                   |
|    | 最 低              | 6,000            | 6,500            | 8,000             | 7,000       | 10,000 | 9,500  | 10,000 | 8,000                 | 9,000       |             |                   |
|    | 平均賃金             | 7,059            | 7,076            | 9,033             | 7,221       | 12,424 | 10,991 | 10,444 | 8,880                 | 9,965       |             |                   |
|    | 前年平均             | 6,811            | 6,643            | 8,601             | 8,000       | 11,958 | 11,590 | 10,780 | 9,000                 | 10,029      |             |                   |
| 11 | 最 高              | 10,000           | 8,000            | 10,000            | 9,000       | 15,000 | 13,000 | 11,000 | 11,000                | 11,500      |             |                   |
|    | 最 低              | 6,000            | 6,500            | 8,500             | 7,000       | 10,000 | 10,000 | 9,000  | 8,000                 | 9,000       |             |                   |
|    | 平均賃金             | 7,102            | 7,065            | 9,043             | 7,763       | 12,337 | 11,010 | 10,429 | 9,300                 | 9,883       |             |                   |
|    | 前年平均             | 6,820            | 6,625            | 8,882             | 7,902       | 11,665 | 11,673 | 10,581 | 8,633                 | 9,773       | 9,855       |                   |
| 12 | 最 高              | 9,000            | 8,000            | 10,000            | 8,500       | 15,000 | 12,500 | 12,000 | 13,000                | 11,500      | 12,000      | 12,000            |
|    | 最 低              | 6,000            | 6,500            | 8,500             | 7,000       | 8,000  | 10,000 | 10,000 | 8,500                 | 9,000       | 10,000      | 10,000            |
|    | 平均賃金             | 7,153            | 7,074            | 9,016             | 7,088       | 12,367 | 11,288 | 10,455 | 9,660                 | 10,025      | 10,571      | 10,571            |
|    | 前年平均             | 6,824            | 6,620            | 9,107             | 7,845       | 11,504 | 11,496 | 10,051 | 8,586                 | 10,067      | 9,946       | 9,946             |
| 1  | 最 高              | 8,300            | 7,500            | 10,000            | 8,000       | 14,000 | 12,000 | 11,000 | 11,000                | 11,000      | 14,000      | 14,000            |
|    | 最 低              | 7,000            | 6,500            | 8,500             | 7,000       | 12,000 | 10,000 | 10,000 | 9,000                 | 9,000       | 14,000      | 14,000            |
|    | 平均賃金             | 7,004            | 7,018            | 8,639             | 7,077       | 12,102 | 11,102 | 10,125 | 9,719                 | 10,054      | 14,000      | 14,000            |
|    | 前年平均             | 6,888            | 6,598            | 8,932             | 8,100       | 11,897 | 11,782 | 10,710 | 8,933                 | 10,367      | 10,333      | 10,333            |
| 2  | 最 高              | 9,500            | 7,800            | 10,000            | 11,000      | 13,000 | 13,000 | 13,000 | 12,000                | 11,000      | 13,000      | 13,000            |
|    | 最 低              | 7,000            | 6,500            | 8,500             | 7,700       | 10,000 | 10,000 | 10,000 | 8,000                 | 9,000       | 10,000      | 10,000            |
|    | 平均賃金             | 7,185            | 7,077            | 9,052             | 9,976       | 11,950 | 11,022 | 10,579 | 9,544                 | 10,130      | 10,750      | 10,750            |
|    | 前年平均             | 6,859            | 6,626            | 8,939             | 7,850       | 11,921 | 11,417 | 10,528 | 9,615                 | 9,615       | 10,889      | 10,889            |
| 3  | 最 高              | 10,000           | 8,500            | 10,000            | 11,000      | 15,000 | 13,000 | 11,000 | 11,000                | 12,000      | 10,000      | 10,000            |
|    | 最 低              | 7,000            | 6,500            | 8,000             | 7,800       | 10,000 | 10,000 | 10,000 | 8,500                 | 9,000       | 9,000       | 9,000             |
|    | 平均賃金             | 7,470            | 7,315            | 8,881             | 9,582       | 12,365 | 11,280 | 10,559 | 9,716                 | 10,057      | 9,667       | 9,667             |
|    | 前年平均             | 7,142            | 6,745            | 8,923             | 8,000       | 11,920 | 11,311 | 10,448 | 10,409                | 10,139      | 11,286      | 11,286            |



職種別賃金（昭和58年度）

（単位円）

| 石工     | 普通運転手  | 大型運転手  | 特殊運転手  | 屋根手元  | 大工手元   | 鉄筋手元   | ハツリ    | レーキマン  | 塗装工    | 夜勤     |
|--------|--------|--------|--------|-------|--------|--------|--------|--------|--------|--------|
| 13,000 | 9,500  | 9,000  | 10,400 | 9,000 | 7,000  | 10,000 |        | 12,000 |        |        |
| 10,000 | 7,000  | 8,000  | 8,000  | 9,000 | 7,000  | 7,500  |        | 9,000  |        |        |
| 10,222 | 8,224  | 8,449  | 8,965  | 9,000 | 7,000  | 9,212  |        | 10,667 |        |        |
| 8,500  | 8,331  | 8,068  | 8,500  | 9,000 | 7,000  | 8,949  | 7,500  | 7,500  |        |        |
| 14,000 | 9,500  | 10,000 | 10,000 | 9,000 |        | 10,000 | 8,000  | 12,000 |        |        |
| 10,000 | 7,000  | 8,000  | 8,500  | 9,000 |        | 9,000  | 8,000  | 12,000 |        |        |
| 12,000 | 8,271  | 8,521  | 9,024  | 9,000 |        | 9,917  | 8,000  | 12,000 |        |        |
|        | 8,405  | 8,042  | 9,000  | 9,000 | 7,160  | 9,143  |        | 11,000 |        |        |
| 12,000 | 10,000 | 9,000  | 9,000  | 9,000 |        | 10,000 |        | 12,000 |        |        |
| 11,000 | 7,500  | 8,000  | 8,500  | 9,000 |        | 9,000  |        | 10,000 |        |        |
| 11,500 | 8,238  | 8,500  | 8,979  | 9,000 |        | 9,977  |        | 11,166 |        |        |
|        | 8,297  | 8,500  | 8,000  | 9,000 | 7,000  | 9,306  |        | 11,000 | 10,000 |        |
|        | 10,000 | 10,000 | 9,000  | 9,000 |        | 10,000 |        | 10,000 | 13,000 |        |
|        | 7,000  | 8,000  | 8,500  | 9,000 |        | 8,000  |        | 10,000 | 13,000 |        |
|        | 8,198  | 8,592  | 8,875  | 9,000 |        | 9,409  |        | 10,000 | 13,000 |        |
|        | 8,150  | 8,000  | 8,000  | 9,000 | 7,000  | 9,676  |        | 9,000  |        |        |
| 10,000 | 10,000 | 11,000 | 12,000 | 9,000 | 9,000  | 10,000 | 9,500  | 13,000 |        |        |
| 10,000 | 7,500  | 8,000  | 8,500  | 9,000 | 7,000  | 8,000  | 9,500  | 13,000 |        |        |
| 10,000 | 8,263  | 8,607  | 9,650  | 9,000 | 7,462  | 9,413  | 9,500  | 13,000 |        |        |
|        | 8,191  | 9,056  |        | 9,000 | 7,000  | 9,413  | 8,500  | 11,167 |        | 8,000  |
| 12,000 | 10,000 | 10,000 | 10,000 | 9,000 | 9,000  | 10,000 |        | 9,000  |        |        |
| 12,000 | 7,500  | 8,000  | 8,000  | 9,000 | 7,000  | 8,000  |        | 9,000  |        |        |
| 12,000 | 8,311  | 9,125  | 9,125  | 9,000 | 8,143  | 9,434  |        | 9,000  |        |        |
|        | 8,158  | 8,650  | 8,917  | 9,000 | 7,000  | 9,426  |        | 10,000 | 8,750  | 8,000  |
|        | 10,000 | 10,000 | 9,000  | 9,000 | 9,000  | 10,000 |        | 10,000 |        |        |
|        | 7,500  | 8,000  | 8,500  | 9,000 | 7,000  | 8,000  |        | 10,000 |        |        |
|        | 8,371  | 8,481  | 8,750  | 9,000 | 8,091  | 9,454  |        | 10,000 |        |        |
|        | 8,156  | 9,417  | 9,188  | 9,000 | 7,541  | 9,464  |        | 12,000 | 13,000 | 8,978  |
| 11,000 | 10,000 | 11,000 | 10,000 | 9,000 | 9,000  | 10,000 | 9,000  | 10,000 |        | 13,000 |
| 11,000 | 7,500  | 8,000  | 8,500  | 9,000 | 7,000  | 8,000  | 8,000  | 9,000  |        | 13,000 |
| 11,000 | 8,354  | 8,642  | 9,125  | 9,000 | 8,077  | 9,684  | 8,833  | 9,750  |        | 13,000 |
|        | 8,081  | 8,792  | 8,346  | 9,000 | 7,980  | 9,369  |        | 11,667 | 13,000 | 8,000  |
| 15,000 | 10,000 | 9,000  | 12,000 | 9,000 | 10,000 | 10,000 | 10,000 | 10,000 | 13,000 | 13,000 |
| 10,000 | 7,500  | 8,000  | 8,500  | 9,000 | 7,000  | 9,500  | 9,000  | 10,000 | 13,000 | 10,000 |
| 12,400 | 8,311  | 8,529  | 9,500  | 9,000 | 8,045  | 9,838  | 9,333  | 10,000 | 13,000 | 10,111 |
|        | 8,051  | 8,923  | 8,380  | 9,000 | 7,756  | 9,286  | 8,000  | 11,500 | 12,000 | 8,000  |
|        | 10,000 | 10,000 | 10,000 | 9,000 | 9,000  | 10,000 | 9,000  | 10,000 |        | 18,000 |
|        | 7,000  | 8,500  | 8,500  | 9,000 | 7,000  | 8,500  | 9,000  | 10,000 |        | 12,000 |
|        | 8,233  | 8,810  | 9,063  | 9,000 | 7,824  | 9,599  | 9,000  | 10,000 |        | 12,500 |
|        | 8,081  | 8,800  | 9,000  | 9,000 | 7,000  | 9,307  | 9,000  |        | 12,000 | 8,000  |
| 12,000 | 10,000 | 9,000  | 10,000 | 9,000 | 7,000  | 10,000 |        | 10,000 |        | 12,000 |
| 12,000 | 7,500  | 8,500  | 9,000  | 9,000 | 7,000  | 8,500  |        | 10,000 |        | 10,000 |
| 12,000 | 8,380  | 8,800  | 9,182  | 9,000 | 7,000  | 9,559  |        | 10,000 |        | 11,100 |
| 9,786  | 8,264  | 8,385  | 8,636  | 9,000 | 7,655  | 9,182  |        | 9,800  | 12,000 | 8,091  |
| 12,000 | 10,000 | 9,500  | 13,000 | 9,000 |        | 10,000 | 11,000 | 12,000 |        | 12,000 |
| 10,000 | 8,000  | 8,500  | 9,000  | 9,000 |        | 8,000  | 9,000  | 10,000 |        | 10,000 |
| 10,792 | 8,570  | 9,163  | 9,182  | 9,000 |        | 9,469  | 9,667  | 10,625 |        | 10,980 |
| 10,472 | 8,246  | 8,369  | 8,728  | 9,000 | 7,621  | 9,210  | 8,500  | 10,118 |        | 8,083  |

- 賃金は8時間労働で食費、交通費、残業等の手当は含まれていない。
- 食費（昼食付）、交通費（送迎）は、ほとんど支給されている。
- 平均賃金は1件あたりの平均賃金である。

運輸業、製造業日雇（現金）職種別賃金（昭和58年度）

（単位円）

| 月  | 職 種<br>賃 金 | 運 輸 業            |                       |                  |        |                  | 製 造 業                                |        |                       |                  |        |             |                  |
|----|------------|------------------|-----------------------|------------------|--------|------------------|--------------------------------------|--------|-----------------------|------------------|--------|-------------|------------------|
|    |            | 上<br>乗<br>助<br>手 | 積<br>入<br>出<br>卸<br>庫 | 荷<br>造<br>梱<br>包 | 雑<br>役 | 船<br>内<br>荷<br>役 | 工<br>会<br>員<br>社<br>手<br>雑<br>元<br>役 | 玉<br>掛 | 積<br>卸<br>し<br>運<br>搬 | 荷<br>造<br>梱<br>包 | 築<br>炉 | 造<br>船<br>倉 | 船<br>内<br>掃<br>除 |
| 4  | 最 高        | 7000             | 11000                 | 7500             | 5200   | 8500             | 8000                                 | 7000   | 7500                  | 7000             | 7000   | 10000       | 8000             |
|    | 最 低        | 7000             | 7000                  | 7000             | 5200   | 8500             | 6000                                 | 7000   | 6400                  | 7000             | 6500   | 10000       | 6500             |
|    | 平均賃金       | 7000             | 7825                  | 7329             | 5200   | 8500             | 7036                                 | 7000   | 6950                  | 7000             | 6728   | 10000       | 7048             |
|    | 前年平均       | 6000             | 7308                  | 7500             | 5200   |                  | 6401                                 | 7000   | 7000                  | 6000             | 6787   | 10000       | 6500             |
| 5  | 最 高        | 7000             | 11000                 | 7500             | 5200   | 8500             | 8000                                 | 7000   | 7500                  | 7000             | 7000   | 10000       | 8000             |
|    | 最 低        | 7000             | 7000                  | 7000             | 5200   | 8500             | 6000                                 | 7000   | 6400                  | 7000             | 6500   | 10000       | 6500             |
|    | 平均賃金       | 7000             | 7761                  | 7245             | 5200   | 8500             | 7130                                 | 7000   | 6950                  | 7000             | 6586   | 10000       | 7068             |
|    | 前年平均       | 6000             | 7572                  | 7521             | 5200   |                  | 6729                                 | 7000   | 7000                  | 6000             | 6902   | 9870        | 6867             |
| 6  | 最 高        | 7000             | 11000                 | 7500             | 5200   | 11290            | 8000                                 | 7400   | 11500                 | 7000             | 6500   | 10000       | 8000             |
|    | 最 低        | 7000             | 7000                  | 7000             | 5200   | 8500             | 6000                                 | 7000   | 6400                  | 7000             | 6500   | 10000       | 6500             |
|    | 平均賃金       | 7000             | 7752                  | 7250             | 5200   | 8603             | 7113                                 | 7371   | 8387                  | 7000             | 6500   | 10000       | 7037             |
|    | 前年平均       | 6000             | 7668                  | 7500             | 5200   |                  | 6607                                 | 7000   | 7000                  | 6000             | 7174   | 10000       | 7020             |
| 7  | 最 高        | 7000             | 11000                 | 7500             | 5200   | 8500             | 8000                                 | 7400   | 11500                 | 7000             | 9000   | 10000       | 8000             |
|    | 最 低        | 7000             | 7000                  | 7500             | 5200   | 8500             | 6000                                 | 7400   | 6400                  | 7000             | 6500   | 10000       | 6500             |
|    | 平均賃金       | 7000             | 7779                  | 7500             | 5200   | 8500             | 7092                                 | 7400   | 8467                  | 7000             | 6593   | 10000       | 7046             |
|    | 前年平均       | 6000             | 7567                  | 7500             | 5200   |                  | 6629                                 | 7152   | 7200                  | 6000             | 7042   | 10000       | 7119             |
| 8  | 最 高        | 7000             | 11500                 | 7500             | 5200   | 13000            | 9000                                 | 7400   | 11500                 | 7000             | 8000   | 12000       | 8000             |
|    | 最 低        | 7000             | 7000                  | 7000             | 5000   | 8500             | 6000                                 | 7400   | 6400                  | 7000             | 6500   | 10000       | 6500             |
|    | 平均賃金       | 7000             | 7888                  | 7241             | 5067   | 10404            | 7127                                 | 7400   | 7734                  | 7000             | 6961   | 10811       | 7135             |
|    | 前年平均       | 6471             | 7495                  | 7500             | 5200   | 8000             | 6753                                 | 7000   | 6250                  |                  | 7120   | 10000       | 7019             |
| 9  | 最 高        | 7000             | 11500                 | 7500             | 5000   | 13000            | 9000                                 | 7400   | 7500                  |                  | 6500   | 12000       | 8000             |
|    | 最 低        | 7000             | 7000                  | 7000             | 5000   | 8500             | 6000                                 | 7400   | 6400                  |                  | 6500   | 10000       | 6500             |
|    | 平均賃金       | 7000             | 7942                  | 7245             | 5000   | 10750            | 7199                                 | 7400   | 6950                  |                  | 6500   | 11043       | 7327             |
|    | 前年平均       | 6500             | 7582                  | 7500             | 5200   |                  | 6779                                 | 7000   | 6000                  |                  | 7041   | 10000       | 6973             |
| 10 | 最 高        | 7000             | 11500                 | 7500             | 5000   | 13000            | 9000                                 | 7400   | 7500                  | 7000             | 6500   | 12000       | 13000            |
|    | 最 低        | 7000             | 7000                  | 7000             | 5000   | 8500             | 6000                                 | 7400   | 6400                  | 7000             | 6500   | 10000       | 6500             |
|    | 平均賃金       | 7000             | 7923                  | 7240             | 5000   | 10750            | 7242                                 | 7400   | 6950                  | 7000             | 6500   | 11042       | 8481             |
|    | 前年平均       | 6500             | 7579                  | 7500             | 5200   | 8500             | 6845                                 | 7000   | 6000                  |                  | 7000   | 10000       | 7000             |
| 11 | 最 高        | 7000             | 11500                 | 7500             |        | 13000            | 9000                                 | 7400   | 7500                  |                  | 8000   | 12000       | 13000            |
|    | 最 低        | 7000             | 7000                  | 7000             |        | 8500             | 6000                                 | 7400   | 6400                  |                  | 6500   | 10000       | 6500             |
|    | 平均賃金       | 7000             | 7984                  | 7255             |        | 10750            | 7291                                 | 7400   | 6950                  |                  | 6615   | 11043       | 9077             |
|    | 前年平均       | 6500             | 7637                  | 7500             | 5200   | 8500             | 6861                                 | 7000   | 6000                  |                  | 6755   | 10000       | 7007             |
| 12 | 最 高        | 7000             | 11500                 | 7500             | 7000   | 13000            | 9000                                 | 7400   | 7500                  |                  | 7000   | 12000       | 13000            |
|    | 最 低        | 7000             | 7000                  | 7000             | 7000   | 8500             | 6000                                 | 7400   | 6400                  |                  | 6500   | 10000       | 6500             |
|    | 平均賃金       | 7000             | 7976                  | 7235             | 7000   | 11000            | 7190                                 | 7400   | 6950                  |                  | 6523   | 11080       | 8909             |
|    | 前年平均       | 7000             | 7720                  | 7500             | 5200   | 8500             | 6882                                 | 7000   | 6107                  |                  | 7000   | 10000       | 7020             |
| 1  | 最 高        | 7000             | 11500                 | 7500             | 7000   | 8500             | 9000                                 | 7600   | 7500                  |                  |        | 10000       | 8000             |
|    | 最 低        | 7000             | 7000                  | 7000             | 7000   | 8500             | 6000                                 | 7600   | 6400                  |                  |        | 10000       | 7000             |
|    | 平均賃金       | 7000             | 7895                  | 7300             | 7000   | 8500             | 7122                                 | 7600   | 6950                  |                  |        | 10000       | 7571             |
|    | 前年平均       | 7000             | 7676                  | 7500             | 5200   |                  | 6920                                 | 7000   | 6951                  |                  | 7000   | 10000       | 6920             |
| 2  | 最 高        | 7000             | 11500                 | 7500             | 7000   | 13000            | 9000                                 | 9000   | 7500                  | 7000             |        | 10000       | 8000             |
|    | 最 低        | 7000             | 7000                  | 7000             | 7000   | 8500             | 6000                                 | 7500   | 6400                  | 7000             |        | 10000       | 7000             |
|    | 平均賃金       | 7000             | 8028                  | 7261             | 7000   | 10463            | 7145                                 | 7627   | 6950                  | 7000             |        | 10000       | 7547             |
|    | 前年平均       | 7000             | 7807                  | 7500             | 5200   |                  | 6885                                 | 7000   | 6955                  |                  | 7250   | 10000       | 6871             |
| 3  | 最 高        | 7000             | 11500                 | 7500             | 7000   | 13000            | 22000                                | 7600   | 7500                  | 7000             | 8000   | 10000       | 8000             |
|    | 最 低        | 7000             | 7000                  | 7000             | 7000   | 8500             | 6000                                 | 7500   | 6400                  | 7000             | 8000   | 10000       | 7000             |
|    | 平均賃金       | 7000             | 8061                  | 7310             | 7000   | 10750            | 7206                                 | 7557   | 6950                  | 7000             | 8000   | 10000       | 7588             |
|    | 前年平均       | 7000             | 7868                  | 7500             | 5200   | 8500             | 6941                                 | 7000   | 6969                  |                  | 7000   | 10000       | 6991             |

- 賃金は8時間労働で食費、交通費、残業等の手当は含まれていない。
- 食費（昼食付）、交通費（送迎）は、ほとんど支給されている。
- 平均賃金は1件あたりの平均賃金である。

## (2) 期間雇用・一般（常用）の紹介状況

早朝時の職業紹介（就労あっせん）のほかに、期間雇用（短期で1カ月以内の雇用期間）と一般（1カ月以上の雇用期間）の職業紹介も行っている。

紹介方法は相対方式と紹介課窓口で求人票を公開掲示し、求職者の希望により紹介票を交付する窓口紹介とを併用している。

求人票の公開掲示は、当日の新規求人を午前10時20分と午後2時30分にまとめて行い、求人条件の説明後、求職票にもとづき紹介している。未充足求人は随時紹介している。

昭和58年度の期間雇用求人は12,220件62,404人延848,954人で前年度より2,064件7,457人13.6%の増、一般求人は502件958人で前年度より71件231人、31.8%の増となっている。

期間雇用紹介は51,664人延660,754人で前年度より4,701人延10,765人10.0%の増、一般紹介は544人で前年度より13人、2.4%の増となっている。期間雇用・一般求人紹介状況、賃金は別表のとおりである。

期間雇用・一般求人紹介

| 項目<br>月 | 期間雇用求人（短期・1カ月未満） |    |     |       |       |        |           |      |       |       |       |        | 運輸 |     |
|---------|------------------|----|-----|-------|-------|--------|-----------|------|-------|-------|-------|--------|----|-----|
|         | 運輸               |    |     | 建設    |       |        | 製造<br>その他 |      |       | 計     |       |        |    |     |
|         | 件                | 人  | 延   | 件     | 人     | 延      | 件         | 人    | 延     | 件     | 人     | 延      | 人  | 延   |
| 4       | 8                | 8  | 32  | 651   | 1405  | 21548  | 17        | 30   | 608   | 676   | 1443  | 22188  | 8  | 32  |
|         | 0                | 0  | 0   | 149   | 3627  | 38790  | 0         | 0    | 0     | 149   | 3627  | 38790  | 0  | 0   |
|         | 8                | 8  | 32  | 800   | 5032  | 60338  | 17        | 30   | 608   | 825   | 5070  | 60978  | 8  | 32  |
| 5       | 0                | 0  | 0   | 641   | 1288  | 20762  | 10        | 48   | 921   | 651   | 1336  | 21683  | 0  | 0   |
|         | 0                | 0  | 0   | 35    | 528   | 8250   | 0         | 0    | 0     | 35    | 528   | 8250   | 0  | 0   |
|         | 0                | 0  | 0   | 676   | 1816  | 29012  | 10        | 48   | 921   | 686   | 1864  | 29933  | 0  | 0   |
| 6       | 0                | 0  | 0   | 572   | 1098  | 18534  | 22        | 60   | 1035  | 594   | 1158  | 19569  | 0  | 0   |
|         | 0                | 0  | 0   | 24    | 190   | 3240   | 0         | 0    | 0     | 24    | 190   | 3240   | 0  | 0   |
|         | 0                | 0  | 0   | 596   | 1288  | 21774  | 22        | 60   | 1035  | 618   | 1348  | 22809  | 0  | 0   |
| 7       | 1                | 35 | 105 | 838   | 1749  | 27122  | 45        | 131  | 2153  | 879   | 1915  | 29380  | 9  | 27  |
|         | 1                | 10 | 150 | 70    | 1180  | 16922  | 0         | 0    | 0     | 71    | 1190  | 17072  | 10 | 150 |
|         | 2                | 45 | 255 | 903   | 2929  | 44044  | 45        | 131  | 2153  | 950   | 3105  | 46452  | 19 | 177 |
| 8       | 0                | 0  | 0   | 907   | 2583  | 44795  | 71        | 164  | 3082  | 978   | 2747  | 47877  | 0  | 0   |
|         | 0                | 0  | 0   | 141   | 2509  | 31575  | 1         | 5    | 15    | 142   | 2514  | 31590  | 0  | 0   |
|         | 0                | 0  | 0   | 1048  | 5092  | 76370  | 72        | 169  | 3097  | 1120  | 5261  | 79467  | 0  | 0   |
| 9       | 0                | 0  | 0   | 927   | 2537  | 43019  | 66        | 233  | 5183  | 993   | 2770  | 48202  | 0  | 0   |
|         | 0                | 0  | 0   | 192   | 3595  | 44164  | 6         | 84   | 1135  | 198   | 3679  | 45299  | 0  | 0   |
|         | 0                | 0  | 0   | 1119  | 6132  | 87183  | 72        | 317  | 6318  | 1191  | 6449  | 93501  | 0  | 0   |
| 10      | 0                | 0  | 0   | 1052  | 2579  | 41052  | 56        | 167  | 2774  | 1108  | 2746  | 43326  | 0  | 0   |
|         | 0                | 0  | 0   | 194   | 3259  | 39798  | 8         | 162  | 2640  | 202   | 3421  | 42438  | 0  | 0   |
|         | 0                | 0  | 0   | 1246  | 5838  | 80350  | 64        | 329  | 5414  | 1310  | 6167  | 86264  | 0  | 0   |
| 11      | 2                | 2  | 37  | 890   | 2275  | 36154  | 26        | 68   | 1516  | 918   | 2345  | 37707  | 0  | 0   |
|         | 0                | 0  | 0   | 182   | 4027  | 48160  | 10        | 151  | 2708  | 192   | 4178  | 50868  | 0  | 0   |
|         | 2                | 2  | 37  | 1072  | 6302  | 84314  | 36        | 219  | 4224  | 1110  | 6523  | 88575  | 0  | 0   |
| 12      | 0                | 0  | 0   | 504   | 1062  | 13107  | 20        | 42   | 502   | 524   | 1104  | 13609  | 0  | 0   |
|         | 0                | 0  | 0   | 95    | 2269  | 26659  | 5         | 51   | 1110  | 100   | 2320  | 27769  | 0  | 0   |
|         | 0                | 0  | 0   | 599   | 3331  | 39766  | 25        | 93   | 1612  | 624   | 3424  | 41378  | 0  | 0   |
| 1       | 0                | 0  | 0   | 857   | 1945  | 32455  | 33        | 78   | 1085  | 890   | 2023  | 33540  | 0  | 0   |
|         | 0                | 0  | 0   | 116   | 2449  | 30580  | 4         | 62   | 1530  | 120   | 2511  | 32110  | 0  | 0   |
|         | 0                | 0  | 0   | 973   | 4394  | 63035  | 37        | 140  | 2615  | 1010  | 4534  | 65650  | 0  | 0   |
| 2       | 0                | 0  | 0   | 1041  | 2493  | 39975  | 42        | 123  | 1588  | 1083  | 2616  | 41563  | 0  | 0   |
|         | 0                | 0  | 0   | 203   | 5543  | 62883  | 9         | 82   | 1328  | 212   | 5625  | 64211  | 0  | 0   |
|         | 0                | 0  | 0   | 1244  | 8036  | 102858 | 51        | 205  | 2916  | 1295  | 8241  | 105774 | 0  | 0   |
| 3       | 0                | 0  | 0   | 1061  | 2595  | 38699  | 72        | 306  | 2234  | 1133  | 2901  | 40933  | 0  | 0   |
|         | 0                | 0  | 0   | 343   | 7442  | 86090  | 5         | 75   | 1150  | 348   | 7517  | 87240  | 0  | 0   |
|         | 0                | 0  | 0   | 1404  | 10037 | 124789 | 77        | 381  | 3384  | 1481  | 10418 | 128173 | 0  | 0   |
| 合計      | 11               | 45 | 174 | 9936  | 23609 | 377222 | 480       | 1450 | 22681 | 10427 | 25104 | 400077 | 17 | 59  |
|         | 1                | 10 | 150 | 1744  | 36618 | 437111 | 48        | 672  | 11616 | 1793  | 37300 | 448877 | 10 | 150 |
|         | 12               | 55 | 324 | 11680 | 60227 | 814333 | 528       | 2122 | 34297 | 12220 | 62404 | 848954 | 27 | 209 |

介 状 況 ( 昭 和 5 8 年 度 )

| 期 間 雇 用 紹 介 |        |         |       |       |        | 一 般 求 人 ( 長 期 ・ 1 カ 月 以 上 ) |   |     |     |         |     |     |     | 一 般 紹 介 |     |     |     |         |   |   |   |
|-------------|--------|---------|-------|-------|--------|-----------------------------|---|-----|-----|---------|-----|-----|-----|---------|-----|-----|-----|---------|---|---|---|
| 建 設         |        | 製 造 其 他 |       | 計     |        | 運 輸                         |   | 建 設 |     | 製 造 其 他 |     | 計   |     | 運 輸     |     | 建 設 |     | 製 造 其 他 |   | 計 |   |
| 人           | 延      | 人       | 延     | 人     | 延      | 件                           | 人 | 件   | 人   | 件       | 人   | 件   | 人   | 人       | 人   | 人   | 人   | 人       | 人 | 人 | 人 |
| 1165        | 16854  | 16      | 364   | 1189  | 17250  | 1                           | 3 | 13  | 16  | 13      | 18  | 27  | 37  | 3       | 15  | 13  | 31  |         |   |   |   |
| 3627        | 38790  | 0       | 0     | 3627  | 38790  | 0                           | 0 | 0   | 0   | 0       | 0   | 0   | 0   | 0       | 0   | 0   | 0   | 0       | 0 | 0 | 0 |
| 4792        | 55644  | 16      | 364   | 4816  | 56040  | 1                           | 3 | 13  | 16  | 13      | 18  | 27  | 37  | 3       | 15  | 13  | 31  |         |   |   |   |
| 1124        | 16956  | 25      | 281   | 1149  | 17237  | 0                           | 0 | 25  | 32  | 5       | 7   | 30  | 39  | 0       | 25  | 4   | 29  |         |   |   |   |
| 523         | 8250   | 0       | 0     | 523   | 8250   | 0                           | 0 | 1   | 1   | 0       | 0   | 1   | 1   | 0       | 1   | 0   | 1   |         |   |   |   |
| 1652        | 25206  | 25      | 281   | 1677  | 25487  | 0                           | 0 | 26  | 33  | 5       | 7   | 31  | 40  | 0       | 26  | 4   | 30  |         |   |   |   |
| 1013        | 16202  | 53      | 802   | 1066  | 17004  | 0                           | 0 | 41  | 53  | 13      | 31  | 54  | 84  | 0       | 36  | 26  | 62  |         |   |   |   |
| 190         | 3240   | 0       | 0     | 190   | 3240   | 0                           | 0 | 0   | 0   | 0       | 0   | 0   | 0   | 0       | 0   | 0   | 0   |         |   |   |   |
| 1203        | 19442  | 53      | 802   | 1256  | 20244  | 0                           | 0 | 41  | 53  | 13      | 31  | 54  | 84  | 0       | 36  | 26  | 62  |         |   |   |   |
| 1224        | 17644  | 81      | 1271  | 1314  | 18942  | 0                           | 0 | 11  | 15  | 6       | 14  | 17  | 29  | 0       | 11  | 7   | 18  |         |   |   |   |
| 1180        | 16922  | 0       | 0     | 1180  | 17072  | 0                           | 0 | 0   | 0   | 1       | 5   | 1   | 5   | 0       | 0   | 5   | 5   |         |   |   |   |
| 2404        | 34566  | 81      | 1271  | 2504  | 36014  | 0                           | 0 | 11  | 15  | 7       | 19  | 18  | 34  | 0       | 11  | 12  | 23  |         |   |   |   |
| 1048        | 15315  | 112     | 2261  | 1160  | 17576  | 0                           | 0 | 29  | 52  | 10      | 30  | 39  | 82  | 0       | 21  | 5   | 26  |         |   |   |   |
| 2509        | 31575  | 5       | 15    | 2514  | 31590  | 0                           | 0 | 1   | 1   | 0       | 0   | 1   | 1   | 0       | 1   | 0   | 1   |         |   |   |   |
| 3557        | 46890  | 117     | 2276  | 3674  | 49166  | 0                           | 0 | 30  | 53  | 10      | 30  | 40  | 83  | 0       | 22  | 5   | 27  |         |   |   |   |
| 1281        | 19732  | 101     | 2085  | 1382  | 21817  | 0                           | 0 | 44  | 69  | 19      | 60  | 63  | 129 | 0       | 38  | 21  | 59  |         |   |   |   |
| 3595        | 44164  | 84      | 1135  | 3679  | 45299  | 0                           | 0 | 1   | 1   | 1       | 3   | 2   | 4   | 0       | 1   | 3   | 4   |         |   |   |   |
| 4876        | 63896  | 185     | 3220  | 5061  | 67116  | 0                           | 0 | 45  | 70  | 20      | 63  | 65  | 133 | 0       | 39  | 24  | 63  |         |   |   |   |
| 1149        | 16602  | 62      | 994   | 1211  | 17596  | 0                           | 0 | 50  | 142 | 17      | 37  | 67  | 179 | 0       | 59  | 19  | 78  |         |   |   |   |
| 3259        | 39798  | 162     | 2640  | 3421  | 42438  | 0                           | 0 | 1   | 20  | 0       | 1   | 20  | 0   | 0       | 20  | 0   | 20  |         |   |   |   |
| 4408        | 56400  | 224     | 3634  | 4632  | 60034  | 0                           | 0 | 51  | 162 | 17      | 37  | 68  | 199 | 0       | 79  | 19  | 98  |         |   |   |   |
| 1242        | 18234  | 30      | 643   | 1272  | 18927  | 0                           | 0 | 38  | 87  | 8       | 9   | 46  | 96  | 0       | 51  | 8   | 59  |         |   |   |   |
| 4027        | 48160  | 151     | 2708  | 4178  | 50368  | 0                           | 0 | 1   | 10  | 1       | 6   | 2   | 16  | 0       | 10  | 6   | 16  |         |   |   |   |
| 5269        | 66444  | 181     | 3351  | 5450  | 69795  | 0                           | 0 | 39  | 97  | 9       | 15  | 48  | 112 | 0       | 61  | 14  | 75  |         |   |   |   |
| 800         | 9363   | 21      | 316   | 821   | 9679   | 0                           | 0 | 11  | 14  | 3       | 4   | 14  | 18  | 0       | 10  | 1   | 11  |         |   |   |   |
| 2269        | 26659  | 51      | 1110  | 2320  | 27769  | 0                           | 0 | 0   | 0   | 0       | 0   | 0   | 0   | 0       | 0   | 0   | 0   |         |   |   |   |
| 3069        | 36022  | 72      | 1426  | 3141  | 37448  | 0                           | 0 | 11  | 14  | 3       | 4   | 14  | 18  | 0       | 10  | 1   | 11  |         |   |   |   |
| 1249        | 19536  | 31      | 386   | 1280  | 19922  | 0                           | 0 | 25  | 32  | 31      | 76  | 56  | 108 | 0       | 20  | 47  | 67  |         |   |   |   |
| 2449        | 30580  | 62      | 1530  | 2511  | 32110  | 0                           | 0 | 0   | 0   | 0       | 0   | 0   | 0   | 0       | 0   | 0   | 0   |         |   |   |   |
| 3698        | 50116  | 93      | 1916  | 3791  | 52032  | 0                           | 0 | 25  | 32  | 31      | 76  | 56  | 108 | 0       | 20  | 47  | 67  |         |   |   |   |
| 1177        | 17398  | 39      | 643   | 1216  | 18041  | 0                           | 0 | 22  | 26  | 28      | 39  | 50  | 65  | 0       | 12  | 21  | 33  |         |   |   |   |
| 5543        | 62833  | 82      | 1328  | 5625  | 64211  | 0                           | 0 | 1   | 1   | 0       | 0   | 1   | 1   | 0       | 1   | 0   | 1   |         |   |   |   |
| 6720        | 80281  | 121     | 1971  | 6841  | 82252  | 0                           | 0 | 23  | 27  | 28      | 39  | 51  | 66  | 0       | 13  | 21  | 34  |         |   |   |   |
| 1214        | 16973  | 90      | 913   | 1304  | 17886  | 0                           | 0 | 21  | 26  | 4       | 13  | 25  | 39  | 0       | 11  | 7   | 18  |         |   |   |   |
| 7442        | 86090  | 75      | 1150  | 7517  | 87240  | 0                           | 0 | 5   | 5   | 0       | 0   | 5   | 5   | 0       | 5   | 0   | 5   |         |   |   |   |
| 8656        | 103063 | 165     | 2063  | 8821  | 105126 | 0                           | 0 | 26  | 31  | 4       | 13  | 30  | 44  | 0       | 16  | 7   | 23  |         |   |   |   |
| 13686       | 200859 | 661     | 10959 | 14364 | 211877 | 1                           | 3 | 330 | 564 | 157     | 338 | 488 | 905 | 3       | 309 | 179 | 491 |         |   |   |   |
| 36618       | 437111 | 672     | 11616 | 37300 | 448877 | 0                           | 0 | 11  | 39  | 3       | 14  | 14  | 53  | 0       | 39  | 14  | 53  |         |   |   |   |
| 50304       | 637970 | 1333    | 22575 | 51664 | 660754 | 1                           | 3 | 341 | 603 | 160     | 352 | 502 | 958 | 3       | 348 | 193 | 544 |         |   |   |   |

上段は窓口の公開求人紹介  
下段は相対の直接求人紹介

期間雇用職種別賃金

| 月  | 職 種<br>賃 金                 | 土 工 雑 役                           | 建 士 雑 役                          | 建 築 雑 役                           | 仮 枠<br>バラシ                        | 解 体<br>工                           | 大 工                                  | 鳶                                    | 左 官                                  | 溶 接<br>カジャ<br>(建設)                 | 鉄 筋<br>工                            |
|----|----------------------------|-----------------------------------|----------------------------------|-----------------------------------|-----------------------------------|------------------------------------|--------------------------------------|--------------------------------------|--------------------------------------|------------------------------------|-------------------------------------|
|    |                            | 4                                 | 最 高<br>最 低<br>平均賃金<br>前年平均       | 10,500<br>6,500<br>7,926<br>7,355 | 8,500<br>7,000<br>7,467<br>6,933  | 7,500<br>7,000<br>7,250<br>7,000   | 8,300<br>8,300<br>8,300              |                                      | 15,000<br>11,200<br>12,533<br>10,727 | 12,200<br>9,200<br>10,120<br>8,929 |                                     |
| 5  | 最 高<br>最 低<br>平均賃金<br>前年平均 | 10,000<br>6,500<br>7,866<br>7,314 | 9,000<br>7,000<br>7,814<br>6,569 | 8,200<br>7,000<br>7,600<br>6,688  | 8,300<br>8,300<br>8,300           | 9,000<br>9,000<br>9,000            | 13,000<br>8,500<br>10,833<br>10,500  | 12,200<br>9,200<br>10,633<br>10,568  | 11,000<br>11,000<br>11,000           |                                    | 10,200<br>8,500<br>9,350<br>9,250   |
| 6  | 最 高<br>最 低<br>平均賃金<br>前年平均 | 9,700<br>6,500<br>7,793<br>6,989  | 8,200<br>6,800<br>7,375<br>6,624 | 7,500<br>6,800<br>7,100<br>6,848  | 8,300<br>8,300<br>8,300           |                                    | 14,000<br>10,000<br>11,800<br>10,400 | 12,200<br>9,200<br>10,800<br>10,961  | 11,000<br>10,000<br>10,500           | 7,500<br>7,500<br>7,500            | 8,167                               |
| 7  | 最 高<br>最 低<br>平均賃金<br>前年平均 | 11,200<br>6,500<br>7,746<br>7,047 | 7,500<br>6,800<br>7,186<br>6,740 | 8,000<br>6,800<br>7,260<br>6,795  | 10,060<br>8,300<br>9,180<br>8,000 |                                    | 13,500<br>10,000<br>11,527<br>10,500 | 13,200<br>10,000<br>11,551<br>10,397 | 10,000<br>9,000<br>9,500<br>8,000    | 9,200<br>8,500<br>8,800<br>8,784   | 11,000<br>8,500<br>10,080<br>9,700  |
| 8  | 最 高<br>最 低<br>平均賃金<br>前年平均 | 10,000<br>6,500<br>7,715<br>7,210 | 8,500<br>7,000<br>7,500<br>7,333 | 8,500<br>6,500<br>7,320<br>7,294  | 11,000<br>7,500<br>9,400<br>8,000 | 9,500<br>8,000<br>8,600<br>8,765   | 12,200<br>9,000<br>11,336<br>10,400  | 13,500<br>9,000<br>10,827<br>10,818  | 9,000<br>9,000<br>9,000<br>14,000    | 10,000<br>9,000<br>9,500<br>8,926  | 10,200<br>8,500<br>10,011<br>9,333  |
| 9  | 最 高<br>最 低<br>平均賃金<br>前年平均 | 10,500<br>6,800<br>7,921<br>6,976 | 8,500<br>7,000<br>7,529<br>7,211 | 8,500<br>6,500<br>7,225<br>7,500  | 9,700<br>9,000<br>9,350<br>8,000  | 11,200<br>8,300<br>9,500<br>7,625  | 15,000<br>9,200<br>12,048<br>11,125  | 12,200<br>9,200<br>10,910<br>9,385   | 11,200<br>9,000<br>10,252            | 12,632<br>9,000<br>10,816<br>8,806 | 10,700<br>8,500<br>9,908<br>9,302   |
| 10 | 最 高<br>最 低<br>平均賃金<br>前年平均 | 10,500<br>6,000<br>8,060<br>7,295 | 8,000<br>6,500<br>7,200<br>7,453 | 8,500<br>7,000<br>7,533<br>7,186  | 9,700<br>8,300<br>9,050<br>8,000  | 9,000<br>9,000<br>9,000<br>8,000   | 15,000<br>8,000<br>11,454<br>11,438  | 15,000<br>9,000<br>11,511<br>10,000  | 11,000<br>9,000<br>10,012            | 12,000<br>8,000<br>9,840<br>8,389  | 11,200<br>9,000<br>10,200<br>9,050  |
| 11 | 最 高<br>最 低<br>平均賃金<br>前年平均 | 11,200<br>6,500<br>7,983<br>7,666 | 8,000<br>7,000<br>7,411<br>7,425 | 8,200<br>7,000<br>7,314<br>6,847  | 9,700<br>7,500<br>8,480<br>8,000  |                                    | 14,200<br>10,000<br>12,177<br>11,056 | 15,000<br>9,000<br>11,100<br>10,476  | 12,200<br>9,000<br>10,752            |                                    | 10,700<br>9,000<br>10,050<br>9,083  |
| 12 | 最 高<br>最 低<br>平均賃金<br>前年平均 | 10,500<br>7,000<br>7,863<br>7,424 | 7,500<br>7,000<br>7,250<br>7,255 | 7,500<br>7,000<br>7,125<br>7,233  | 9,700<br>8,500<br>9,100<br>7,250  | 9,700                              | 13,200<br>10,000<br>11,457<br>11,364 | 15,000<br>11,200<br>13,100<br>10,643 | 11,000<br>11,000<br>11,000<br>10,000 | 9,700<br>7,500<br>8,675<br>9,000   | 12,200<br>8,000<br>10,550<br>9,056  |
| 1  | 最 高<br>最 低<br>平均賃金<br>前年平均 | 12,000<br>7,000<br>7,871<br>7,934 | 7,500<br>7,000<br>7,200<br>6,981 | 8,500<br>7,000<br>7,762<br>7,000  | 9,700<br>8,300<br>8,833<br>7,500  | 11,000<br>9,000<br>10,000<br>9,000 | 13,200<br>10,000<br>11,192<br>11,293 | 11,200<br>10,000<br>10,600<br>11,650 | 9,200<br>9,200<br>9,200<br>10,500    | 9,700<br>8,000<br>8,925<br>9,625   | 11,200<br>9,000<br>10,300<br>9,650  |
| 2  | 最 高<br>最 低<br>平均賃金<br>前年平均 | 11,200<br>7,000<br>7,990          | 7,700<br>7,000<br>7,243          | 8,500<br>6,800<br>7,429           | 8,300<br>8,300                    | 9,700<br>9,350                     | 14,200<br>10,000<br>11,566           | 16,765<br>9,000<br>11,452            | 10,500<br>9,000<br>9,750             | 11,200<br>8,000<br>7,850           | 10,700<br>9,000<br>9,725            |
| 3  | 最 高<br>最 低<br>平均賃金<br>前年平均 | 11,200<br>7,000<br>8,259<br>8,063 | 8,200<br>7,000<br>7,544<br>7,354 | 8,200<br>7,000<br>7,617<br>7,000  |                                   | 11,000<br>9,000<br>10,000<br>9,000 | 14,200<br>10,000<br>12,615<br>12,825 | 13,200<br>9,000<br>11,411<br>11,350  | 12,200<br>9,000<br>10,656<br>10,500  | 11,500<br>8,000<br>9,525<br>9,250  | 10,700<br>10,000<br>10,400<br>8,500 |

## (昭和58年度窓口紹介)

(単位円)

| 石<br>ブ<br>ロ<br>ック<br>積<br>積 | 石<br>工 | 配<br>管<br>工 | レ<br>ー<br>キ<br>マ<br>ン | 普<br>通<br>運<br>転<br>手 | 大<br>型<br>運<br>転<br>手 | 工<br>会<br>社<br>員<br>手<br>元<br>雑<br>役 | 溶<br>接<br>(<br>製<br>造<br>) | 各<br>種<br>職<br>人<br>手<br>元<br>(<br>製<br>造<br>) | 炊<br>事<br>人 | 食<br>費 |
|-----------------------------|--------|-------------|-----------------------|-----------------------|-----------------------|--------------------------------------|----------------------------|--|-------------|--------|
| 13,200                      | 12,000 |             | 13,200                | 10,000                | 10,200                | 8,500                                | 10,000                     | 9,700  | 120,000     | 1,500  |
| 8,500                       | 12,000 |             | 10,000                | 7,000                 | 9,000                 | 7,000                                | 8,500                      | 8,200  | 80,000      | 800    |
| 11,613                      | 12,000 |             | 11,567                | 8,472                 | 9,433                 | 7,875                                | 9,319                      | 8,950  | 100,000     | 1,229  |
| 9,250                       |        | 10,750      |                       | 7,919                 | 8,250                 | 7,142                                | 8,731                      |  |             | 1,073  |
| 12,500                      | 11,200 |             |                       | 10,000                | 9,300                 | 8,200                                | 10,000                     | 8,500  | 112,000     | 1,500  |
| 11,100                      | 11,200 |             |                       | 7,000                 | 8,500                 | 7,000                                | 8,774                      | 8,500  | 100,000     | 1,000  |
| 11,600                      | 11,200 |             |                       | 8,595                 | 9,050                 | 7,400                                | 9,194                      | 8,500  | 102,000     | 1,240  |
| 9,250                       |        | 9,000       |                       | 8,234                 | 8,000                 | 7,711                                | 9,071                      |  |             | 1,137  |
| 15,000                      | 11,000 | 9,100       |                       | 10,000                | 9,500                 | 7,172                                | 11,500                     |  | 112,000     | 1,500  |
| 15,000                      | 11,000 | 9,100       |                       | 7,000                 | 9,100                 | 7,000                                | 7,242                      |  | 80,000      | 1,000  |
| 15,000                      | 11,000 | 9,100       |                       | 8,560                 | 9,300                 | 7,086                                | 8,832                      |  | 99,000      | 1,234  |
|                             |        | 9,571       |                       | 7,918                 | 9,000                 | 7,584                                | 9,348                      |  |             | 1,137  |
| 11,000                      | 11,200 | 11,200      |                       | 10,000                | 10,000                | 7,500                                | 10,133                     | 8,960  | 100,000     | 1,550  |
| 10,000                      | 9,000  | 8,500       |                       | 7,150                 | 8,119                 | 7,000                                | 7,500                      | 6,500  | 100,000     | 1,000  |
| 10,353                      | 10,000 | 9,800       |                       | 8,550                 | 9,070                 | 7,223                                | 9,016                      | 7,487  | 100,000     | 1,245  |
| 9,000                       |        |             |                       | 7,836                 | 8,800                 | 6,600                                | 8,784                      |  |             | 1,148  |
| 20,000                      | 10,060 | 9,700       |                       | 10,000                | 10,200                | 8,500                                | 10,500                     | 9,200  | 150,000     | 1,550  |
| 9,000                       | 10,060 | 8,500       |                       | 7,350                 | 8,500                 | 7,000                                | 7,500                      | 7,000  | 90,000      | 500    |
| 12,333                      | 10,060 | 9,260       |                       | 8,642                 | 9,155                 | 7,562                                | 8,832                      | 7,950  | 107,000     | 1,242  |
|                             |        | 11,000      |                       | 8,155                 | 9,000                 | 7,300                                | 8,926                      |  |             | 1,144  |
| 11,200                      |        | 15,200      | 11,500                | 10,000                | 9,300                 | 9,200                                | 10,800                     | 9,200  | 130,000     | 1,500  |
| 10,060                      |        | 8,500       | 11,500                | 8,000                 | 8,000                 | 7,114                                | 8,000                      | 7,500  | 91,000      | 500    |
| 10,630                      |        | 10,620      | 11,500                | 8,870                 | 8,914                 | 7,660                                | 9,081                      | 8,029  | 106,000     | 1,235  |
| 9,000                       |        | 8,417       |                       | 8,088                 | 8,400                 | 7,132                                | 8,806                      |  |             | 1,124  |
| 8,500                       |        | 8,500       | 10,000                | 11,200                | 10,200                | 9,700                                | 11,200                     | 9,700  | 120,000     | 1,500  |
| 8,500                       |        | 8,500       | 9,000                 | 8,000                 | 9,000                 | 7,000                                | 7,775                      | 7,000  | 90,000      | 500    |
| 8,500                       |        | 8,500       | 9,500                 | 8,911                 | 9,354                 | 7,630                                | 9,271                      | 8,480  | 100,000     | 1,238  |
| 7,333                       |        | 9,500       |                       | 8,040                 | 8,750                 | 7,305                                | 8,337                      |  |             | 1,134  |
| 9,500                       |        | 10,200      | 10,000                | 10,100                | 10,200                | 8,500                                | 11,500                     | 8,000  | 120,000     | 1,700  |
| 8,500                       |        | 8,700       | 10,000                | 8,000                 | 9,000                 | 7,000                                | 8,000                      | 7,000  | 100,000     | 500    |
| 9,000                       |        | 9,450       | 10,000                | 8,946                 | 9,317                 | 7,523                                | 9,967                      | 7,500  | 110,000     | 1,246  |
|                             |        |             |                       | 8,365                 | 9,000                 | 6,905                                | 9,000                      |  |             | 1,147  |
| 13,200                      | 16,200 |             | 9,000                 | 10,000                | 10,200                | 7,500                                | 11,200                     | 7,500  | 150,000     | 1,600  |
| 9,000                       | 16,200 |             | 9,000                 | 8,000                 | 8,500                 | 7,000                                | 8,000                      | 7,000  | 80,000      | 1,000  |
| 11,100                      | 16,200 |             | 9,000                 | 8,837                 | 9,167                 | 7,375                                | 9,711                      | 7,250  | 108,000     | 1,254  |
| 10,000                      |        |             |                       | 8,011                 | 8,700                 | 6,719                                | 9,000                      |  |             | 1,165  |
| 15,000                      |        | 11,200      | 9,500                 | 10,000                | 10,200                | 8,200                                | 10,200                     | 8,000  | 150,000     | 2,000  |
| 9,000                       |        | 9,000       | 9,000                 | 8,000                 | 9,000                 | 6,710                                | 7,500                      | 7,000  | 70,000      | 1,000  |
| 12,229                      |        | 9,975       | 9,250                 | 8,836                 | 9,388                 | 7,283                                | 8,981                      | 7,500  | 102,000     | 1,274  |
| 10,734                      |        |             |                       | 7,584                 | 9,467                 | 7,350                                | 9,625                      |  |             | 1,204  |
| 9,000                       | 15,000 | 10,200      | 10,000                | 10,700                | 9,300                 | 9,734                                | 10,800                     | 8,000  | 150,000     | 1,700  |
| 9,000                       | 15,000 | 8,500       | 10,000                | 8,000                 | 8,500                 | 7,000                                | 8,500                      | 7,000  | 75,000      | 1,000  |
| 9,000                       | 15,000 | 9,260       | 10,000                | 8,925                 | 8,950                 | 8,075                                | 9,375                      | 7,700  | 106,000     | 1,274  |
| 10,640                      |        |             |                       | 8,636                 | 8,900                 | 6,925                                | 9,029                      |  |             | 1,220  |
| 14,200                      | 21,200 | 10,000      | 10,200                | 11,500                | 9,500                 | 9,547                                | 10,200                     | 9,200  | 150,000     | 1,700  |
| 9,000                       | 11,200 | 9,000       | 10,200                | 8,000                 | 9,000                 | 7,000                                | 8,500                      | 8,500  | 75,000      | 1,000  |
| 11,457                      | 14,800 | 9,500       | 10,200                | 9,117                 | 9,240                 | 8,124                                | 9,620                      | 8,840  | 109,000     | 1,233  |
| 12,616                      |        | 10,000      |                       | 8,873                 | 10,000                | 7,650                                | 9,250                      |  |             | 1,213  |

- この表の賃金は8時間労働で交通費、残業等の手当は含まれていない。
- 食費(衛生費も含む)が喰抜の場合は賃金に1,200円を加算してある。
- ※印は賃金月額であり、食費は喰抜である。
- 食費の前年平均は全職種の平均額である。

期間雇用職種別賃金（昭和58年度対比）

（単位円）

| 月  | 職 種<br>賃 金 | 土 工   | 建 土   | 建 築   | 大      | 鳶      | 鉄      | 普 通    | 工 会         | 食     |
|----|------------|-------|-------|-------|--------|--------|--------|--------|-------------|-------|
|    |            | 雑 役   | 雑 役   | 雑 役   | 工      |        | 筋 工    | 運 転 手  | 社 員 手 元 雑 役 | 費     |
| 4  | 最 高        | 9,200 | 7,500 | 7,200 | 13,000 | 12,200 |        | 10,500 |             | 1,700 |
|    | 最 低        | 6,500 | 6,500 | 6,500 | 13,000 | 10,000 |        | 8,000  |             | 1,000 |
|    | 平均賃金       | 7,395 | 6,958 | 6,986 | 13,000 | 11,150 |        | 8,669  |             | 1,273 |
|    | 前年平均       | 6,678 | 6,716 | 6,500 |        | 10,444 | 8,500  | 7,714  | 6,539       | 1,097 |
| 5  | 最 高        | 8,000 | 7,000 | 7,200 | 12,000 | 12,200 |        | 9,000  |             | 1,500 |
|    | 最 低        | 6,500 | 6,500 | 7,000 | 12,000 | 10,000 |        | 8,000  |             | 1,100 |
|    | 平均賃金       | 7,333 | 6,900 | 7,100 | 12,000 | 11,100 |        | 8,500  |             | 1,300 |
|    | 前年平均       | 6,504 | 6,870 | 6,342 | 10,000 | 13,000 |        | 7,800  |             | 1,170 |
| 6  | 最 高        | 9,200 | 7,000 | 7,200 |        |        |        | 9,500  |             | 1,500 |
|    | 最 低        | 7,000 | 7,000 | 7,000 |        |        |        | 8,000  |             | 1,000 |
|    | 平均賃金       | 7,760 | 7,000 | 7,100 |        |        |        | 8,750  |             | 1,310 |
|    | 前年平均       | 6,920 | 6,801 | 6,750 |        | 10,630 |        | 8,000  |             | 1,196 |
| 7  | 最 高        | 9,200 | 7,700 | 7,000 |        |        | 10,200 | 9,500  | 7,000       | 1,500 |
|    | 最 低        | 6,500 | 7,000 | 7,000 |        |        | 10,200 | 8,200  | 7,000       | 1,000 |
|    | 平均賃金       | 7,351 | 7,155 | 7,000 |        |        | 10,200 | 8,920  | 7,000       | 1,226 |
|    | 前年平均       | 6,938 | 6,745 | 6,500 |        |        | 10,000 | 8,133  |             | 1,168 |
| 8  | 最 高        | 9,200 | 7,200 | 7,000 | 15,200 | 11,200 | 11,200 | 10,000 |             | 1,500 |
|    | 最 低        | 6,500 | 6,500 | 6,500 | 14,200 | 10,000 | 11,200 | 8,000  |             | 1,000 |
|    | 平均賃金       | 7,293 | 6,940 |       | 14,700 | 10,733 | 11,200 | 8,464  |             | 1,283 |
|    | 前年平均       | 6,571 | 6,592 | 6,658 |        | 12,130 | 9,648  | 7,896  | 6,584       | 1,155 |
| 9  | 最 高        | 9,700 | 7,500 | 7,500 | 15,200 | 11,200 | 11,200 | 11,200 | 7,700       | 1,500 |
|    | 最 低        | 6,500 | 6,500 | 6,500 | 14,200 | 10,000 | 8,500  | 8,000  | 7,000       | 1,000 |
|    | 平均賃金       | 7,346 | 7,013 | 7,000 | 14,457 | 10,440 | 10,250 | 8,772  | 7,467       | 1,287 |
|    | 前年平均       | 6,710 | 6,709 | 6,489 | 12,938 | 10,000 |        | 7,909  |             | 1,156 |
| 10 | 最 高        | 9,200 | 7,700 | 9,200 | 14,200 | 12,200 | 11,200 | 9,200  | 8,200       | 1,500 |
|    | 最 低        | 7,000 | 6,800 | 7,000 | 13,200 | 10,000 | 9,000  | 8,000  | 7,000       | 1,000 |
|    | 平均賃金       | 7,440 | 7,047 | 7,315 | 14,033 | 11,133 | 10,585 | 8,527  | 7,314       | 1,262 |
|    | 前年平均       | 6,716 | 6,722 | 6,768 | 12,925 | 10,090 | 9,143  | 8,020  | 6,500       | 1,170 |
| 11 | 最 高        | 9,700 | 7,700 | 7,700 | 15,200 | 13,200 | 11,200 | 10,200 | 7,500       | 1,500 |
|    | 最 低        | 6,500 | 6,500 | 7,000 | 13,000 | 11,000 | 11,200 | 8,000  | 7,000       | 1,000 |
|    | 平均賃金       | 7,372 | 7,053 | 7,150 | 13,925 | 11,800 | 11,200 | 8,405  | 7,314       | 1,268 |
|    | 前年平均       | 6,780 | 6,759 | 6,612 | 13,255 | 10,110 | 10,083 | 8,022  | 7,000       | 1,167 |
| 12 | 最 高        | 9,200 | 7,000 | 7,500 | 15,000 |        | 11,200 | 9,700  | 7,500       | 1,700 |
|    | 最 低        | 7,000 | 6,800 | 7,000 | 11,200 |        | 11,200 | 8,000  | 7,000       | 1,000 |
|    | 平均賃金       | 7,318 | 6,992 | 7,125 | 13,100 |        | 11,200 | 8,600  | 7,250       | 1,309 |
|    | 前年平均       | 6,940 | 6,651 | 6,594 | 13,329 | 10,103 | 9,095  | 7,977  |             | 1,178 |
| 1  | 最 高        | 9,500 | 7,300 | 7,700 | 13,200 | 14,200 | 11,200 | 10,000 | 7,500       | 1,500 |
|    | 最 低        | 7,000 | 6,800 | 7,000 | 13,200 | 14,200 | 11,200 | 8,000  | 7,000       | 1,000 |
|    | 平均賃金       | 7,301 | 7,006 | 7,240 | 13,200 | 14,200 | 11,200 | 8,421  | 7,167       | 1,312 |
|    | 前年平均       | 7,191 | 6,713 | 6,750 | 13,400 | 11,500 | 10,867 | 8,353  |             | 1,181 |
| 2  | 最 高        | 9,200 | 7,700 | 7,500 | 14,200 | 13,200 | 12,200 | 10,000 | 8,000       | 1,700 |
|    | 最 低        | 7,000 | 6,800 | 7,000 | 11,000 | 11,000 | 12,200 | 7,500  | 7,000       | 1,000 |
|    | 平均賃金       | 7,346 | 7,040 | 7,056 | 13,133 | 11,650 | 12,200 | 8,472  | 7,275       | 1,293 |
|    | 前年平均       | 7,325 |       | 6,733 | 10,000 | 10,400 |        | 8,218  | 6,500       | 1,194 |
| 3  | 最 高        | 9,500 | 8,200 | 8,200 | 15,000 | 11,200 | 10,700 | 11,200 | 7,700       | 1,700 |
|    | 最 低        | 7,000 | 7,000 | 6,800 | 15,000 | 11,200 | 10,000 | 8,000  | 7,000       | 1,000 |
|    | 平均賃金       | 7,655 | 7,414 | 7,318 | 15,000 | 11,200 | 10,350 | 8,837  | 7,480       | 1,333 |
|    | 前年平均       | 7,420 | 6,965 | 6,857 | 14,200 | 11,133 | 8,500  | 8,359  | 7,125       | 1,218 |

- この表の賃金は8時間労働で交通費、残業等の手当は含まれていない。
- 食費（衛生費も含む）が喰抜の場合は賃金に1,200円を加算してある。
- ※印は賃金月額であり、食費は喰抜である。
- 食費の前年平均は全職種の平均額である。



### (3) 窓口紹介労働者の概況

昭和58年度、窓口紹介労働者数は期間雇用14,364人、一般491人計14,855人で、その実人員は4,836人である。年度を通して最も窓口紹介数の多かった昭和59年3月分の期間雇用紹介1,304人、一般紹介18人計1,322人についての概況は次のとおりである。

年 齢

|    | 25才未満 | 26～29才 | 30～34才 | 35～39才 | 40～44才 | 45～49才 | 50～54才 | 55～59才 | 60才以上 | 不 明 |
|----|-------|--------|--------|--------|--------|--------|--------|--------|-------|-----|
| 人数 | 10    | 28     | 182    | 294    | 318    | 287    | 150    | 41     | 10    | 2   |
| %  | 0.8   | 2.1    | 13.8   | 22.2   | 24.0   | 21.7   | 11.3   | 3.1    | 0.8   | 0.2 |

就業場所

|    | 大阪府  | 兵庫県  | 京都府  | 奈良県  | 滋賀県  | 和歌山県 | その他 |
|----|------|------|------|------|------|------|-----|
| 人数 | 421  | 204  | 185  | 190  | 197  | 5    | 120 |
| %  | 31.8 | 15.4 | 14.0 | 14.4 | 14.9 | 0.4  | 9.1 |

職 種

(建設業)

| 土木建築雑役 | 職 人 |     |    |     |    |    |        |        |      |     |      | 職 人 手 元 |     |          | 運 転 手 |    | 炊事 | 計    |
|--------|-----|-----|----|-----|----|----|--------|--------|------|-----|------|---------|-----|----------|-------|----|----|------|
|        | 鉄筋工 | 解体工 | 鳶  | 左官工 | 大工 | 石工 | カジヤ溶接工 | ブロック石積 | レニマン | 塗装工 | 大工手元 | 鉄筋手元    | 鳶手元 | 普兼作業(大型) | 重機    |    |    |      |
| 925    | 21  | 15  | 28 | 10  | 16 | 3  | 26     | 1      | 2    | 1   | 9    | 13      | 18  | 103      | 5     | 21 | 8  | 1225 |

(製造業・その他)

雇用期間

| 工 員<br>会社雑役 | 職 人 |       |    |     |      | 職 人 手 元 |    | 計 | その他  | 10日未満の契約 | 10日契約 | 15日契約 | 30日契約 | その他の契約 | 長期間雇用(1カ月を超える) |
|-------------|-----|-------|----|-----|------|---------|----|---|------|----------|-------|-------|-------|--------|----------------|
|             | 溶接  | サンダー掛 | 玉掛 | 造船鳶 | 溶接手元 | 配管手元    | 人数 |   |      | %        | %     | %     | %     | %      |                |
| 56          | 17  | 5     | 4  | 4   | 2    | 8       | 96 | 1 | 271  | 404      | 387   | 203   | 39    | 18     |                |
|             |     |       |    |     |      |         |    |   | 20.5 | 30.5     | 29.3  | 15.4  | 2.9   | 1.4    |                |