

7/6 印刷 5/19

西成地域 日雇労働者の

就 労 と 福 祉 の た め に

第21号

57年度事業の報告

財団法人 西成労働福祉センター

あいりん地区周辺要図

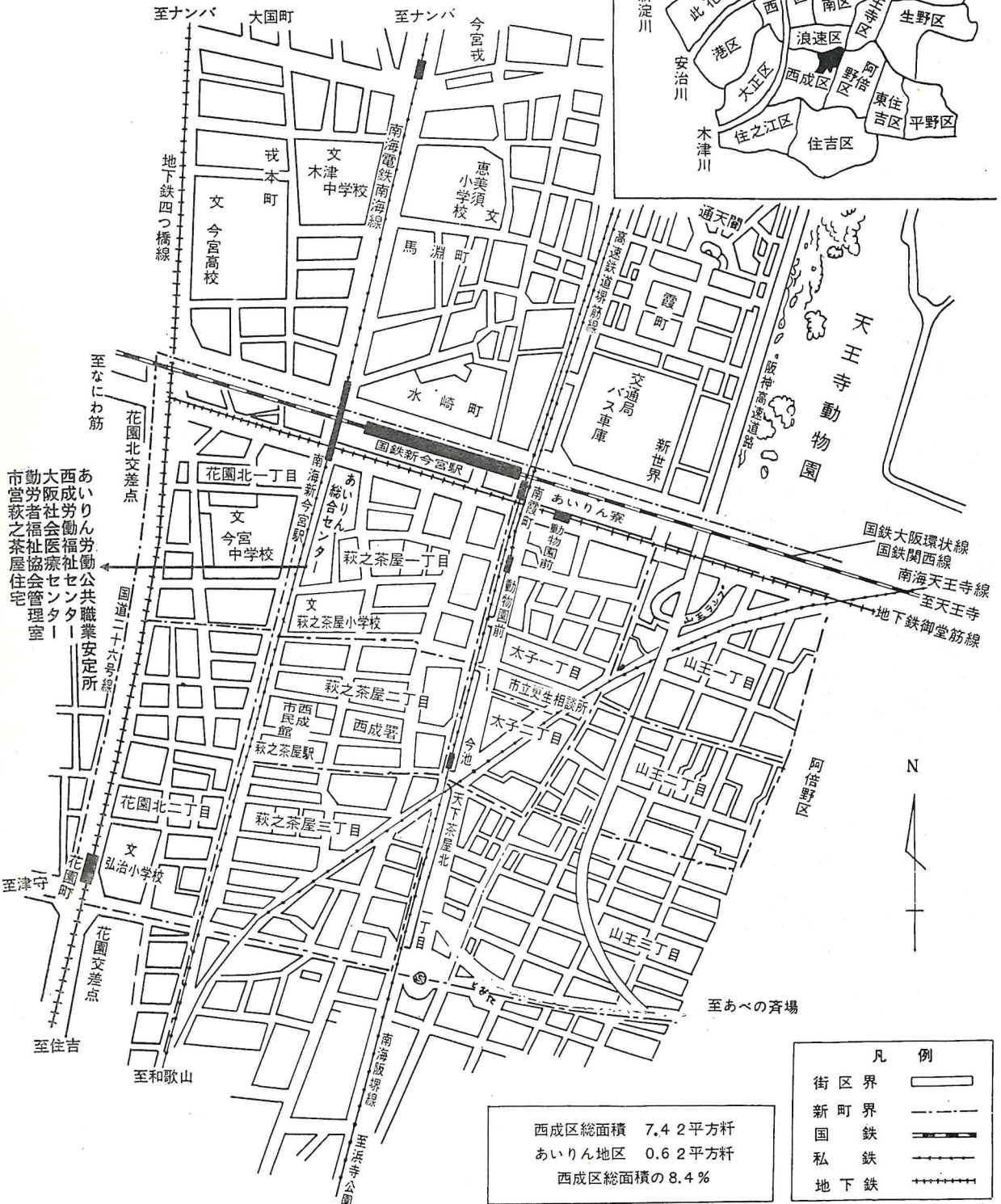
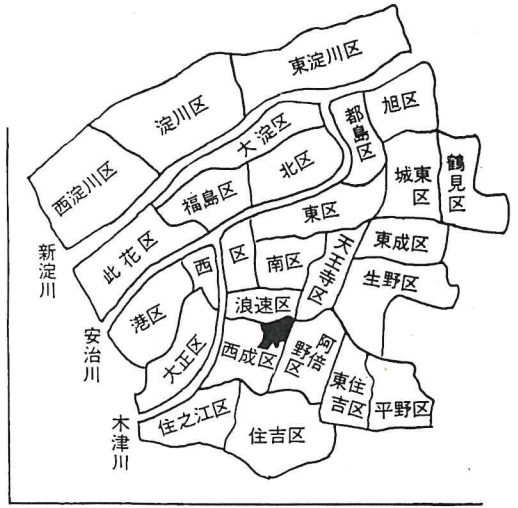

西成区総面積 7.42平方軒
 あいりん地区 0.62平方軒
 西成区総面積の8.4%

凡 例	
街 区 界	———
新 町 界	- - - - -
国 鉄	——+——
私 鉄	——+——
地 下 鉄	+++++

発 刊 に あ た っ て

当財団法人西成労働福祉センターは、昭和36年8月1日の第一次釜ヶ崎事件を機に、地区労働者の就労の正常化と生活の安定をはかる役割を担って、官民一体となり幅広くこの任にあたる組織として昭和37年10月1日に設立されたもので、本年度で21年目を迎えることとなりました。

この間、大阪府をはじめ関係行政機関、地域の各種団体各位のご援助とご協力にはぐくまれ、当センターに課せられた目的を果してまいったものであり、ここに厚く御礼を申し上げます。

毎年発行いたしております年報に目をとおしてまいりますと、その年々の社会経済情勢を反映した地区労働者の就労状況・形態などが浮びあがり地区労働者の生活が生々しく再現されております。さらに、この地区を基盤とした多数の労働者の動向は、変化する社会経済動向とともに、新たな労働市場に関する問題点や労働福祉に関する問題点など、複雑多岐にわたる問題をも我々に提起をしてくれております。

今や、あいりん地区の労働者は、大阪のみならず近畿全域にわたる産業経済の重要な労働力の担い手となっている現状に鑑みてみましても、ますます近代的労働市場の育成ときめこまかい労働福祉の増進に、より一層努力する必要を痛感する次第であります。

昭和57年度の雇用状況は、本年3月には、災害復旧工事を中心に年度内工事完成にむけて労働力の需要が増大し、久し振りにセンターも活気を差したものの、ほぼ前年度なみの状況にとどまった。

今後とも、さらに経済情勢の厳しさが予想されるところであり、当地区労働者に対する関係諸機関の一層のご尽力ご協力を切望するとともに、特に産業界各位の温いご理解とご援助を強くお願い申し上げます。

最後に、当センターに対しまして今後とも一層のご指導、ご鞭達をお願い申し上げます。

昭和58年7月

財団法人 西成労働福祉センター

理事長 安 藤 康 政

目 次

1. センター設立主旨・組織	1
(1) 寄 附 行 為 (抜 萃)	1
(2) 役 員 名 簿	2
(3) 組 織 図	3
2. 就労あっせん事業 (無料職業紹介事業)	4
(1) 日雇現金求人 の 紹介状況	4
(2) 期間雇用 ・ 常用 の 紹介状況	15
3. 就労正常化の事業	20
(1) 求人事業所 の 登録	20
(2) 就労正常化促進特別指導	22
(3) 無 届 求 人 指 導	23
(4) 求 人 開 拓	24
(5) 事 業 所 訪 問	25
(6) 事 業 主 懇 談 会	25
4. 労働相談の事業	26
(1) 労働相談取扱 ・ 処理状況	26
(2) 関係事業所の分布と就労現場分布	27
(3) 労働基準監督署への申告	27
(4) 労働相談の内容	27
5. 労働災害に関する相談と休業補償給付の 立替貸付事業	39
(1) 労働災害に関する相談	39
(2) 休業補償給付の立替貸付	40

6. 福利厚生 of 事業	50
(1) 一般生活相談・家庭身上相談	50
(2) 医療関係事業	56
(3) 広報活動	57
(4) 文化・娯楽に関する事業	57
(5) シャワー室の無料開放	57
(6) 日雇労働者福利厚生措置事業	57
(7) 日雇労働者雇用（失業）保険と同健康保険	59

= 参考資料 =

1. 財団法人西成労働福祉センター設立主旨・組織

(1) 寄附行為（抜萃）

第 1 章 総 則

（名 称）

第 1 条 この法人は、財団法人西成労働福祉センターと称する。

（事務所の所在地）

第 2 条 この法人は、事務所を大阪市西成区萩之茶屋 1 丁目 3 番 4 4 号に置く。

（目 的）

第 3 条 この法人は、職業の不安定な者が多数居住している特定の地域における労働者の職業の安定を図るとともに、これらの者の福祉の増進に努め、もって労働者の生活の向上に資することを目的とする。

（事 業）

第 4 条 この法人は、前条の目的を達成するため、次の事業を行う。

- (1) 労働大臣の許可を得て行う無料の職業紹介事業
- (2) 職業に関する相談及び指導
- (3) 労働者のための福利厚生事業
- (4) その他、この法人の目的を達成するために必要な事業

(2) 役員名簿

(アイウエオ順)

役職名	氏名	所属	所在地・電話
理事長	安藤 康政	財団法人 西成労働福祉センター	(〒557)西成区萩之茶屋1-3-44 641 0131(代)
専務理事	川西 保男	財団法人 西成労働福祉センター	(〒557)西成区萩之茶屋1-3-44 641 0131(代)
理事	浅川 修	雇用促進事業団大阪支部長	(〒542)南区南船場4-4-21 (大和銀行船場ビル) 252-7631(代)
理事	今村 祐三郎	社団法人 大阪建設業協会専務理事	(540)東区京橋3-70 942-3651(代)
理事	永田 信治	財団法人 大阪労働協会理事長	(〒540)東区京橋3-15 942-0001(代)
理事	仁賀奈 祐吉	大阪府労働部長	(〒540)東区大手前之町1 941-0351(代)
理事	本田 精一	財団法人 大阪労働者福祉協議会副会長	(〒540)東区京橋3-15 943-6025.6
理事	松尾 富五郎	社団法人 大阪府トラック協会専務理事	(〒542)南区島之内1-9-19 251-6091(代)
理事	村上 重雄	財団法人 大阪労働者福祉協議会専務理事	(〒540)東区京橋3-15 943-6025.6
理事	山本 敬一	全日本港湾労働組合 関西地方本部執行委員長	(〒552)港区築港1-12-27 575-3131
理事	山本 豪	大阪市民生局長	(〒530)北区中之島1-3-20 208-8181(代)
理事	渡瀬 浩	京都大学経済学部教授	(〒606)京都市左京区吉田本町 075-751-2111(代)
監事	一宮 勝	雇用促進事業団大阪支部庶務課長	(〒542)南区南船場4-4-21 (大和銀行船場ビル) 262-7631(代)
監事	西辻 実	大阪府労働部次長	(〒540)東区大手前之町1 941-0351(代)

(3) 組織図 (昭和58年5月18日一部改正)

(分担事務)

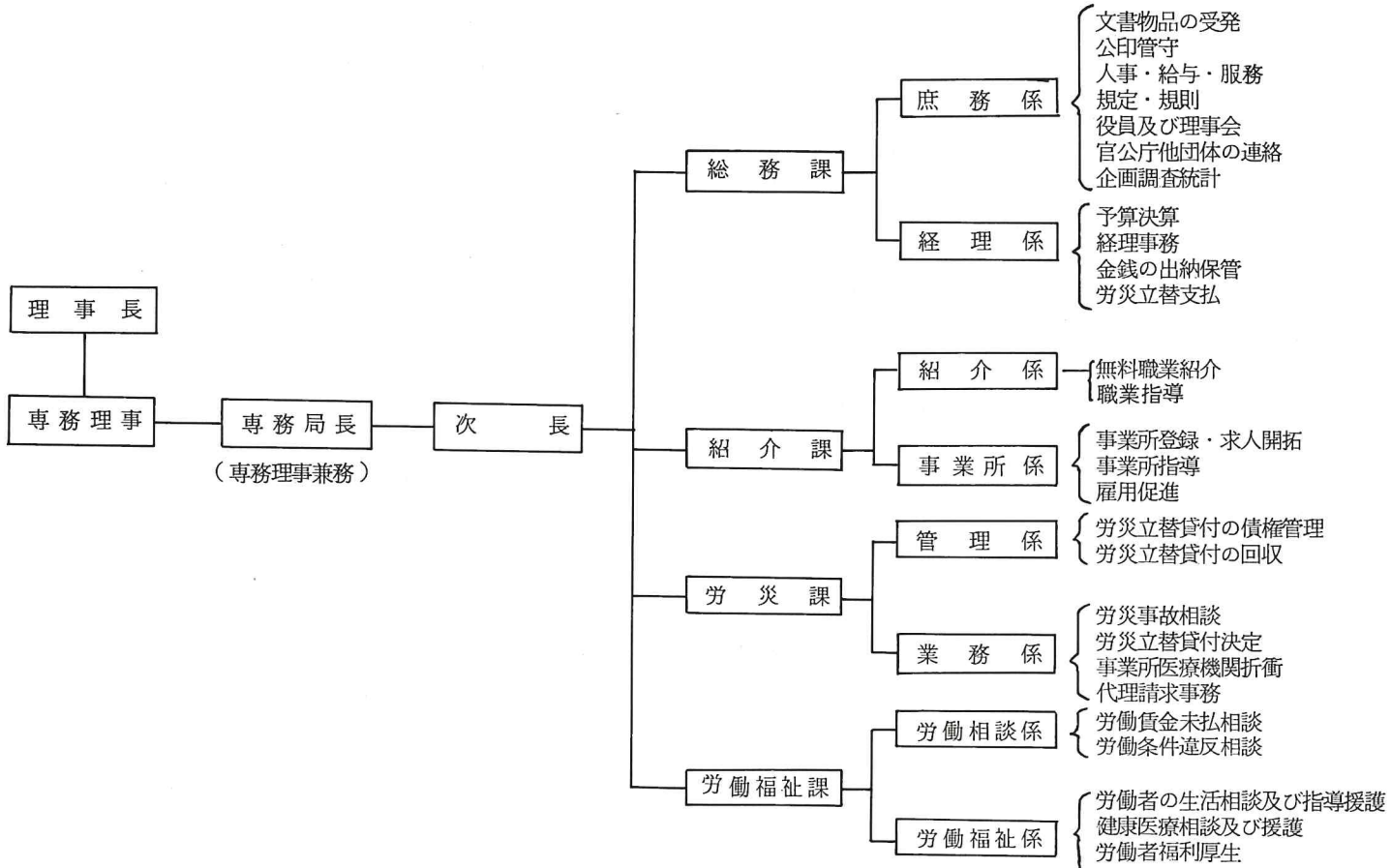

2. 就労あっせん事業（無料職業紹介事業）

(1) 日雇現金求人者の紹介状況

日雇現金仕事の早朝職業紹介（就労あっせん）の方法は、センターに届出た求人条件をもとに求人者と求職者がセンター寄場内で直接話し合っ、雇用関係の成立をはかるという相対方式で行われている。

昭和57年度の日雇現金紹介数は69,269件、608,841名で前年度より、3.2%の増加となった。地区日雇労働需要の建設業の占める割合は88%ときわめて高く、建設業者の好・不況は直接地区にも波及する。昭和57年度も公共事業は3年連続伸び率はゼロとなり、民間の建設投資も依然として低迷するなど、上半期は前年同期比5.4%の減となった。しかし、下半期には近畿地方を襲った台風や集中豪雨による災害の復旧工事が出たこともあって前年同期比10%の増となった。

産業別にみると建設業は535,746名で前年比6.5%の増加となっており、製造業は49,895名で15.9%の減少、運輸業は23,200名で15.5%の減少となった。

年度別、産業別、現金求人、

		港 湾 運 送 業				陸上運送業 (運輸)	産業別 百分比	建設業	産業別 百分比
		船 内	産業別 百分比	沿 岸	産業別 百分比				
S36.9	件数	2,662				2,021		5,360	
~37.3	人員	43,114	26.2			33,318	20.2	53,232	32.3
昭和 37年度	件数	4,235				2,251		9,673	
	人員	77,964	21.7			34,696	9.7	126,026	35.1
38	件数	11,530		3,066		4,630		13,028	
	人員	161,562	30.1	63,111	11.8	47,872	8.9	208,171	38.8
39	件数	13,711		7,095		4,763		13,480	
	人員	168,460	26.0	122,683	19.0	52,228	8.1	233,377	36.1
40	件数	9,733		4,835		2,289		10,083	
	人員	106,220	19.9	111,693	21.0	10,768	2.0	209,738	39.3
41	件数	7,393		5,078		2,974		14,995	
	人員	143,039	22.2	91,269	14.1	12,493	1.9	300,114	46.5
42	件数	11,394		2,583		6,193		11,972	
	人員	200,049	28.5	32,831	4.7	42,591	6.1	237,210	33.8
43	件数	7,943		1,524		6,818		11,926	
	人員	116,654	18.2	16,988	2.7	62,540	9.7	240,387	37.4
44	件数	7,747		221		8,078		20,635	
	人員	95,682	12.6	4,009	0.5	59,615	7.8	377,057	49.5
45	件数					9,219		21,690	
	人員					68,509	11.5	287,863	48.3
46	件数					10,026		25,252	
	人員					83,451	14.2	318,630	54.1
47	件数					11,011		45,895	
	人員					88,180	11.2	473,515	60.2
48	件数					6,770		33,711	
	人員					58,922	9.6	352,819	57.4
49	件数					4,782		14,281	
	人員					65,688	13.8	234,600	49.2
50	件数					4,732		12,380	
	人員					62,503	20.6	140,258	46.3
51	件数					4,832		18,117	
	人員					54,641	14.2	249,433	64.8
52	件数					4,993		38,052	
	人員					44,076	7.9	455,635	81.8
53	件数					4,269		45,467	
	人員					43,277	7.3	512,044	86.6
54	件数					4,640		62,799	
	人員					38,116	4.9	689,270	89.4
55	件数					4,525		60,516	
	人員					32,539	4.6	610,971	86.8
56	件数					3,403		54,776	
	人員					27,470	4.7	503,218	85.3
57	件数					3,475		58,843	
	人員					23,200	3.8	535,746	88.0

(就労) 数の推移

製造業 (その他)	産業別 百分比	合 計	45年度 を100 とした 指数
35,064	21.3	164,728	28
12,731		28,890	
120,472	33.5	359,158	60
5,668		37,922	
55,970	10.4	536,686	90
5,414		44,463	
70,177	10.8	646,925	109
4,188		31,128	
94,813	17.8	533,232	90
5,389		35,829	
98,530	15.3	645,445	108
9,538		41,680	
188,413	26.9	701,094	118
9,676		37,887	
205,402	32.0	641,971	108
11,909		48,590	
225,624	29.6	761,987	128
16,391		47,300	
239,680	40.2	596,052	100
13,364		48,642	
186,445	31.7	588,526	99
18,112		75,018	
225,298	28.6	786,993	132
15,872		56,353	
202,963	33.0	614,704	103
11,284		30,347	
176,373	37.0	476,661	80
8,151		25,263	
100,487	33.1	303,248	51
7,500		30,449	
80,907	21.0	384,981	65
5,976		49,021	
57,283	10.3	556,994	94
4,268		54,004	
36,288	6.1	591,609	99
5,366		72,805	
44,103	5.7	771,489	129
7,192		72,293	
60,692	8.6	704,202	118
8,289		66,468	
59,294	10.0	589,982	99
6,951		69,269	
49,895	8.2	608,841	102

平均 求人 数	最高求人 数		最低求人 数		AM8:00 残留推 数
	月日	人員	月日	人員	
68	10. 6	1,969	1. 4	40	87,147
797					
80	9.28	2,167	1. 4	228	96,060
995					
105	8.20	2,560	5.11	248	121,280
1,482					
123	4.15	3,299	9.25	58	161,425
1,770					
85	3.23	3,034	11.14	202	148,760
1,460					
98	8.26	4,078	5.22	168	197,820
1,220					
114	7.19	3,759	10. 1	290	183,400
1,920					
105	10.11	2,973	1. 5	75	137,850
1,778					
134	9. 6	3,707	1. 4	55	144,350
2,110					
131	10. 1	3,822	12.30	105	147,700
1,651					
135	3.23	3,275	1. 4	172	170,200
1,630					
207	3. 7	3,525	1. 4	109	209,450
2,174					
156	5.12	3,280	1. 6	21	199,450
1,703					
84	6.14	2,250	8.17	32	160,470
1,320					
70	3.24	1,770	1. 4	17	162,910
840					
84	3.15	2,559	1. 4	98	172,400
1,066					
135	3.15	3,803	1. 4	33	176,050
1,543					
150	3. 8	3,186	6. 4	80	193,800
1,639					
202	3.15	3,813	1. 6	99	219,750
2,137					
201	3.19	3,837	8.17	96	222,900
1,956					
184	3.12	3,179	8.16	43	218,650
1,634					
192	3.23	3,976	5. 2	53	219,500
1,687					

月別日雇現金求人・就労状況

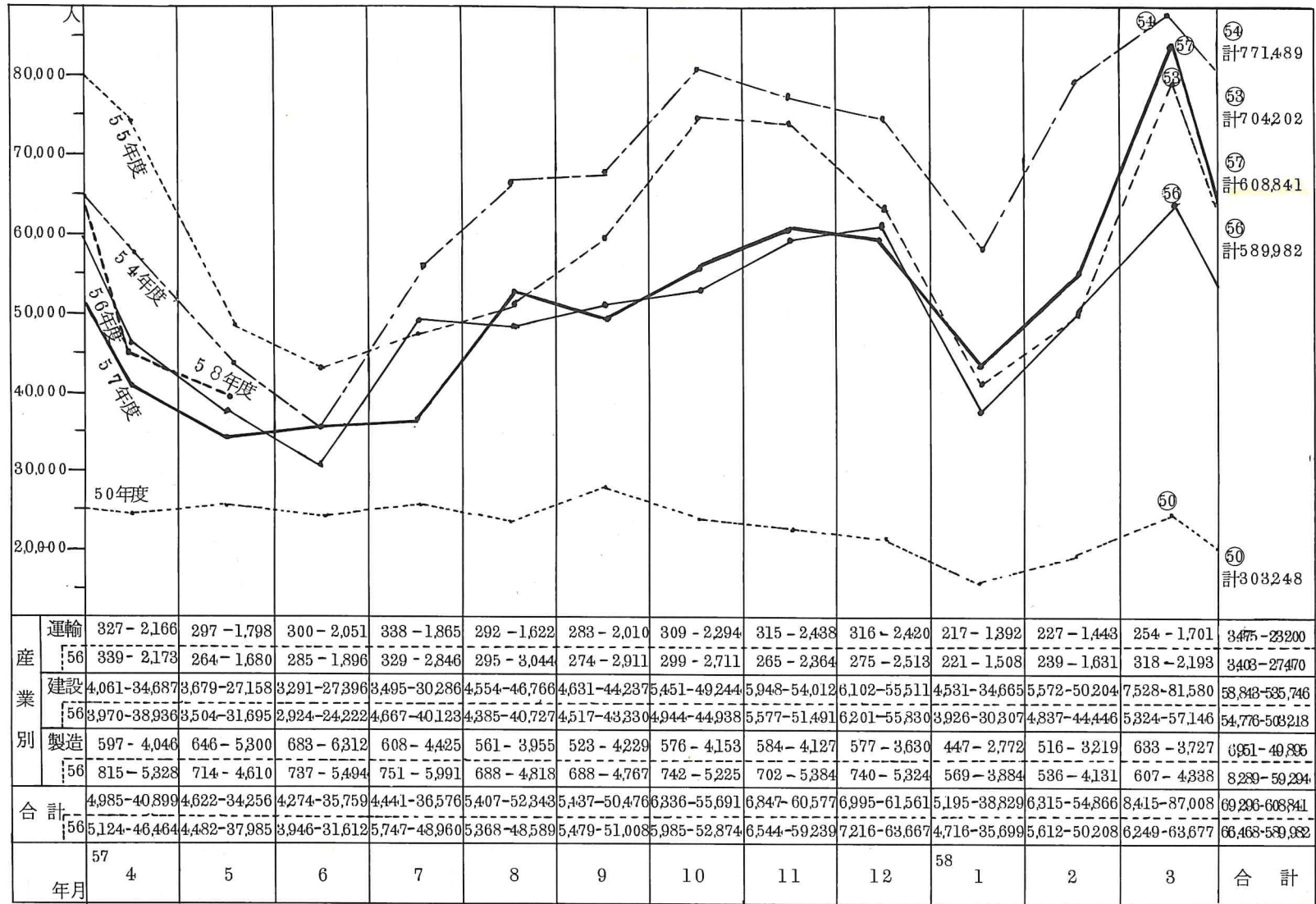

一七

建設業、日雇（現金）職種別求人（就労）数（昭和57年度）

職 種 月	土木 建築 雑役 付	仮 構 バラシ	大 工	左 官	石 積	ブ ロ ック 積	鉄 筋 ・ 鉄 骨	熔 接	大 工 ・ 左 官	手 元	鉄 筋 手 元	屋 根 手 元	レ ー キ マ ン	ハ ッ リ	(普) 運 転 手	(大) 運 転 手	(重) オ ペ	夜 勤	オ ル ナ イ ト	そ の 他	合 計
昭和57年4月	31,752	169	216	572	32	15	22	38	46	980	105	18	18	647	39	17			1	34,687	
5月	24,291	243	216	701	40		5	16	56	796	110	2		621	47	3			11	27,158	
6月	23,929	552	151	813	71	2	23	4	84	1,108	105	2		541	7	2			2	27,396	
7月	25,928	660	101	908	106		361	15	146	1,419	115	1		451	1	3			71	30,286	
8月	40,536	939	96	1,433	58	1	1,071	13	54	1,257	130	8	2	646	10		8		504	46,766	
9月	37,942	768	100	1,254	49		943	9	47	1,550	126			581	10	6	125		727	44,237	
10月	42,088	842	158	1,375	97		688	13	124	1,656	138	7		756	6	8	308		980	49,244	
11月	45,661	1,132	427	1,400	113	73	1,179	18	124	1,586	138	3		1,023	18	27	46		1,044	54,012	
12月	46,112	1,397	597	1,500	72	49	1,571	53	274	1,611	144	2	7	1,056	33	25	46	4	958	55,511	
昭和58年1月	29,347	669	421	897	34	7	964	22	203	594	108		1	717	17	5	42		617	34,665	
2月	44,273	628	378	1,081	170	15	11	657	16	245	992	126	11	797	98	37	47		622	50,204	
3月	74,557	602	404	1,380	215	50	19	802	49	252	935	138	21	1,132	94	60	56		813	81,580	
昭和57年度計	466,416	8,601	3,265	13,314	1,057	80	162	8,286	266	16,555	14,484	1,483	75	29	8,968	380	193	678	4,635	535,746	
昭和56年度計	430,484	6,818	5,481	13,132	580	14	19	7,276	852	7,042	27,866	1,536	36	123	7,245	784	97	136	35	503,218	

運輸業、日雇（現金）職種別求人（就労）数（昭和57年度）

（単位人）

職 種 月	積 込 入 出 庫	普 通 運 転 手	大 型 運 転 手	フ ォ ー ク リ フ ト 運 転 手	特 殊 運 転 手	上 乗 助 手	雑 役	凍 魚 仕 分 け	船 内 荷 役	荷 造 梱 包	そ の 他	合 計
昭和57年 4月	1,470			2		250	125	92		225	2	2,166
5月	1,154					240	120	68		216		1,798
6月	1,427					260	130			234		2,051
7月	1,377					110	135			243		1,865
8月	1,127					74	79		96	246		1,622
9月	1,608					90	48			264		2,010
10月	1,833					111	50		25	275		2,294
11月	1,968					120	48		38	264		2,438
12月	1,937					110	66		30	277		2,420
昭和58年 1月	1,010	1				60	88			233		1,392
2月	1,029					69	92			253		1,443
3月	1,169					78	104		64	286		1,701
昭和57年度計	17,109	1		2		1,572	1,085	160	253	3,016	2	23,200
昭和56年度計	18,233	10	11	4	5	2,556	1,981	1,347	152	2,147	1,024	27,470

製造業、日雇（現金）職種別求人（就労）数（昭和57年度）

（単位人）

職 種 月	工 会 員 社 手 元 役	溶 接	玉 掛	荷 梱 造 包	スタ ンプ 灰 出 し レ ン ガ ガ ラ 出	造 船 倉	船 内 掃 除	運 搬 積 卸 し	各 種 職 入 手 元	フ ォ ク リ フ ト	運 転 手	塗 装	(大 型) 運 転 手	そ の 他	サ ン ダ ー 掛 グ ラ イ ダ ー 掛	合 計
昭和57年 4月	2,272		425	240	213	69	671	96							60	4,046
5月	2,743		408	248	595	69	795	76	3					123	240	5,300
6月	3,230		442	175	140	56	1,541	76						392	260	6,312
7月	2,075		353	7	34	27	1,598	57	4						270	4,425
8月	1,755	9	391		298	71	1,013	187						1	230	3,955
9月	1,781		371		152	110	1,407	168							240	4,229
10月	1,987	1	385		69	120	1,165	175		1					250	4,153
11月	1,874	15	350		257	110	1,118	161		2					240	4,127
12月	1,839	23	373		104	79	786	167		4	15	1	4	235	3630	
昭和58年 1月	1,181		322		100	21	812	116			110				110	2,772
2月	1,410		320		11	20	1,052	175		1	115				115	3,219
3月	1,439		359		180	23	960	505		1	130				130	3,727
昭和57年度計	23,586	48	4,499	670	2,153	775	12,918	1,959	7	9	370	1	520	2,380	49,895	
昭和56年度計	29,622	171	3,988	2,452	6,826	2,319	9,508	3,424	683				1		59,294	

建設業、日雇（現金）

年 月	職 種 賃 金	土	建	仮	大		左	溶	鉄	鉄	ブ	鉄
		工	築	枠	工	高	官	接	筋	筋	ロ	筋
		工	雑	バラ					骨	骨	ック	手
		役	付	シ					積	積	元	
57 4	賃金最高	10,000	7,500	8,000	12,000	14,000	12,000	8,500	9,000			10,000
	賃金最低	6,000	6,000	7,200	10,000	9,500	9,000	8,000	8,000			8,000
	平均賃金	6,778	6,666	7,850	10,921	10,906	9,385	8,019	8,583			8,949
	前年平均	6,670	6,644	8,197	12,465	10,720	10,886	8,667	10,074			8,892
5	賃金最高	9,000	7,500	10,000	12,000	14,000	13,000	8,500	8,500			10,000
	賃金最低	6,000	6,000	7,000	10,000	8,000	9,000	7,000	8,500			8,500
	平均賃金	6,781	6,625	8,014	11,093	11,294	9,500	7,667	8,500			9,143
	前年平均	6,672	6,412	8,719	12,149	10,658	10,111	9,000	9,870	11,000		9,132
6	賃金最高	9,000	7,500	10,000	13,000	14,000	13,000	10,000	9,000	10,000		10,000
	賃金最低	6,500	6,000	8,000	10,000	9,000	9,000	7,500	8,500	8,000		8,500
	平均賃金	6,794	6,685	8,667	11,358	12,318	9,742	8,500	8,833	9,000		9,306
	前年平均	6,746	6,309	8,214	12,190	10,260	10,000	8,500	9,223			9,117
7	賃金最高	8,500	7,500	10,000	12,000	15,000	10,500	8,500	10,000			10,000
	賃金最低	6,000	6,000	7,500	10,000	10,000	9,000	7,000	8,500			9,000
	平均賃金	6,784	6,647	8,767	11,342	11,764	9,789	7,875	9,431			9,676
	前年平均	6,726	6,486	8,500	11,857	10,791	9,769	8,378	9,890			9,128
8	賃金最高	8,500	8,000	10,000	13,000	15,000	12,000	9,000	11,000	10,000		10,000
	賃金最低	6,000	6,000	7,000	10,000	9,000	9,000	8,000	8,500	10,000		8,500
	平均賃金	6,754	6,674	8,534	11,360	11,445	10,258	8,250	9,404	10,000		9,413
	前年平均	6,722	6,553	8,022	11,709	10,548	9,967	8,402	10,576	10,000		9,311
9	賃金最高	10,000	7,500	11,000	13,000	15,000	11,000	8,500	12,000			10,000
	賃金最低	6,000	6,000	7,500	10,000	9,500	9,000	7,000	8,500			8,500
	平均賃金	6,804	6,631	8,747	11,711	11,460	10,233	8,143	9,426			9,426
	前年平均	6,731	6,461	8,397	11,944	10,467	9,825	8,414	10,179			9,470
10	賃金最高	10,000	7,000	11,000	13,000	15,000	13,000	10,000	12,000			10,000
	賃金最低	6,000	6,000	7,500	10,000	10,000	9,000	8,000	8,500			8,500
	平均賃金	6,811	6,643	8,601	11,958	11,590	10,780	9,000	10,029			9,464
	前年平均	6,730	6,383	8,552	11,027	10,478	9,583	8,167	9,627			9,534
11	賃金最高	10,000	9,000	11,000	13,000	15,000	12,000	10,000	12,000	13,000		10,000
	賃金最低	6,000	6,000	7,500	10,000	9,000	9,000	7,500	8,500	8,500		8,500
	平均賃金	6,820	6,625	8,953	11,665	11,673	10,581	8,633	9,773	9,855		9,369
	前年平均	6,727	6,457	8,882	11,100	10,782	10,040	8,533	9,794			9,338
12	賃金最高	9,000	8,000	11,000	15,000	15,000	11,000	12,000	11,000	13,000		10,000
	賃金最低	6,000	6,000	7,500	10,000	10,000	9,000	8,000	8,500	8,500		8,500
	平均賃金	6,824	6,620	9,107	11,504	11,496	10,051	8,586	10,067	9,946		9,286
	前年平均	6,724	6,608	8,441	12,103	11,101	9,500	8,741	9,696	12,000		9,440
58 1	賃金最高	9,000	7,000	11,000	13,000	15,000	13,000	10,000	11,000	12,000		10,000
	賃金最低	6,000	6,000	8,000	10,000	9,500	9,000	8,000	9,000	10,000		8,000
	平均賃金	6,888	6,598	8,932	11,897	11,782	10,710	8,933	10,367	10,333		9,307
	前年平均	6,741	6,528	8,324	12,158	10,678	10,476	8,526	9,571	10,000		9,410
2	賃金最高	9,000	7,500	10,000	13,000	15,000	11,000	10,000	11,000	16,000		10,000
	賃金最低	6,000	6,000	8,000	10,000	9,500	9,000	8,000	8,000	9,000		8,500
	平均賃金	6,859	6,626	8,939	11,921	11,417	10,528	9,615	9,615	10,889		9,182
	前年平均	6,764	6,583	8,592	12,029	10,798	9,875	8,409	10,284	8,800		9,164
3	賃金最高	9,000	8,000	10,000	13,000	15,000	12,000	15,000	11,000	18,000		10,000
	賃金最低	6,000	6,000	8,000	10,000	9,500	9,000	8,000	8,500	9,000		7,500
	平均賃金	7,142	6,745	8,923	11,920	11,311	10,448	10,409	10,139	11,286		9,210
	前年平均	6,754	6,578	8,648	10,882	10,956	9,833	8,577	9,306	8,083		9,020

職種別賃金（昭和57年度）

（単位円）

（普） 運 転 手	（大） 運 転 手	（重） 運 転 手	大左 工官 手 元	屋 根 手 元	ハ ツ リ	解 体 工	レ ー キ マ ン	塗 装 工	ガ ー ド マ ン	夜 勤	オ ー ル ナ イ ト
9,500	9,000	8,500	7,000	9,000	7,500		7,500				
7,000	8,000	8,500	7,000	9,000	7,500		7,500				
8,331	8,068	8,500	7,000	9,000	7,500		7,500				
7,667	8,250	8,850	7,176	9,000			9,000				
9,500	9,000	9,000	9,000	9,000			11,000				
7,000	8,000	9,000	7,000	9,000			11,000				
8,405	8,042	9,000	7,192	9,000			11,000				
9,132	8,625	9,250	7,691	9,000			9,000				
9,500	10,000	8,000	7,000	9,000			11,000	10,000			
7,000	8,000	8,000	6,500	9,000			11,000	10,000			
8,297	8,500	8,000	6,844	9,000			11,000	10,000			
7,886	8,176	9,100	7,800	9,000			11,500				
9,500	8,000	9,000	7,000	9,000			9,000				
7,000	8,000	7,000	6,500	9,000			9,000				
8,150	8,000	8,000	6,745	9,000			9,000				
7,991	8,118	10,000	7,100	9,000	9,000						
10,000	10,000		7,000	9,000	9,000	9,000	12,000			8,000	
7,000	8,000		6,500	9,000	8,000	8,000	11,000			8,000	
8,191	9,056		6,980	9,000	8,500	8,062	11,167			8,000	
8,355	8,308	9,000	7,658	9,000	7,167		10,333				
10,000	9,000	10,000	7,000	9,000		11,000	11,000	9,000	6,000	8,000	
7,000	8,000	8,000	7,000	9,000		8,000	8,000	8,500	6,000	8,000	
8,158	8,650	8,917	7,000	9,000		8,120	10,000	8,750	6,000	8,000	
8,042	8,267	9,444	7,863	9,000	7,075		10,000				
11,000	10,000	10,000	9,000	9,000		8,000	12,000	13,000		10,000	
7,000	8,500	8,000	7,000	9,000		8,000	12,000	13,000		8,000	
8,156	9,417	9,188	7,541	9,000		8,000	12,000	13,000		8,978	
8,147	8,138	8,769	7,500	9,000	7,383						
10,000	9,000	10,000	10,000	9,000		8,000	12,000	13,000		8,000	
7,000	8,000	8,000	7,000	9,000		7,000	11,000	13,000		8,000	
8,081	8,792	8,346	7,980	9,000		7,902	11,667	13,000		8,000	
8,060	8,411	8,800	8,489	9,000	7,769		9,000				
9,500	10,000	9,000	10,000	9,000	8,000	10,000	12,000	12,000		8,000	17,000
7,000	8,000	8,000	7,000	9,000	8,000	7,200	11,000	12,000		8,000	15,000
8,051	8,923	8,380	7,648	9,000	8,000	7,845	11,500	12,000		8,000	16,000
8,115	8,191	9,083	7,988	9,000	8,000		9,000				
10,000	10,000	10,000	7,000	9,000	9,000	9,000		12,000	6,500	8,000	
7,000	8,000	8,500	7,000	9,000	9,000	8,000		12,000	6,500	8,000	
8,081	8,800	9,000	7,000	9,000	9,000	8,100		12,000	6,500	8,000	
8,181	8,316	8,157		9,000			11,000				
10,000	10,000	10,000	10,000	9,000		9,000	12,000	12,000	6,500	10,000	
7,500	8,000	8,000	7,000	9,000		7,000	9,000	12,000	6,500	8,000	
8,264	8,385	8,636	7,474	9,000		7,850	9,800	12,000	6,500	8,091	
8,086	8,000	8,453		9,000			9,500				
10,000	10,000	10,000	10,000	9,000	8,500	8,000	15,000		7,000	10,000	
7,500	8,000	8,000	7,000	9,000	8,500	8,000	9,000		6,500	8,000	
8,246	8,369	8,728	7,444	9,000	8,500	8,000	10,118		6,521	8,083	
8,044	8,094	8,900	7,000	9,000	7,688		9,429				

運輸業日雇（現金）職種別賃金（昭和57年度）

（単位円）

年月	職 種 賃 金	積入 卸出し庫	普通 運転手	大型 運転手	フ ォ ー ク リ ス ト	運 転 手	特 殊 運 転 手	上 乗 助 手	雑 役	魚 仕 分 け	船 内 荷 役	荷 造 梱 包	そ の 他
													(引越し作業)
57 4	賃金最高	11,000				9,200		6,000	5,200	7,500		7,500	8,000
	〃最低	6,500				9,200		6,000	5,200	7,500		7,500	8,000
	平均賃金	7,308				9,200		6,000	5,200	7,500		7,500	8,000
	前年平均	6,866						8,000	4,650	7,500		7,000	
5 5	賃金最高	11,000						6,000	5,200	7,500		8,000	
	〃最低	6,500						6,000	5,200	7,500		7,500	
	平均賃金	7,572						6,000	5,200	7,500		7,521	
	前年平均	7,271						6,440	4,941			7,000	
6 6	賃金最高	11,000						6,000	5,200			7,500	
	〃最低	6,500						6,000	5,200			7,500	
	平均賃金	7,668						6,000	5,200			7,500	
	前年平均	7,463						6,000	5,162	7,400		7,000	
7 7	賃金最高	11,000						6,000	5,200			7,500	
	〃最低	6,500						6,000	5,200			7,500	
	平均賃金	7,567						6,000	5,200			7,500	
	前年平均	7,698	7,500	9,000				6,000	5,200	7,400		7,000	
8 8	賃金最高	11,000						6,500	5,200		8,000	7,500	
	〃最低	6,500						6,000	5,200		8,000	7,500	
	平均賃金	7,495						6,471	5,200		8,000	7,500	
	前年平均	7,658						6,000	5,200	7,400	8,500	7,692	
9 9	賃金最高	11,000						6,500	5,200			7,500	
	〃最低	6,500						6,500	5,200			7,500	
	平均賃金	7,582						6,500	5,200			7,500	
	前年平均	7,659	7,500					6,000	5,200		8,500	7,985	
10 10	賃金最高	11,000						6,500	5,200		8,500	7,500	
	〃最低	6,500						6,500	5,200		8,500	7,500	
	平均賃金	7,579						6,500	5,200		8,500	7,500	
	前年平均	7,573					9,050	6,000	5,200		8,500	8,000	
11 11	賃金最高	11,000						6,500	5,200		8,500	7,500	
	〃最低	7,000						6,500	5,200		8,500	7,500	
	平均賃金	7,637						6,500	5,200		8,500	7,500	
	前年平均	7,606	8,250		9,000			6,000	5,200	7,500	8,500	8,000	
12 12	賃金最高	11,000						7,000	5,200		8,500	7,500	
	〃最低	7,000						7,000	5,200		8,500	7,500	
	平均賃金	7,720						7,000	5,200		8,500	7,500	
	前年平均	7,635		9,125				6,000	5,200	7,500		8,000	
58 1	賃金最高	11,000	7,500					7,000	5,200			7,500	
	〃最低	7,000	7,500					7,000	5,200			7,500	
	平均賃金	7,676	7,500					7,000	5,200			7,500	
	前年平均	7,714						6,000	5,200	7,500		7,500	
2 2	賃金最高	11,000						7,000	5,200			7,500	
	〃最低	7,000						7,000	5,200			7,500	
	平均賃金	7,807						7,000	5,200			7,500	
	前年平均	7,669			9,000			6,000	5,200			7,500	
3 3	賃金最高	11,290						7,000	5,200		8,500	7,500	
	〃最低	7,000						7,000	5,200		8,500	7,500	
	平均賃金	7,868						7,000	5,200		8,500	7,500	
	前年平均	7,717	7,800	9,000				6,019	5,200	7,500		8,000	

製造業日雇（現金）職種別賃金（昭和57年度）

（単位円）

年月	職 種 賃 金	工 会 社 員 手 元 役	熔 接	玉 掛	荷 梱 造 包	ス タ ン プ 灰 出 レ ン ガ ガ ラ 出	造 船 寫	船 内 掃 除	運 搬 積 卸 し	各 種 職 人 手 元	運 転 手 フ ォ ー ク リ フ ト	塗 装 工	サ ン タ ー 掛 他
57 4	賃金最高	8,000		7,000	6,000	7,100	10,000	6,500	7,000				10,500
	最低	5,600		7,000	6,000	6,500	10,000	6,500	7,000				10,500
	平均賃金	6,401		7,000	6,000	6,787	10,000	6,500	7,000				10,500
	前年平均	6,690	8,000		7,500	6,556	9,484	6,213	6,460				
5 5	賃金最高	8,000		7,000	6,000	10,000	10,000	8,000	7,000	7,000			10,500
	最低	5,600		7,000	6,000	6,500	7,000	6,500	7,000	7,000			10,500
	平均賃金	6,729		7,000	6,000	6,902	9,870	6,667	7,000	7,000			10,500
	前年平均	6,767	7,933	7,000	6,500	6,733	9,211	6,304	6,547				
6 6	賃金最高	8,000		7,000	6,000	7,500	10,000	8,000	7,000				10,500
	最低	5,600		7,000	6,000	7,100	10,000	6,500	7,000				10,500
	平均賃金	6,607		7,000	6,000	7,174	10,000	7,020	7,000				10,500
	前年平均	6,773	8,000	7,000		6,878	8,978	6,315	6,628				
7 7	賃金最高	8,000		7,400	6,000	7,100	10,000	8,000	9,000	8,000			10,500
	最低	5,800		7,000	6,000	6,500	10,000	6,400	7,000	8,000			10,500
	平均賃金	6,629		7,152	6,000	7,042	10,000	7,119	7,200	8,000			10,500
	前年平均	6,885	7,667	7,141	6,000	6,878	10,000	6,312	7,000				
8 8	賃金最高	8,000	12,000	7,000		7,500	10,000	8,000	7,000				10,500
	最低	5,800	8,000	7,000		7,000	10,000	6,500	6,000				10,500
	平均賃金	6,753	8,875	7,000		7,120	10,000	7,019	6,250				10,500
	前年平均	6,931	8,000	7,200	6,000	6,888	10,000	6,379	6,978				
9 9	賃金最高	8,000		7,000		7,100	10,000	8,000	6,000				10,500
	最低	6,000		7,000		6,300	10,000	6,500	6,000				10,500
	平均賃金	6,779		7,000		7,041	10,000	6,973	6,000				10,500
	前年平均	6,911		7,102	6,000	6,743	10,000	6,454	7,000				
10 10	賃金最高	8,000	12,000	7,000		7,000	10,000	8,000	6,000		9,000		10,500
	最低	6,000	12,000	7,000		7,000	10,000	6,500	6,000		9,000		10,500
	平均賃金	6,845	12,000	7,000		7,000	10,000	7,000	6,000		9,000		10,500
	前年平均	6,895	8,000	6,968	6,000	6,852	10,000	6,452	7,000				
11 11	賃金最高	8,000	8,500	7,000		7,000	10,000	8,000	6,000		9,000		10,500
	最低	6,000	8,500	7,000		6,500	10,000	6,500	6,000		9,000		10,500
	平均賃金	6,861	8,500	7,000		6,755	10,000	7,007	6,000		9,000		10,500
	前年平均	6,764	8,000	6,747	6,000	6,829	10,000	6,478	7,000	(大型運轉手)			
12 12	賃金最高	8,000	8,500	7,000		7,000	10,000	8,000	7,500	9,000	9,000	10,500	10,500
	最低	6,000	8,500	7,000		7,000	10,000	6,500	6,000	9,000	9,000	10,500	10,500
	平均賃金	6,882	8,500	7,000		7,000	10,000	7,020	6,107	9,000	9,000	10,500	10,500
	前年平均	6,866	8,000	6,839	6,000	6,903	10,000	6,449	7,485				
58 1	賃金最高	8,000		7,000		7,000	10,000	8,000	7,500			10,500	10,500
	最低	6,000		7,000		7,000	10,000	6,500	6,400			10,500	10,500
	平均賃金	6,920		7,000		7,000	10,000	6,920	6,951			10,500	10,500
	前年平均	6,814	8,000	6,974	6,000	6,960	10,000	6,450	7,000				
2 2	賃金最高	8,000		7,000		8,000	10,000	8,000	7,500		9,000	10,500	10,500
	最低	6,000		7,000		7,000	10,000	6,500	6,400		9,000	10,500	10,500
	平均賃金	6,885		7,000		7,250	10,000	6,871	6,955		9,000	10,500	10,500
	前年平均	6,859		7,000	6,000	6,979	10,000	6,497	7,038				
3 3	賃金最高	8,000		7,000		10,000	10,000	8,000	7,500		9,000	10,500	10,500
	最低	6,000		7,000		6,500	10,000	6,500	6,400		9,000	10,500	10,500
	平均賃金	6,941		7,000		7,000	10,000	6,991	6,969		9,000	10,500	10,500
	前年平均	6,799	8,000	7,000	6,000	7,020	10,000	6,500	7,000				

(2) 期間雇用・常用の紹介状況

センターでは、早朝時の現金（日雇）就労あっせんのほかに、契約日数（1ヶ月以内）を定めて雇用する「期間雇用」と、1ヶ月以上および長期の「常用」の職業紹介をおこなっている。

紹介の方法は、現金求人と同様、求人者にプラカードを交付して行う「相対方式」と、センター紹介課窓口で求人票を公開掲示し、求職者の希望により紹介票を交付し、紹介する一般的な紹介方法によって行っている。

窓口での紹介方法は求人票の常時公開掲示方法を昭和56年6月から集中公開掲示方法に改め求人条件等を説明し求職者を募り紹介を行っている。

昭和57年10月より一日3回から一日2回（午前10時20分、午後2時30分）に変更した。

昭和57年度の期間雇用求人数は10,156件54,947名で前年度より、11.4%の増、常用求人数は428件723名で前年度より39.3%の減となった。

紹介票による期間雇用紹介は11,841名で前年度より12.0%減、常用紹介は527名で前年度より17.3%の減となった。

期間雇用・常用求人紹介状況（昭和57年度）

項 目 年 月	求 人 受 付							求 職 者	紹 介 状 況 (窓 口)												
	求 人 事 業 所 数	期 間 雇 用		常 用		計			期 間 雇 用 (短 期 1 ヶ 月 未 満)								常 用 (長 期 1 ヶ 月 以 上)				
		件 数	人 員	件 数	人 員	件 数	人 員		運 輸		建 設		製 造 ・ そ の 他		計		運輸 人員	建設 人員	製造他 人員	計 人員	
									人 員	延 日 数	人 員	延 日 数	人 員	延 日 数	人 員	延 日 数					平 契 日 均 約 数
57 4	136 50	338 56	664 2,432	45 1	97 2	383 57	761 2,434	10,965	0	0	612	9,225	22	573	634	9,798	15.5	0	75	4	79
5	114 14	283 25	575 503	32	68	315 25	643 503	8,655	0	0	487	8,144	42	711	529	8,855	16.7	0	39	16	55
6	117 15	355 25	692 388	46	75	401 25	767 388	9,575	10	10	577	8,096	66	1,346	653	9,452	14.5	2	34	4	40
7	161 27	527 37	1,120 498	44	66	571 37	1,186 498	9,450	4	120	905	12,579	77	1,205	986	13,904	14.1	1	51	9	61
8	186 66	745 100	1,820 1,309	47	80	792 100	1,900 1,309	5,680	16	208	925	11,771	78	1,329	1,019	13,208	13.1	0	28	10	38
9	206 108	791 156	1,783 3,374	32	57	823 156	1,840 2,374	5,725	10	19	1,138	17,663	51	842	1,199	18,527	15.5	0	35	7	42
10	216 108	953 201	2,509 4,513	30	57	983 201	2,566 4,513	6,005	3	70	1,084	16,218	64	726	1,151	17,014	14.8	0	29	15	44
11	209 105	929 198	2,018 4,086	53	94	982 198	2,112 4,086	6,415	2	60	1,061	16,854	28	358	1,091	17,272	15.8	0	45	18	63
12	149 99	551 154	1,128 2,993	11	16	562 154	1,144 2,993	5,122	2	26	762	10,017	31	280	795	10,323	13.0	0	13	3	16
58 1	220 95	982 147	2,328 2,765	34 2	44 2	1,016 149	2,372 2,767	7,875	7	49	1,345	21,109	40	374	1,392	21,532	15.5	1	20	5	26
2	241 98	1,047 217	2,552 5,694	34	44	1,081 217	2,596 5,694	6,294	5	35	1,137	16,560	64	607	1,206	17,202	14.3	1	16	11	28
3	235 140	1,070 269	2,636 6,567	20	25	1,090 269	2,661 6,567	6,480	4	5	1,164	16,132	18	196	1,186	16,333	13.8	1	27	7	35
合計	2,190 925	8,571 15,885	19,825 35,122	428 3	723 4	8,999 1,588	20,548 35,126	88,241	63	602	11,197	164,371	581	8,547	11,841	173,520	14.7	6	412	109	527
56 年度	2,034 784	7,971 13,92	19,087 30,217	442	1,195	8,413	20,282	63,704	105	2,272	12,182	179,325	871	15,532	13,153	197,129	15.0	21	237	379	637

求人受付の上段は窓口の公開求人)
下段は相対の直接求人)

期間雇用賃金

年 月	職 種 賃 金	建	建	土	夜	鉄	解	仮	鳶	鳶
		築	土	工	勤	筋	体	棒	職	職
		雑	雑			工	工	大		手
		役	役					工		元
57 4	最高賃金	8,000	8,000	10,000	10,000	9,000	12,000	12,000	10,000	7,000
	最低賃金	6,500	6,000	6,000	9,000	7,500	9,000	10,000	8,000	7,500
	平均賃金	7,000	6,933	7,355	9,500	8,100	10,500	10,727	8,929	7,364
	前年平均	6,700	7,158	7,826	11,000	9,500	9,000	11,600	11,000	
5	最高賃金	7,000	7,500	10,000	13,000	10,000	9,000	11,000	12,000	7,500
	最低賃金	6,000	6,000	5,000	13,000	9,000	9,000	10,000	10,000	7,500
	平均賃金	6,688	6,569	7,314	13,000	9,250	9,000	10,500	10,568	7,500
	前年平均	6,750	7,015	7,712			9,000	11,375	11,000	8,334
6	最高賃金	8,000	8,000	11,000	10,000	9,000	9,000	11,000	13,000	7,500
	最低賃金	6,500	6,000	6,000	9,000	8,000	9,000	10,000	10,000	7,500
	平均賃金	6,848	6,624	6,989	9,666	8,167	9,000	10,400	10,961	7,500
	前年平均	7,000	7,050	7,634		8,667	9,334	12,500	11,334	
7	最高賃金	8,000	7,000	10,000	12,500	10,000	9,000	11,000	12,000	9,000
	最低賃金	6,500	6,000	6,000	11,500	8,000	7,000	10,000	9,500	7,000
	平均賃金	6,795	6,740	7,047	11,750	9,700	8,385	10,500	10,397	7,529
	前年平均	7,000	6,900	7,858	9,500	9,500	8,000	10,100	10,500	7,334
8	最高賃金	7,500	9,000	10,000	16,000	10,000	11,000	11,000	12,000	7,000
	最低賃金	6,500	6,000	6,000	9,000	8,500	7,000	9,000	10,000	7,000
	平均賃金	7,294	7,333	7,210	13,400	9,333	8,765	10,400	10,818	7,000
	前年平均	6,875	6,893	7,808	9,333	11,000	9,000	11,500	10,428	8,250
9	最高賃金	8,000	10,000	10,000	10,000	13,000	9,000	12,000	12,000	7,000
	最低賃金	7,000	6,000	6,000	9,000	8,500	7,000	8,000	7,500	7,000
	平均賃金	7,500	7,211	6,976	9,667	9,302	7,625	11,125	9,385	7,000
	前年平均	8,200	7,310	7,689	9,875	10,200	9,100	10,106	11,500	9,000
10	最高賃金	8,500	10,000	11,000	14,500	10,000	9,000	13,000	12,000	9,000
	最低賃金	6,500	6,000	6,500	8,000	8,500	7,000	9,000	7,500	7,000
	平均賃金	7,186	7,453	7,295	11,763	9,050	8,000	11,458	10,000	7,400
	前年平均	7,086	7,111	7,771	10,417	10,900		12,135	11,875	9,000
11	最高賃金	8,000	10,000	11,000	12,500	10,000	9,000	13,000	12,000	9,000
	最低賃金	6,500	6,000	6,000	10,000	8,500	7,000	10,000	10,000	7,000
	平均賃金	6,847	7,425	7,666	11,217	9,083	7,737	11,056	10,476	7,571
	前年平均	7,087	7,323	7,800	10,000	10,750	9,000	11,792	11,214	8,333
12	最高賃金	7,500	10,000	10,000	11,500	10,000	9,000	12,000	12,000	
	最低賃金	6,800	6,000	6,500	10,000	7,500	7,000	10,000	9,000	
	平均賃金	7,233	7,255	7,424	10,000	9,056	7,211	11,364	10,643	
	前年平均	7,200	7,277	7,679	10,000	10,917		12,018	10,625	8,500
58 1	最高賃金	7,500	7,700	11,200	12,000	10,200	9,000	15,000	12,200	8,200
	最低賃金	6,500	6,500	6,500	10,000	8,500	9,000	9,000	11,000	8,200
	平均賃金	7,000	6,981	7,934	10,750	9,650	9,000	11,293	11,650	8,200
	前年平均	7,000	7,238	7,600	10,250	10,600	9,000	11,429	10,621	
2	最高賃金	7,000	8,000				9,000	13,200	12,200	8,200
	最低賃金	6,500	6,500				9,000	9,000	9,500	8,200
	平均賃金	6,833	7,310				9,000	10,000	11,180	8,200
	前年平均	7,125	7,230	7,624	10,308	10,000	9,000	11,600	10,807	9,000
3	最高賃金	7,000	8,000	11,200	12,500	8,500	9,000	15,200	12,200	8,200
	最低賃金	7,000	6,500	6,500	9,000	8,500	9,000	9,000	10,000	8,200
	平均賃金	7,000	7,354	8,063	10,625	8,500	9,000	12,825	11,350	8,200
	前年平均	6,921	7,147	7,735	10,029	10,286		12,455	11,468	8,857

(昭和57年度窓口紹介)

(単位円)

作業兼 (普)運転手	大型 運転手	重機 オペ	工員 手元	会社 雑役	熔接 工	熔接 工手元	警備 員	そ の 他	炊 事 人	飯 代
9,000	8,500	9,200	6,700	8,000	12,000		5,300	9,000	4,800	1,500
7,000	8,000	8,000	6,700	7,000	8,000		5,300	6,000	4,000	500
7,919	8,250	8,725	6,700	7,583	8,931		5,300	6,165	4,355	1,093
8,742	9,182	9,572	7,240	7,000	9,200	8,000	5,300	6,750	4,787	1,087
11,000	8,000	10,000	8,000		12,000		6,000	10,000	4,400	1,500
6,000	8,000	7,000	6,700		8,000		6,000	6,815	3,200	500
8,234	8,000	8,413	7,711		9,071		6,000	8,354	3,900	1,137
8,316	10,250	9,334	6,900	7,050	9,400	8,250			4,601	1,076
9,000	9,000	12,000	8,000	7,000	12,000		5,300	10,000	4,000	1,500
6,500	9,000	8,000	7,500	7,000	8,000		5,300	5,600	3,000	900
7,918	9,000	8,813	8,167	7,000	9,348		5,300	7,624	3,556	1,137
8,298	9,313	9,056	7,000	6,740	8,834	7,919	5,900	7,000	4,184	1,066
11,000	9,000	10,000	6,700	6,500	11,000	8,500	5,300	11,000	6,500	1,500
6,500	8,000	7,000	6,700	6,500	8,000	6,500	5,300	6,200	3,200	1,000
7,836	8,800	8,308	6,700	6,500	8,784	7,000	5,300	8,139	4,015	1,148
8,385	9,200	8,618	7,325	6,890	9,846	8,357			4,449	1,124
11,000	9,000	10,000	8,000	7,000	11,000	8,000		12,000	6,500	1,500
6,500	9,000	7,500	7,000	7,000	7,500	7,000		6,815	3,200	500
8,155	9,000	7,615	7,600	7,000	8,926	7,857		8,425	3,367	1,144
										1,083
11,000	9,000	10,800	7,500	8,000	10,000	8,500	6,000	8,000	4,000	1,500
6,500	8,000	7,000	7,000	6,500	8,000	8,500	6,000	7,000	3,200	500
8,088	8,400	8,564	7,214	7,049	8,806	8,500	6,000	7,137	3,867	1,124
8,564										1,086
11,000	10,000	12,000	7,000	9,000	9,000	8,000	5,500	12,500	4,000	1,500
6,000	8,000	7,000	6,700	6,500	8,000	8,000	5,500	7,000	3,200	500
8,046	8,750	9,056	6,815	7,795	8,389	8,000	5,500	9,583	3,814	1,134
8,485	9,071	9,161	7,800		9,000	8,875			4,633	1,103
12,000	11,000	12,000	7,500	7,500	10,000		5,500	11,000	4,800	1,500
6,000	8,000	8,000	6,700	5,500	8,500		5,300	7,000	3,200	800
8,365	9,000	8,860	6,967	6,842	9,000		5,414	8,221	4,000	1,147
8,509	9,000	9,550	7,625	6,731	8,867	9,000	5,300	6,500	5,130	1,082
9,000	9,000	9,200	7,000	7,500	9,000			10,000	4,800	1,500
7,000	8,000	7,500	6,700	6,100	9,000			7,000	4,000	800
8,011	8,700	8,465	6,900	6,538	9,000			7,600	4,320	1,165
8,456	9,000	9,229	7,500	6,900	8,750	8,575	5,300	6,500	5,000	1,109
10,200	10,200	11,000	7,700	7,000	11,000	7,500		9,000	5,843	1,500
7,500	9,000	8,200	7,700	7,000	8,000	7,500		6,500	4,057	800
7,584	9,467	9,458	7,700	7,000	9,625	7,500		7,955	4,557	1,204
8,465	9,310	9,100	7,420	7,719	8,667	8,000	5,300	7,033	4,450	1,121
10,200	9,300	13,200		7,500	10,000	8,500		12,000	5,643	1,500
7,500	8,500	8,000		6,000	7,500	7,000		4,200	3,857	800
8,636	8,900	9,550		6,925	9,029	7,800		7,075	4,951	1,220
8,590	9,204	10,000	7,313	7,393	9,114	8,867	5,300	7,220	4,467	1,123
12,000	13,200	10,200	7,900	8,200	11,000	7,500		11,000	5,842	1,500
7,500	9,200	8,000	7,500	7,000	8,500	7,500		7,275	4,771	500
8,873	10,000	9,424	7,700	7,600	9,250	7,500		9,258	4,185	1,213
8,722	9,286	9,333	7,588	7,100	9,050	8,500	5,300		5,571	1,116

期間雇用賃金（昭和57年度相對）

年 月	職 種 賃 金	建	建	土	鉄	仮	鳶	作(普)	会	熔	飯	
		築	土	工	筋	杵	職	業	社	接	代	
		雑	雑		工	大		運	雑	工		
		役	役			工		転	役			
								兼				
		手						手				
57 4	最高賃金	6,500	11,000	8,000	8,500			11,000	8,000	7,000		1,300
	最低賃金	6,500	6,000	6,500	8,500			10,000	7,000	6,500		1,000
	平均賃金	6,500	6,716	6,678	8,500			10,444	7,714	6,539		1,097
	前年平均	6,450	6,408	7,254	8,000	11,000		10,000	8,460	6,000		1,044
5 5	最高賃金	7,200	7,000	7,500			10,000	13,000	7,800	9,000		1,300
	最低賃金	6,500	6,400	6,000			10,000	13,000	7,800	9,000		1,000
	平均賃金	6,342	6,870	6,504			10,000	13,000	7,800	9,000		1,170
	前年平均	6,500	6,250	6,540				9,000				1,062
6 6	最高賃金	7,000	7,000	7,200				11,000	8,000			1,500
	最低賃金	6,500	6,500	6,500				9,000	8,000			1,000
	平均賃金	6,750	6,801	6,920				10,630	8,000			1,196
	前年平均	6,500	6,570	7,060				10,000	7,800	6,500	7,000	1,095
7 7	最高賃金	6,500	7,000	8,000	10,000			9,000		6,500		1,500
	最低賃金	6,500	6,500	6,500	10,000			7,000		6,500		1,000
	平均賃金	6,500	6,745	6,938	10,000			8,133		6,500		1,168
	前年平均	6,500	6,955	7,940	9,500							1,092
8 8	最高賃金	7,000	8,000	8,500	10,000			13,000	9,000	6,500	8,000	1,500
	最低賃金	6,500	6,000	6,000	8,500			10,000	6,500	6,000	7,500	1,000
	平均賃金	6,658	6,592	6,571	9,648			12,130	7,896	6,167	7,524	1,155
	前年平均	6,400	6,792	7,209		9,600	11,000	7,975	7,250			1,087
9 9	最高賃金	6,500	8,000	8,500		13,000	11,000	8,000				1,500
	最低賃金	6,400	6,000	6,000		12,000	9,000	6,500				1,000
	平均賃金	6,489	6,709	6,710		12,938	10,000	7,909				1,156
	前年平均	6,500	6,043	7,042	8,333	13,800	10,667	7,829				1,087
10 10	最高賃金	7,200	8,000	8,000	10,000	15,000	11,000	9,000	6,500			1,500
	最低賃金	6,500	6,000	6,000	8,500	12,000	10,000	8,000	6,500			1,000
	平均賃金	6,768	6,722	6,716	9,143	12,925	10,090	8,020	6,500			1,170
	前年平均	6,722	6,724	7,323	9,750	13,167	10,500	8,290	7,500	8,000		1,092
11 11	最高賃金	6,700	9,200	9,000	11,000	15,000	11,000	9,500		7,500		1,500
	最低賃金	6,500	6,000	6,000	10,000	13,000	9,000	7,000		7,500		1,000
	平均賃金	6,612	6,759	6,780	10,083	13,255	10,110	8,022		7,500		1,167
	前年平均	6,560	6,738	7,095	9,125	12,750	10,400	8,267	6,411	8,125		1,100
12 12	最高賃金	7,000	10,000	8,000	11,000	15,000	11,000	9,000				1,500
	最低賃金	6,500	6,300	6,500	9,000	12,000	9,000	6,500				1,000
	平均賃金	6,594	6,651	6,940	9,095	13,329	10,103	7,977				1,178
	前年平均	6,770	6,915	7,105		13,000	11,200	8,000	6,400	7,000		1,109
58 1	最高賃金	7,000	7,500	8,500	11,200	16,200	12,200	10,500		9,200		1,500
	最低賃金	6,500	6,000	6,500	13,200	12,000	10,000	8,000		9,200		1,000
	平均賃金	6,750	6,713	7,191	10,867	13,400	11,500	8,353		9,200		1,181
	前年平均	6,600	6,624	7,200	10,000	14,000	11,000	8,000	6,500	7,250		1,109
2 2	最高賃金	7,000		9,200		10,000	11,200	9,700	6,500			1,700
	最低賃金	6,300		6,500		10,000	10,000	7,500	6,500			1,000
	平均賃金	6,733		7,325		10,000	10,400	8,218	6,500			1,194
	前年平均	6,545	6,776	7,103	8,000	10,000	10,500	7,958	6,500	9,000		1,196
3 3	最高賃金	7,000	8,200	9,200	8,500	14,200	11,200	9,500	7,250			1,650
	最低賃金	6,500	6,500	6,500	8,500	14,200	11,000	7,500	7,000			1,000
	平均賃金	6,857	6,965	7,420	8,500	14,200	11,133	8,359	7,125			1,218
	前年平均	6,547	6,738	7,226	8,667	12,000	10,000	8,152		8,000		1,113