

### 3. 就労あっせん事業（無料職業紹介事業）

#### (1) 就労あっせん事業のあゆみ

昭和37年10月に設立された西成労働福祉センターは、昭和36年8月の第一次釜ヶ崎事件後、大阪府の地区労働対策の一環として急設された府労働部西成分室の機能を発展的にひきついだものである。

センターの設立主旨は、「地区労働者の不安定で無秩序な就労関係を正常化し、職業の安定、福祉の増進に努め、労働者の生活向上に資することを目的とする」としている。したがって、不安定就労の地区労働者に労働につく機会を多く与えて、生活の安定を図ることは地区対策の基本となるところであり、労働大臣の許可をえて行なう無料職業紹介はセンターの基本的な事業となっている。

この20年間のセンターにおける無料職業紹介の事業は次の様に区分される。

#### センター前史（分室時代—昭和36年9月～37年9月）

事件後、府道尼平線・国道26号線交差点北東詰に急設された分室によって、それまで職業安定機関のルート（地区内には、阿倍野職業安定所西成労働出張所があった。）に乗ることのなかった地区労働者、求人者を、合法的な直接募集の援助という形をとってひき寄せ、それまでの組織的手配師集団の就労関係からの排除を行った。

労働者の雇入れにあたる求人担当者は求人連絡員と呼ばれ、腕章の交付も行われた。当時の求人プラカードは角棒のついた黒板で、それに白ボクで事業所名・現場・作業内容・賃金等の労働条件を記入した。求人連絡員はこのプラカードを寄場（尼平線路上）に立てて、労働者に「仕事に行かんか」と声をかけて雇入っていた。直接募集の援助ということでの相対方式の紹介のはじまりの姿がそこにあった。

#### センター旧庁舎時代（昭和37年10月～45年9月）

無料職業紹介の許可を得たセンターの設立によって、分室が行っていた就労あっせんはそのままセンターに引き継がれた。直接募集の援助という分室時代の前記の就労あっせん方法は、求人者・求職者による「相互選択方式」と呼ばれ、

やがてそれは求人者と求職者が相対して雇用関係を結ぶということから「相対方式」と呼ばれるようになった。

あっせん場所は、センターの庁舎が元四恩学園の跡地に完成した38年6月以降も、庁舎の寄場が狭少なこともあって、従来どおり尼平線の路上（青空市場）に、大型バスをセンターの移動事務所としてもちこみ、早朝時の紹介をおこなった。

当時は、港湾関係の荷役に従事する労働者も多かったために、夜勤の仕事もあり、夕方には、前記プラカードを職員が何本もかついで、青空寄場に出かけて紹介を行う有様であった。このように寄場が青空の路上ということもあって、十分な集約も出来ず、無届求人や手配師の混在をよぎなくしながら推移した。

#### 総合センター前期（昭和45年10月～51年9月）

青空労働市場の解消を大きな目的として、大阪で万国博の開催された年（昭和45年）に新今宮駅前に現在の総合センターが建設された。労働関係の施設となったあいりん労働福祉センターに、新設をみたあいりん労働公共職業安定所と西成労働福祉センターが入った。

センター一階の寄場は、南北170m、東西25mという青空時代に劣らない広大なものとなった。当初、期待された、あいりん職安による職業紹介、センターによる労働者福祉事業という機能分担は、諸般の事情から実現出来ず、あいりん職安での港湾登録日雇労働者等の紹介を除いて、従来どおりセンターで就労あっせんの援助を行った。

就労あっせんの「相互選択方式」は「相互選択管理方式」と呼ばれる様になり、やがて「相対方式」と公式的にも使われるようになった。

この時期には、あいりん職安による失業保険の手帳の交付が、手続きの簡素化や、就労申告書制度の採用、手帳所持者への福利厚生資金（通称ソーメン代・モチ代）の交付などによって、地区労働者に行き渡り、8割の労働者が手帳をもつまでになった。公的機関になじみにくいといわれた地区労働者が、求職登録者として職業安定所に乗っかってきたのである。

しかし、紹介は依然としてセンターが相対方式で行ってきたことと、開放された広い寄場では管理の目も行き届かず、無届けの直接募集、手配師による就労など、雇用関係の不明確なのがあとを絶たなかった。

### 「建設雇用改善法」施行後（昭和51年10月～57年現在）

51年10月に「建設労働者の雇用改善等に関する法律」が施行され、これまで適法とされていた通常通勤圏内の直接募集も、西成区内では職安への届出が必要となった。したがって、地区労働者の正常な就労ルートは、直接親方が求人にくる場合を除いて、あいりん職安に届出した募集従事者による就労か、センターの就労あっせんを受けるかになった。

しかし、現実にあいりん職安が募集届を受理したのは15件（昭和57年3月現在）にすぎない。センターでは、この「雇用改善法」の施行を契機に、地区労働者を雇用する求人事業所の登録をあらためて実施し、雇用関係がより一層明確になるようにしている。

地区労働者の8割以上が、建設労働に従事するようになったこともあり、「雇用改善法」による直接募集の届出と、センターの就労あっせんとによって、地区労働者の雇用関係は明確になる筈であった。しかし、そこまでには至っていないというのが実情である。そのため、センター寄場内外での求人活動をより一層正常化させる目的で、就労正常化促進特別指導日や、無届求人者特別指導日の設定を行い実施してきている。

又、「相対方式」も、労働省から職業紹介の一方法として認知されるまでに至った。しかし、地区労働者の就労の正常化、雇用の改善は、ひとりセンターの力だけでは出来ないことはこれまでの経過をみても明らかであり、今後、労働基準法・職業安定法・建設雇用改善法等の所管、関係行政機関並びに関係団体との協力・連携がさらに必要であることを痛感させられる。

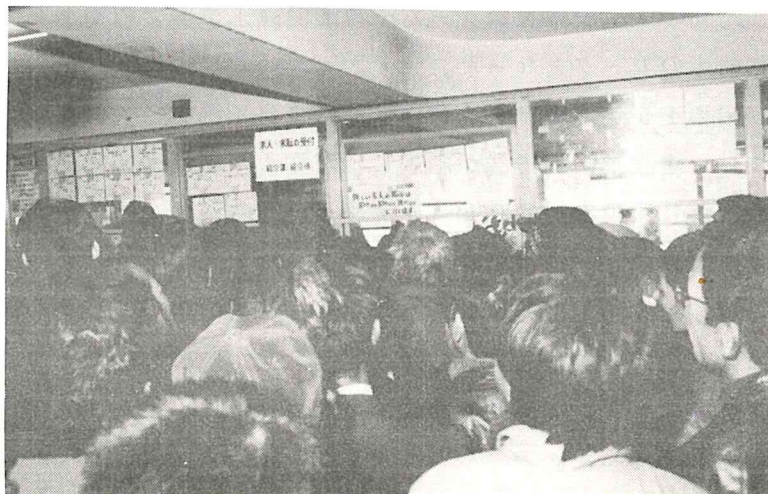

## (2) 日雇現金求人の紹介状況

日雇現金仕事の早朝職業紹介（就労あっせん）の方法は、センターに届出た求人条件をもとに求人者と求職者がセンター寄場内で直接話し合っ、雇用関係の成立をはかるといふ相対方式で行われている。

昭和36年から56年度末までの、年度別、産業別、現金（日雇）就労状況は別表のとおりである。

就労数の推移をみると、経済活動の好況、不況、産業構造の変化、政府の景気対策などにより、年度または産業別に大きな変動がある。

昭和30年代後半、所得倍増計画以降から建設業における産業基盤の設備投資ブームに乗り、就労数は年々増加している。

ベトナム特需や貿易の活発化による、輸出入物資の増加は港湾、沿岸荷役の就労数を激増させ、東京オリンピックが開催された、昭和39年は全就労数の45%を占め、昭和30年代のピークを形成した。

昭和40年代に入ると昭和41年の港湾労働法の施行で、港湾荷役の合理化、近代化が進み港湾荷役への日雇労働者の就労比率は年々低下した。

やがて港湾荷役の紹介は昭和45年に設置された、あいりん職安に吸収された。

しかし、一方、堺泉北臨海工業地帯の造成がすすむ中で、鉄鋼、化学、造船等の製造業における就労数が増え、昭和45年には全就労数の40.2%を占めるまでになった。

民間の大型設備投資ブームや万博関連工事等で昭和44年の就労数は40年代前半のピークとなった。

昭和45年以降はドルショックによる不況を経て、列島改造ブームを引きおこし、建設業の就労数が増加し、昭和47年はセンター発足以来、最高の就労数となり建設業が60.2%を占めた。運輸業の占める年間就労数は平均10%強で実数のピークは昭和47年であった。

昭和48年11月に起こった、第一次石油危機と、それ以後の総需要抑制策による設備投資の急減、生産活動の低下、物価高騰などによる戦後最大の不況は地区にも大きな影響を与え、昭和50年にはセンター発足以来、最も少ない就労数となった。

その後、政府の不況対策がとられ、公共投資の大幅増、金利の引下げ等の影響で、昭和51年から次第に回復し、昭和54年は列島改造景気時に次ぐ就労数のピークをなし、一方建設業への就労89.4%までになった。

しかし、昭和55年以降は景気が低迷し、公共投資の抑制、民間建設投資の低下等によって、建設業を主として就労数が減り厳しい就労状況となっている。

年度別・産業別日雇就労あっせん状況の推移

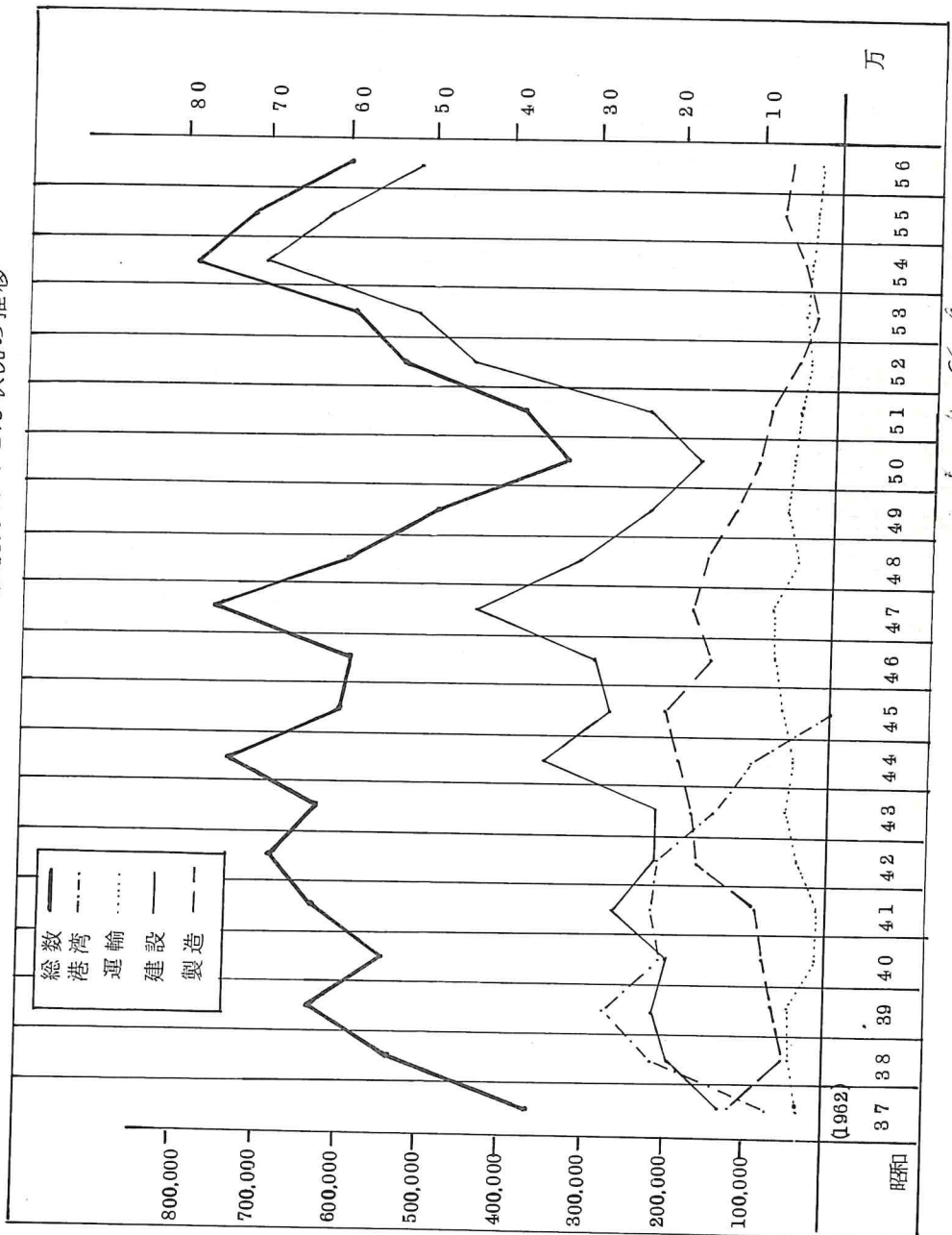

5 4 8 9 10 11 12

年度別、産業別、現金求人、(就労)数の推移

		港 湾 運 送 業				陸上運送業 (運輸)	産業別 百分比	建 設 業	産業別 百分比
		船 内	産業別 百分比	沿 岸	産業別 百分比				
S36.9 ~37.3	件数	2,662				2,021		5,360	
	人員	43,114	26.2			33,318	20.2	53,232	32.3
昭和 37年度	件数	4,235				2,251		9,673	
	人員	77,964	21.7			34,696	9.7	126,026	35.1
38	件数	11,530		3,066		4,630		13,028	
	人員	161,562	30.1	63,111	11.8	47,872	8.9	208,171	38.8
39	件数	13,711		7,095		4,763		13,480	
	人員	168,460	26.0	122,683	19.0	52,228	8.1	233,377	36.1
40	件数	9,733		4,835		2,289		10,083	
	人員	106,220	19.9	111,693	21.0	10,768	2.0	209,738	39.3
41	件数	7,393		5,078		2,974		14,995	
	人員	143,039	22.2	91,269	14.1	12,493	1.9	300,114	46.5
42	件数	11,394		2,583		6,193		11,972	
	人員	200,049	28.5	32,831	4.7	42,591	6.1	237,210	33.8
43	件数	7,943		1,524		6,818		11,926	
	人員	116,654	18.2	16,988	2.7	62,540	9.7	240,387	37.4
44	件数	7,747		221		8,078		20,635	
	人員	95,682	12.6	4,009	0.5	59,615	7.8	377,057	49.5
45	件数					9,219		21,690	
	人員					68,509	11.5	237,863	48.3
46	件数					10,026		25,252	
	人員					83,451	14.2	318,630	54.1
47	件数					11,011		45,895	
	人員					88,180	11.2	473,515	60.2
48	件数					6,770		33,711	
	人員					58,922	9.6	352,819	57.4
49	件数					4,782		14,281	
	人員					65,688	13.8	234,600	49.2
50	件数					4,732		12,380	
	人員					62,503	20.6	140,258	46.3
51	件数					4,832		18,117	
	人員					54,641	14.2	249,433	64.8
52	件数					4,993		38,052	
	人員					44,076	7.9	455,635	81.8
53	件数					4,269		45,467	
	人員					43,277	7.3	512,044	86.6
54	件数					4,640		62,799	
	人員					38,116	4.9	689,270	89.4
55	件数					4,525		60,516	
	人員					32,539	4.6	610,971	86.8
56	件数					3,403		54,776	
	人員					27,470	4.7	503,218	85.3

製造業 (その他)	産業別 百分比	合計	45年度 を100 とした 指数
35,064	21.3	164,728	28
12,731		28,890	
120,472	33.5	359,158	60
5,668		37,922	
55,970	10.4	536,686	90
5,414		44,463	
70,177	10.8	646,925	109
4,188		31,128	
94,813	17.8	533,232	90
5,389		35,829	
98,530	15.3	645,445	108
9,538		41,680	
188,413	26.9	701,094	118
9,676		37,887	
205,402	32.0	641,971	108
11,909		48,590	
225,624	29.6	761,987	128
16,391		47,300	
239,680	40.2	596,052	100
13,364		48,642	
186,445	31.7	588,526	99
18,112		75,018	
225,298	28.6	786,993	132
15,872		56,353	
202,963	33.0	614,704	103
11,284		30,347	
176,373	37.0	476,661	80
8,151		25,263	
100,487	33.1	303,248	51
7,500		30,449	
80,907	21.0	384,981	65
5,976		49,021	
57,283	10.3	556,994	94
4,268		54,004	
36,288	6.1	591,609	99
5,366		72,805	
44,103	5.7	771,489	129
7,192		72,293	
60,692	8.6	704,202	118
8,289		66,468	
59,294	10.0	589,982	99

平均 求人 人数	最高求人数		最低求人数		AM8:00 残留推数
	月日	人員	月日	人員	
68	10. 6	1,969	1. 4	40	87,147
797					
80	9.28	2,167	1. 4	228	96,060
995					
105	8.20	2,560	5.11	248	121,280
1,482					
123	4.15	3,299	9.25	58	161,425
1,770					
85	3.23	3,034	11.14	202	148,760
1,460					
98	8.26	4,078	5.22	168	197,820
1,220					
114	7.19	3,759	10. 1	290	183,400
1,920					
105	10.11	2,973	1. 5	75	137,850
1,778					
134	9. 6	3,707	1. 4	55	144,350
2,110					
131	10. 1	3,822	12.30	105	147,700
1,651					
135	3.23	3,275	1. 4	172	170,200
1,630					
207	3. 7	3,525	1. 4	109	209,450
2,174					
156	5.12	3,280	1. 6	21	199,450
1,703					
84	6.14	2,250	8.17	32	160,470
1,320					
70	3.24	1,770	1. 4	17	162,910
840					
84	3.15	2,559	1. 4	98	172,400
1,066					
135	3.15	3,803	1. 4	33	176,050
1,543					
150	3. 8	3,186	6. 4	80	193,800
1,639					
202	3.15	3,813	1. 6	99	219,750
2,137					
201	3.19	3,837	8.17	96	222,900
1,956					
184	3.12	3,179	8.16	43	218,650
1,634					

主 要 職 種 別 現 金

(建 設 業)

年 度	土木建築 雑 役	大 工	鳶	左 官	ブロック	鉄 筋 鉄 骨	溶 接 カシヤ
5 1	244,034	1,657	233	29	7	49	20
5 2	429,560	3,885	3,982	442	3	1,938	8
5 3	472,288	8,111	5,685	575	25	1,197	113
5 4	614,077	8,943	14,849	2,207	48	2,173	774
5 5	547,336	4,407	12,653	971	17	6,710	387
5 6	437,302	5,481	13,132	580	19	7,276	852

(製 造 業)

年 度	会社雑役 工員手元	溶 接 カシヤ	玉 掛	ガラ出し レンガ手元	運 搬 積 卸 し	荷造梱包	造 船 鳶
5 1	47,336	28	7,113	6,155		3,228	
5 2	32,076	186	5,572	5,861	2,345	1,358	3,140
5 3	15,482	463	691	6,305	2,935	2,988	1,296
5 4	20,060	8	34	8,192	2,538	3,739	2,149
5 5	32,547	19	6	5,757	3,153	4,134	1,059
5 6	29,622	171	3,988	6,826	3,424	2,452	2,619

(運 輸 業)

年 度	普通運転手	大型特殊 運 転 手	入 出 庫 積 卸 し	上乘助手	荷造梱包
5 1	2,115	550	33,709	9,030	
5 2	422	209	31,967	2,401	
5 3	167	15	24,807	4,924	422
5 4	26	7	23,399	6,114	
5 5	22	15	18,131	5,352	2,585
5 6	10	20	18,233	2,556	2,147



求 人 就 労 数

各種職人手元			運 転 手			そ の 他	計
大工左官	鉄 筋	屋 根	普 通	大 型	特 殊		
3,225						179	249,433
12,989			2,773			55	455,635
23	17,847	1,125	3,712	518	163	662	512,044
1,170	36,823	1,591	5,590	519	170	336	689,270
2,254	25,887	2,094	7,297	419	92	447	610,971
704	27,866	1,536	7,245	784	97	344	503,218

船内掃除	各種職人手元	そ の 他	計
11,820	894	4,333	80,907
5,492	985	268	57,283
5,422		706	36,288
6,066		1,317	44,103
12,084	718	1,215	60,692
9,508	65	619	59,294

雑 役	そ の 他	計
9,230	7	54,641
6,852	2,225	44,076
7,080	5,862	43,277
5,146	3,424	38,116
2,277	4,157	32,539
1,981	2,523	27,470

主 要 職 種 別

(建 設 業)

年 度	土 木 建 築 雑 役		大 工	寫	左 官	ブ ロ ッ ク	鉄 筋 鉄 骨
	土 木	建 築					
43	1,695		2,450	2,410	2,100		2,160
44	1,800		3,000	3,000	3,000		2,000
45	1,993		3,490	3,043	3,550		
46	2,207		3,614	3,366	3,762		3,700
47	2,606		4,809	4,245	4,025		
48	3,372		5,566	5,364	5,407		5,040
49	3,767		6,571	5,960	7,000		6,000
50	4,075				7,000		5,011
51	4,025		8,000	7,700	7,500	6,666	7月 5,000
52	4,790		8,080	7,810	6,080	8,000	6,200
53	5,290	4,990	9,810	8,280	8,000	8,000	6,500
54	5,970	5,590	10,330	8,600	8,890	8,670	7,750
55	6,519	6,006	11,021	10,093	9,214	7,500	8,850
56	6,672	6,412	12,149	10,658	10,111	11,000	9,870

(製 造 業)

年 度	会 社 雑 役 工 員 手 元	溶 接 カ シ ヤ	玉 掛	ガ ラ 出 し レ ン ガ 手 元	運 搬 積 卸 し	荷 造 梱 包	造 船 寫	船 内 掃 除	製 材	各 種 職 人 手 元
43	1,534	2,271	1,754	1,800			2,270	1,576	1,588	
44	1,800	2,500	1,700	2,000			2,700	2,000	1,700	
45	1,964	2,766	2,041	2,049	2,031		3,024	1,940	1,769	2,236
46	1,980		2,191	2,186	2,456		3,499	2,211	2,292	2,904
47	2,235	2,800	2,359	2,366	2,555		3,680	2,549	2,500	3,375
48	3,093	4,500	3,493	3,331	3,881		5,500	3,380	3,000	3,655
49	3,458		4,061	3,965	4,000		6,650	3,871	3,500	4,186
50	3,520		4,620	4,390				4,400		4,400
51	3,752	5,700	5,056	4,939		4,000		4,500		
52	4,870		5,110	5,760	4,760	4,500	8,500	5,310		6,040
53	5,160	6,500	6,200	6,050		6,200	8,500	5,340		8,500
54	5,860			6,090	5,400	6,440	8,500	5,480		
55	6,287	8,500		6,565	6,288	6,500	9,298	6,335		
56	6,767	9,733	7,000	6,733	6,547	6,500	9,211	6,304		9,000

平均賃金表

毎年度5月度調べ

溶接 カシヤ	大工手元	左官手元	屋根手元			
2,100	4月2,000	4月1,800	1,860			
4月2,500	2,600	2,000	2,300			
	各種職人手元					
	大工左官	鉄筋	屋根			
2,050	2,786					
3,700	3,275					
3,900	3,290					
4,450	4,047					
	5,376					
6,500	6,692			運 転 手		
6,200	6,400			普 通	大 型	特 殊
4月6,330	6,250			5,900		
8,000	6,500	6,300	10,000	6,480	6,940	8,670
7,170	8,000	7,250	9,000	7,070	7,970	8,400
8,667	7,800	8,196	9,000	7,367	8,300	8,375
9,000	7,691	9,132	9,000	9,132	8,625	9,250

(運 輸 業)

年度	普通運転手	大型・特殊 運 転 手	入 出 庫 積 卸 し	上乘・助手	荷造梱包	肩・配替	雑 役
43	1,927	2,148	1,761	1,538	1,525	1,857	1,597
44	2,000	2,700	1,700	1,700		2,000	1,800
45	2,275	3,033	2,177	2,007	2,255	2,028	2,000
46	2,300	3,425	2,258	2,054	2,332	2,111	2,042
47	3,259	3,470	2,645	2,702			2,352
48	3,976	4,579	3,398	3,015	3,200	3,100	3,550
49	4,742	5,760	4,265	3,108			3,653
50	5,083	5,250	4,772	4,000			3,500
51	5,137	6,000	4,811	4,200			3,500
52	7,000	6,000	5,410	5,000			4,000
53	5,550	8,000	5,790	5,550	6,500		4,300
54	5,520		6,240	5,980			4,450
55	7,000		7,063	6,176			4,650
56	7,500			6,440	7,000		4,941

### (3) 期間雇用・常用の紹介状況

センターでは、早朝時の現金（日雇）就労あっせんのほかに、契約日数（1ヶ月以内）を定めて雇用する「期間雇用」と、1ヶ月以上および長期の「常用」の職業紹介をおこなっている。

紹介の方法は、現金求人と同様、求人者にブラカードを交付して行う「相対方式」と、センター紹介課窓口で求人票を公開掲示し、求職者の希望により紹介票を交付し、紹介する一般的な紹介方法によって行っている。

昭和49年前後の不況期に、現金求人の極端な減少により、期間雇用の就労については、多数の求職者から期待されるようになり、また求人者からも利用されるようになって、期間雇用の求人受理と紹介がセンター紹介課の業務として定着するに至っている。

期間雇用・常用職業紹介状況は別表のとおりである。

求職者受付人員をみると、昭和50年～51年現金求人の激減した年には、年間約25,000人であったが、昭和52年～53年現金求人が増えた年には、年間約17,000人へと減っている。

その後、現金求人減少傾向のもとで、求職受付者は年間、約20,000人となり、昭和56年度には、60,000人をこえるに至った。

紹介状況をみると、年々紹介数は増え、昭和55年には急増し、11,000人をこえ、昭和56年には13,000人をこえるに至った。

昭和56年4月頃から、期間雇用を求める労働者が急増し、求職者がセンターの事業所の外にまであふれ、また、一日中、多数の求職者が窓口にとどまり、窓口における事務の混雑が続き、就労率も低下する等、いろいろな問題が出てきた。

そこで求職者と事業所の利便とさらに紹介事務の能率化をはかるため、昭和56年6月から、求人票の常時公開掲示方法を一日3回、午前10時、10時40分、午後2時30分に、いっせいに求人票の集中公開掲示方法に改め、求人条件等を説明し、求職者を募り紹介するようにした。

ここ数年は期間雇用求人に対して、求職者が増え、昭和56年6月以降は求人数よりも求職者数が大幅に増えたため、抽選で紹介者を決める方法が続いている。

(期間・常用)

窓口・相对別求人推移 — 窓口求人  
----- 相对求人

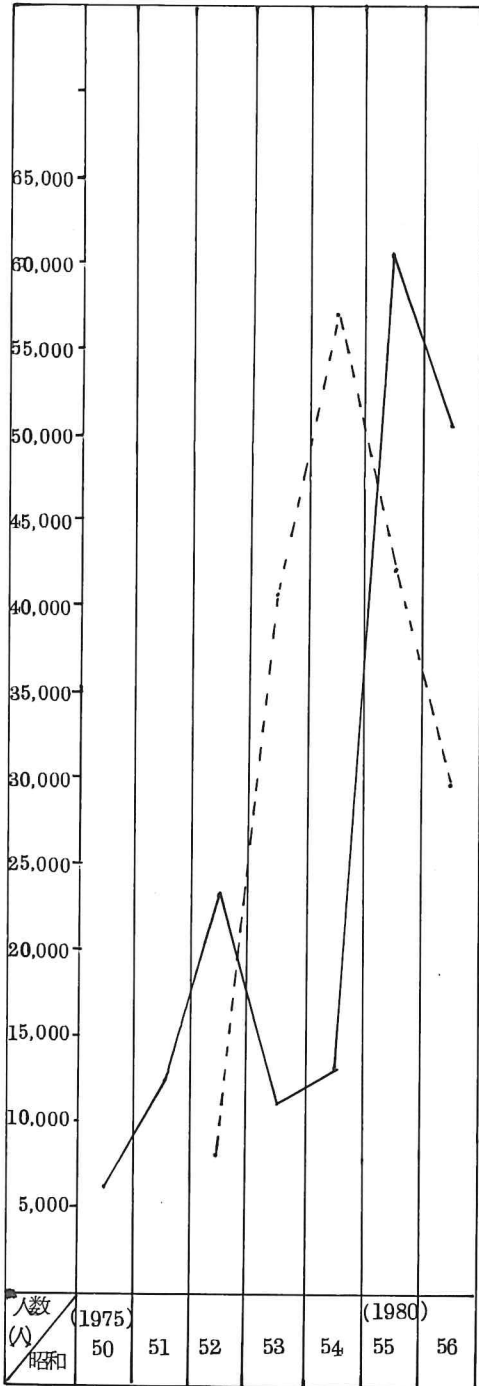

(期間・常用)

窓口紹介者推移

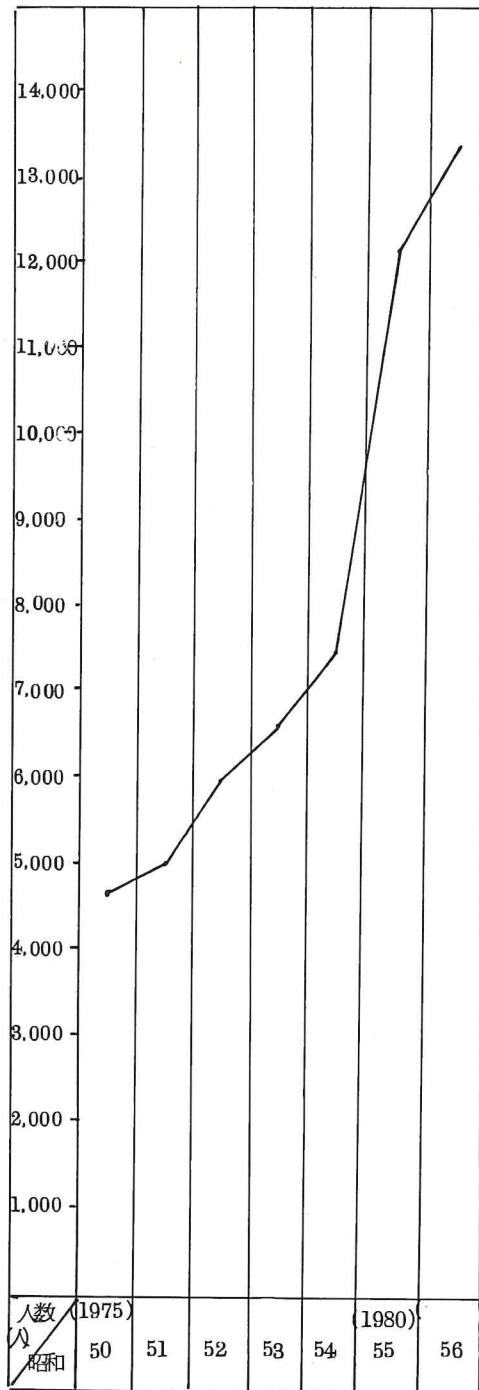

期間雇用・常用業種別職業紹介状況

項目 年度	求人受付						求職者 受付	紹介状況														計 人 員 (人)	
	期間雇用		常用		計			期間雇用							常用				計 人 員 (人)				
	件 数 (件)	人 員 (人)	件 数 (件)	人 員 (人)	件 数 (件)	人 員 (人)		運 輸		建 設		製 造 その 他		計			運 輸	建 設		製 造 他	計		
								人 員 (人)	延 日 数 (日)	人 員 (人)	延 日 数 (日)	人 員 (人)	延 日 数 (日)	人 員 (人)	延 日 数 (日)	平 均 日 契 約 数 (日)	人 員 (人)	人 員 (人)		人 員 (人)	人 員 (人)		
50	2315	6397	251	477	2566	6874	26935																4576
51	3760	12006	321	693	4081	12899	24900	0	0	4466	61468	252	4101	4718	65569	13.9	39	191	84	314			5032
52	5041	23744	158	368	5199	24112	17639	43	30	5261	69167	485	5581	5789	74778	13.5	42	59	126	227			6016
	440	8780	0	0	440	8780																	
53	4314	11788	92	193	4406	11981	17738	0	0	6432	93579	260	4812	6692	98391	14.9	0	54	69	123			6815
	1719	42146	0	0	1719	42146																	
54	4931	12690	142	188	5073	12878	21212	39	189	7207	98615	314	4318	7560	103122	13.6	0	101	26	127			7687
	2602	57852	0	0	2602	57852																	
55	6821	17248	325	860	7146	18108	28841	128	1201	10771	164714	978	16911	11877	182826	15.2	3	126	302	431			12308
	2138	42375	15	76	2153	42951																	
56	7971	19087	442	1195	8413	20282	63704	105	2272	12182	179325	871	15532	13158	197129	15.0	7	237	393	637			13795
	1392	30217	0	0	1392	30217																	

註。52～56年度 上段は窓口による公開求人分である。

下段は相対による直接求人分である。(但し52年度は11月～3月までの5ヶ月分である)

○期間雇用……短期・1ヶ月以下 常用……長期・1ヶ月を超えるもの

期 間 雇 用 職 種 別 賃 金 表

(単位 円)

年 度	項 目 賃 金	土 工 雑 役	職 人 (大 工・ 鳶 等)	職 人 手 元	会 社 雑 役	運 転 手 (大 型・ 特 殊)	運 転 手 (普 通)	炊 事 人 (月 額)	食 費
50	最 高 賃 金	5,500	8,700	5,300	8,000	7,000	5,700	65,000	800
	最 低 "	3,850	6,500	5,100	8,000	5,700	4,400	65,000	500
	平 均 "	4,300	6,900	5,200	8,000	6,100	5,100	65,000	660
51	最 高 賃 金	6,000	7,000	5,000	5,000	6,000	6,700	70,000	1,000
	最 低 "	4,000	5,700	4,500	3,500	5,000	5,000	50,000	500
	平 均 "	4,600	6,500	4,800	4,600	5,700	5,500	60,000	740
52	最 高 賃 金	8,300	8,300	7,000	6,800	7,300	7,300	80,000	1,000
	最 低 "	4,300	5,500	4,800	4,500	5,800	5,000	40,000	500
	平 均 "	5,430	6,406	5,830	5,970	6,880	6,335	62,000	800
53	最 高 賃 金	7,500	9,000	6,925	6,000	8,500	7,500	115,000	1,000
	最 低 "	4,700	7,925	5,800	4,700	6,500	5,800	50,000	400
	平 均 "	5,914	8,617	6,125	5,540	7,442	6,647	85,833	925
54	最 高 賃 金	10,000	12,000	7,500	7,300	10,000	10,000	100,000	1,200
	最 低 "	5,000	7,000	6,000	7,000	7,000	6,000	80,000	500
	平 均 "	6,992	9,360	6,901	6,720	8,323	7,772	94,280	947
55	最 高 賃 金	10,000	15,000	13,000	8,500	12,000	10,000	150,000	1,200
	最 低 "	6,000	10,000	9,500	6,000	8,500	7,000	75,000	1,000
	平 均 "	7,738	11,571	11,100	6,833	9,462	8,318	111,041	1,033
56	最 高 賃 金	9,500	20,000	9,000	8,000	12,000	9,500	120,000	2,000
	最 低 "	6,000	9,000	7,000	6,000	8,000	7,500	84,000	500
	平 均 "	9,153	10,229	8,167	7,050	9,377	8,316	95,667	1,076

注 賃金状況は毎年5月分を参考としている。

日雇（現金）月別求人（就労）数

月	業種 年	運 輸		建 設		製 造 そ の 他		合 計		残留者数 (推定)
		件 数	人 数	件 数	人 数	件 数	人 数	件 数	人 数	
4	56	339	2,173	3,970	3,896	815	5,328	5,124	46,464	22,900
	55	403	3,250	5,308	6,594	549	4,380	6,260	73,024	16,500
	54	378	3,501	4,602	5,113	301	2,764	5,281	57,378	19,400
5	56	264	1,680	3,504	3,595	714	4,610	4,482	37,985	20,900
	55	385	2,898	3,744	4,021	508	4,331	4,637	47,448	25,300
	54	379	3,507	3,747	3,955	292	2,714	4,418	45,771	21,800
6	56	285	1,896	2,924	2,422	737	5,494	3,946	31,612	18,600
	55	355	2,511	3,528	3,568	473	4,917	4,356	43,115	25,600
	54	402	3,670	2,748	2,781	281	2,462	3,431	33,944	22,600
7	56	329	2,846	4,667	4,023	751	5,991	5,747	48,960	22,600
	55	396	2,833	4,331	3,947	521	5,768	5,248	48,018	24,800
	54	396	3,421	4,647	4,690	409	3,359	5,452	53,689	23,000
8	56	295	3,044	4,385	4,072	688	4,318	5,368	48,589	22,400
	55	392	2,712	4,359	4,316	484	4,567	5,735	50,395	21,100
	54	407	3,242	5,310	5,750	488	4,255	6,205	65,003	22,800
9	56	274	2,911	4,517	4,330	688	4,767	5,479	51,008	20,900
	55	409	2,961	5,260	5,364	526	4,732	6,195	61,341	20,500
	54	374	2,840	5,422	5,789	468	3,703	6,264	64,432	21,200
10	56	299	2,711	4,944	4,493	742	5,225	5,985	52,874	17,800
	55	451	3,372	6,108	6,354	676	5,733	7,235	74,459	18,900
	54	412	3,171	6,453	7,179	561	4,481	7,426	79,447	18,800
11	56	265	2,364	5,577	5,149	702	5,384	6,544	59,239	15,900
	55	391	2,770	6,370	6,613	626	5,236	7,387	74,145	17,100
	54	365	2,799	6,389	6,956	538	4,154	7,292	76,517	17,000
12	56	275	2,513	6,201	5,830	740	5,324	7,216	63,667	13,250
	55	416	2,936	6,326	5,751	720	5,622	7,462	66,072	10,250
	54	388	2,891	6,417	6,709	537	4,111	7,342	74,100	12,850
1	57	221	1,508	3,926	3,030	569	3,884	4,716	35,699	12,200
	56	314	2,068	3,787	3,149	584	4,386	4,685	37,946	10,500
	55	345	2,511	4,712	4,976	446	3,594	5,503	55,869	12,500
2	57	239	1,631	4,837	4,444	536	4,131	5,612	50,208	14,300
	56	323	2,029	4,664	4,281	674	4,877	5,661	49,722	13,450
	55	386	3,200	6,102	7,019	480	3,921	6,968	77,240	11,800
3	57	318	2,193	5,324	5,714	607	4,338	6,249	63,677	16,900
	56	350	2,199	6,231	7,017	851	6,143	7,432	78,517	18,900
	55	408	3,363	6,250	8,015	565	4,585	7,223	88,099	16,000
合 計	(年度) 56	3,403	27,470	54,776	50,321	8,289	59,294	66,468	589,982	218,650
	55	4,585	32,539	60,516	61,097	7,192	60,692	72,293	704,202	222,900
	54	4,640	38,116	62,799	68,927	5,366	44,103	72,805	771,489	219,750



日 雇（現金）「建設業」職種別求人（就労）数

職 種 月	土 建 工 業 雑 片 役 付	仮 枠 バラ シ	大 工	造 工	左 官	石 積	ブ ロ ッ ク 積	鉄 筋 ・ 鉄 骨	溶 接	大 左 工 官 手 元	鉄 筋 手 元	屋 根 手 元	レ ー キ マ ン	ハ ッ リ	(普) 運 転 手	(大) 運 転 手	(重) オ ペ ラ ー	夜 勤	オ ー ル ナ イ ト	そ の 他	合 計
昭和56年 4月	34,856	86	294	616	39	1	1	312	6	212	1,780	90	3	4	640	49	11	1	1	7	38,963
5月	27,616	37	240	611	11	0	2	375	6	108	1,969	128	4	5	540	44	2			2	31,695
6月	21,064	30	125	392	10	0	0	460	49	18	1,516	119	9	6	375	49	6				24,222
7月	33,472	374	497	979	33	0	0	871	103	56	2,867	175		2	562	131	1				40,123
8月	33,662	445	464	1,394	34	0	1	833	93	95	3,013	146	3	35	392	106	9			2	40,727
9月	35,461	545	531	1,462	22	0	0	1,635	97	43	2,814	126	1	23	501	59	9			1	43,330
10月	36,787	980	599	1,476	26	2		1,034	89	5	3,138	133		29	518	89	13	18		2	44,938
11月	42,927	1,330	747	1,526	50			794	142	78	2,851	140	2	14	695	98	5	84		8	51,491
12月	47,088	1,148	1,009	1,808	83		1	552	141	57	2,830	168	3	1	850	82	6			3	55,830
昭和57年 1月	25,772	933	384	699	34	4	2	213	44		1,538	101	2		536	31	14				30,307
2月	39,498	512	334	964	96	5	5	127	19		2,008	110	2		686	25	15	32		8	44,446
昭和57年 3月	52,281	398	257	1,205	142	2	7	70	63	32	1,542	100	7	19	950	61	6	2		2	57,146
昭和56年度 上半期小計	186,131	1,517	2,151	5,454	149	1	4	4,486	354	532	13,959	784	20	60	3,010	398	38			12	219,060
前年度同期小計	244,249	4,219	1,768	5,934	555	111	7	2,908	152	610	12,927	1,100	78	14	2,646	147	27		18	11	277,481
昭和56年度 下半期小計	244,353	5,301	3,330	7,678	431	13	15	2,790	498	172	13,907	752	16	63	4,235	386	59	136		23	284,158
前年度同期小計	294,226	4,642	2,639	6,719	416	57	10	3,802	235	1,644	12,960	994	57	21	4,651	272	65		8	72	333,490
昭和56年度計	430,484	6,818	5,481	13,132	580	14	19	7,276	852	704	27,866	1,534	36	123	7,245	784	97	136		35	503,218
前年度計	538,475	8,861	4,407	12,653	971	168	17	6,710	387	2,254	25,887	2,094	135	35	7,297	419	92		26	83	610,971

日雇（現金）「運輸業」職種別求人（就労）数

職 種 月	積 込 入 出 庫	普 通 運 転 手	大 型 運 転 手	フ ォ ト 運 転 手 フ ォ イ ク リ フ	特 殊 運 転 手	上 乗 助 手	雑 役	凍 魚 仕 分 け	船 内 荷 役	荷 造 梱 包	そ の 他 (アイ ス リ ー ム 仕 分)	合 計
昭和56年 4月	1,311 <sup>人</sup>					25 <sup>人</sup>	125 <sup>人</sup>	137 <sup>人</sup>		200 <sup>人</sup>	375 <sup>人</sup>	2,173 <sup>人</sup>
5月	879					206	220	(肉仕分)		115	260	1,680
6月	974					230	197	315		130	50	1,896
7月	1,690	1	5			245	189	405		138	(冷凍食品仕分) 173	2,846
8月	2,025					203	126	276	18	230	166	3,044
9月	2,221	2				193	192		48	255		2,911
10月	1,994				5	260	208		54	190		2,711
11月	1,771	2		1		230	184	(冷凍食品仕分) 29	32	115		2,364
12月	1,868		4			248	190	63		140		2,513
昭和57年 1月	904					224	105	82		193		1,508
2月	1,076			3		230	115			207		1,631
3月	1,520	5	2			262	130	40		234		2,193
昭和56年度 上半期小計	9,100	3	5			1,102	1,049	1,133	66	1,068	1,024	14,550
前年同期小計	9,843	21			15	3,089	1,340	2,634	120		3	17,065
昭和56年度 下半期小計	9,133	7	6	4	5	1,454	932	214	86	1,079		12,920
前年同期小計	8,288	1				2,263	937	1,156	52	(肉仕分) 2,585	92	15,374
昭和56年度計	18,233	10	11	4	5	2,556	1,981	1,347	152	2,147	1,024	27,470
前年(55年度)計	18,131	22			15	5,352	2,277	3,790	172	2,585	95	32,439

日雇（現金）「製造業」職種別求人（就労）数

職 種 月	工会 員社 手雑 元役	溶 接	玉 掛	荷 造 梱 包	スタ ンプ 灰 出 レン ガガ ラ出	造 船 寫	船 内 掃 除	運 搬 積 卸 し	各 職 人 手 種 元	(普) 運 転 手	夜 勤	オ ー ル ナ イ ト	そ の 他	造 船 寫 手 元	合 計
昭和56年 4月	2,625 <sup>人</sup>	1 <sup>人</sup>		348 <sup>人</sup>	633 <sup>人</sup>	93 <sup>人</sup>	1,097 <sup>人</sup>	354 <sup>人</sup>	鉄工手元 50				空手元 58	69 <sup>人</sup>	5,328 <sup>人</sup>
5月	2,322	3	120	180	590	133	745	386	14				34	83	4,610
6月	2,777	1	390		693	196	763	579						95	5,494
7月	2,963	3	408	175	653	256	1,022	430						81	5,991
8月	2,143	3	335	174	700	291	836	270						66	4,818
9月	2,298		333	181	506	360	731	258						50	4,767
10月	2,446	15	367	234	606	375	843	290						49	5,225
11月	2,649	70	366	240	618	360	800	258						23	5,384
12月	2,542	64	410	232	705	320	764	281					6		5,324
昭和56年 1月	2,204	10	376	224	503	84	378	105							3,884
2月	2,301		391	216	347	73	694	109	天井クレーン				板金手元		4,131
3月	2,352	1	442	248	272	78	835	104	1				5		4,338
昭和56年度 上半期小計	15,128	11	1,636	1,058	3,775	1,329	5,194	2,277	64				92	444	31,008
前年同期小計	16,466	6		2,007	3,147	648	4,709	1,057	102	1				552	28,695
昭和56年度 下半期小計	14,494	160	2,352	1,394	3,051	1,290	4,314	1,147	1				11	72	28,286
前年同期小計	16,081	13	6	2,127	2,610	411	7,375	2,096	616				89	573	31,997
昭和56年度計	29,622	171	3,988	2,452	6,826	2,619	9,508	3,424	65				103	516	59,294
前年(55年度)計	32,547	19	6	4,134	5,757	1,059	12,084	3,153	718	1			89	1,125	60,692

建設業現金(日々)求人

月	職 種 賃 金	土	建	仮	大		左	溶	鉄	ブ	鉄	(普)
		工	築	枠	工	葺	官	接	骨・ 鉄筋	ロ ック 積	筋 手 元	運 転 手
56 4	最高賃金	9000	7500	9000	15000	13000	13000	10000	11000		10000	9500
	最低賃金	6000	6000	6700	10000	9000	9000	7500	9000		7000	7000
	平均賃金	6670	6644	8197	12465	10720	10886	8667	10074		8892	7667
	前年平均	6612	5893	7742	11804	10460	9712	8100	8875	9333	8228	7476
5	最高賃金	9000	7500	9000	15000	11000	12000	11000	11000	12000	10000	9800
	最低賃金	6000	6000	7500	10000	9000	9000	8000	8500	10000	8000	7000
	平均賃金	6672	6412	8719	12149	10658	10111	9000	9870	11000	9132	9132
	前年平均	6519	6006	7742	11021	10093	9214	8667	8850	7500	8196	7367
6	最高賃金	9000	7500	10000	15000	11000	12000	8500	10000		10000	9800
	最低賃金	6000	6000	7500	10000	9000	9000	8500	8000		8000	7000
	平均賃金	6746	6309	8214	12190	10260	10000	8500	9223		9117	7886
	前年平均	6438	6019	9184	11065	10305	8500	8455	8526		8813	7570
7	最高賃金	9000	10000	12000	15000	13000	11000	8500	12000		10000	10000
	最低賃金	6000	6000	7500	9000	9000	9000	8000	8500		8000	7000
	平均賃金	6726	6486	8500	11857	10791	9769	8278	9890		9128	7991
	前年平均	6462	6301	7558	11292	10359	9906	8045	8236		8490	9471
8	最高賃金	8500	10000	12000	15000	12000	10000	9000	12000	10000	10000	13000
	最低賃金	6000	6000	7000	10000	9500	9000	8000	8500	10000	8500	7500
	平均賃金	6722	6553	8022	11709	10548	9967	8402	10576	10000	9311	8255
	前年平均	6606	5941	7732	11215	10382	10253	7646	8364		8554	7717
9	最高賃金	8700	8000	12000	15000	14000	10000	9000	12000		10000	10000
	最低賃金	6000	6000	7000	10000	9000	7500	7500	8000		8500	7000
	平均賃金	6731	6461	8397	11944	10467	9825	8414	10179		9470	8042
	前年平均	6606	6267	8272	11900	10383	10788	8214	8667		8752	7616
10	最高賃金	9000	7000	13000	15000	14000	10000	9000	12000		10000	13000
	最低賃金	6000	6000	7500	10000	9000	9000	8000	7000		8500	7500
	平均賃金	6730	6383	8552	11027	10478	9583	8167	9627		9534	8147
	前年平均	6876	6281	7944	11947	10309	9664	8197	8683		8431	7717
11	最高賃金	10000	7500	11000	15000	14000	12000	9000	12000		10000	9800
	最低賃金	6000	6000	7000	10000	9000	9000	7500	8500		8500	7000
	平均賃金	6727	6457	8882	11100	10782	10040	8533	9794		9338	8060
	前年平均	6628	6255	8160	11921	10408	10696	8058	8643		8538	7517
12	最高賃金	10000	7500	11000	15000	14000	12000	9000	12000	12000	10000	10000
	最低賃金	6000	6000	8000	10000	10000	9000	8000	8500	12000	8500	7000
	平均賃金	6724	6608	8441	12103	11101	9500	8741	9696	12000	9440	8115
	前年平均	6645	6405	8067	11812	10105	11000	8000	8746		8488	7817
57 1	最高賃金	10000	7500	10000	13000	14000	11000	9000	12000	10000	10000	10000
	最低賃金	6000	6000	7500	10000	9000	9000	7500	8500	10000	8500	7000
	平均賃金	6741	6528	8324	12158	10678	10476	8526	9571	10000	9410	8181
	前年平均	6659	6478	7700	12241	10269	10293	8071	8905		8295	7677
2	最高賃金	10000	7500	10000	15000	14000	12000	9000	12000	9000	10000	9500
	最低賃金	6000	6000	7000	10000	9000	8500	7500	8500	8000	8000	7000
	平均賃金	6764	6583	8592	12029	10798	9875	8409	10284	8800	9164	8086
	前年平均	6660	5895	7585	12265	10277	10882	8246	9134	10667	8610	7791
3	最高賃金	10000	7500	10000	13000	14000	12000	12000	12000	8500	10000	10000
	最低賃金	6000	6000	8000	10000	9500	8500	8000	8500	8000	8000	7000
	平均賃金	6754	6578	8648	10882	10956	9833	8577	9306	8083	9020	8044
	前年平均	6736	6072	7863	12284	10582	10492	8615	9693	9800	8660	7790

職 種 別 賃 金 状 況 ( 昭 和 5 6 年 度 )

( 単 位 円 )

(大) 運 転 手	(重) 運 転 手	大左 工官 手元	屋 根 手元	ハ ッ リ	石 工	レ ー キ マ ン	平 板 張 り	塗 装 工	タ イ ル 工	石 屋 手元	夜 勤 土 工
10000 8000 8250 8174	10000 8000 8850 8875	7420 7000 7176 7800	9000 9000 9000 9000		11000 11000 11000 15000	10000 8000 9000 11000	10000 9000 9833				
9000 8000 8625 8300	10000 8500 9250 8375	7800 7420 7691 9000	9000 9000 9000 9000			10000 8000 9000 10000		8000 8000 8000			
10000 7000 8176 8667	10000 7500 9100 9333	7800 7800 7800 9000	9000 9000 9000 9000			13000 10000 11500 10250					
10000 8000 8118 10000	10000 10000 10000 8667	7400 7000 7100 7000	9000 9000 9000 9000	9000 9000 9000							
10000 8000 8308 8295	10000 8000 9000 9000	8000 7000 7658 7000	9000 9000 9000 9000	10000 7000 7167 9333		11000 10000 10333 11,667			12000 12000 12000	9000 9000 9000	
10000 8000 8267 7833	10000 8500 9444 8900	8000 7000 7863 7000	9000 9000 9000 9000	7300 7000 7075		10000 10000 10000 12304		10000 10000 10000			
10000 8000 8138 8154	10000 8000 8769 8500	7500 7500 7500 7000	9000 9000 9000 9000	7500 7300 7383 13000	9000 9000 9000		10000 10000 10000				10000 10000 10000
10000 8000 8411 8428	9000 8000 8800 8700	8000 7800 8489 8080	9000 9000 9000 9000	9000 7500 7769		13000 7000 9000 10,582		10000 10000 10000 12000			10000 10000 10000 15500
10000 8000 8191 8325	10000 8000 9083 8917	8000 7800 7988 8975	9000 9000 9000 9000	8000 8000 8000		10000 8000 9000 10000		11000 11000 11000 12000	8000 8000 8000		
9500 8000 8316 8017	9000 8000 8157 8333		9000 9000 9000 9000		15000 12000 11000 9778	11000 11000 11000 10667					
8000 8000 8000 8205	10000 8000 8453 8321		9000 9000 9000 9000		10000 8500 8900	11000 8000 9500		12000 12000 12000	12000 12000 12000	9500 9500 9500	15000 15000 15000
10000 8000 8094 8341	10000 8000 8900 9038	7000 7000 7000 7230	9000 9000 9000 9000	9000 7000 7688 8250	15000 11000 13000 12000	11000 7500 9429 9750	8000 8000 8000				10000 10000 10000

運輸業日雇（現金）職種別賃金状況（昭和56年度）

（単位 円）

月	職 種 賃 金	積入 卸出 し庫	普通 運 転 手	大型 運 転 手	フ運 オ ーク リ フ ト 手	特殊 運 転 手	上 乗 助 手	雑 役	凍仕 魚分 他け	船 内 荷 役	荷 造 梱 包	そ の 他 (アイスク リーム付記)
56 4	最高賃金	10000					8000	4650	7500		7000	6600
	最低賃金	6000					8000	4650	7500		7000	6600
	平均賃金	6866					8000	4650	7500		7000	6600
	前年平均	6812					6000	4650	6600		7000	6600
5	最高賃金	11000					8000	5000			7000	7000
	最低賃金	6000					6000	4650			7000	6600
	平均賃金	7271					6440	4941			7000	6600
	前年平均	6899					6176	4650	(肉付記)		7000	6933
6	最高賃金	11800					6000	5200	7400		7000	7000
	最低賃金	6000					6000	5000	7400		7000	7000
	平均賃金	7463					6000	5162	7400		7000	7000
	前年平均	7063					6490	4650			7000	7000
7	最高賃金	11800	7500	9000			6000	5200	7400		7000	7500
	最低賃金	6000	7500	9000			6000	5200	7400		7000	7500
	平均賃金	7698	7500	9000			6000	5200	7400		7000	7500
	前年平均	7048					6500	4650	6600		7000	7500
8	最高賃金	11800					6000	5200	7400	8500	8000	7500
	最低賃金	5200					6000	5200	7400	8500	7000	7500
	平均賃金	7658					6000	5200	7400	8500	7692	7500
	前年平均	7034					6596	4650	6600	6500		7500
9	最高賃金	11800	7500				6000	5200		8500	8000	
	最低賃金	6000	7500				6000	5200		8500	7000	
	平均賃金	7659	7500				6000	5200		8500	7985	
	前年平均	7349					6480	4650	6600			
10	最高賃金	11800				9200	6000	5200		8500	8000	
	最低賃金	6000				9000	6000	5200		8500	8000	
	平均賃金	7573				9050	6000	5200	(冷凍食品 付記)	8500	8000	
	前年平均	7412					6500	4650		6500		
11	最高賃金	11800	9000		9000		6000	5200	7500	8500	8000	
	最低賃金	6000	7500		9000		6000	5200	7500	8500	8000	
	平均賃金	7606	8250		9000		6000	5200	7500	8500	8000	
	前年平均	7477					6500	4650	7500			
12	最高賃金	11000		9500			6000	5200	7500		8000	
	最低賃金	6500		9000			6000	5200	7500		8000	
	平均賃金	7635		9125			6000	5200	7500		8000	
	前年平均	7369					6423	4650	7500			
57 1	最高賃金	11000					6000	5200	7500		7500	
	最低賃金	5200					6000	5200	7500		7500	
	平均賃金	7714					6000	5200	7500		7500	
	前年平均	6953					7031	4650	7500			
2	最高賃金	11000			9000		6000	5200			7500	
	最低賃金	6500			9000		6000	5200			7500	
	平均賃金	7669			9000		6000	5200			7500	
	前年平均	6805					7489	4650				
3	最高賃金	11000	8000	9000			6500	5200	7500		8000	
	最低賃金	6500	7000	9000			6000	5200	7500		8000	
	平均賃金	7717	7800	9000			6019	5200	7500		8000	
	前年平均	6861					7510	4650	7500			

製造業日雇（現金）職種別賃金状況（昭和56年度）

（単位 円）

月	職 種 賃 金	工会 員社 手雑 元役	溶 接	玉 掛	荷 造 梱 包	ス タ ン ガ ブ 灰 出	造 船 倉	船 内 掃 除	運 搬 積 卸 し	各種職人手元		そ の 他
										(鉄工手元)	(塗装手元)	
56 4	最高賃金	8,500	8000		7500	7000	10000	6500	7000	9000	7000	8,000
	最低賃金	5,000	8,000		7500	6500	8000	6000	5600	9000	7000	8000
	平均賃金	6,690	8000		7500	6556	9484	6213	6460	9000	7000	8000
	前年平均	6,248	10000		6500	6150	8250	6007	5671		6800	
5	最高賃金	8,500	8000	7000	6500	7100	10000	6500	7000	9000	7000	8000
	最低賃金	5,000	7800	7000	6500	6500	8000	6000	6000	9000	7000	8000
	平均賃金	6,767	7933	7000	6500	6733	9211	6304	6547	9000	7000	8000
	前年平均	6,287			6500	6565	9298	6335	6288		6886	
6	最高賃金	8,500	8000	7000		7100	10000	6500	7000		7000	
	最低賃金	5,000	8000	7000		6500	8000	6000	6000		7000	
	平均賃金	6,773	8000	7000		6878	8978	6315	6628		7000	
	前年平均	6,418				6263	10000	6204	6123		7000	
7	最高賃金	8,500	8000	7400	6000	7100	10000	6500	7000		8000	
	最低賃金	5,600	7000	7000	6000	6500	10000	6000	7000		8000	
	平均賃金	6,885	7667	7141	6000	6878	10000	6312	7000		8000	
	前年平均	6,302			6500	6424	10000	6200	6000		7040	
8	最高賃金	8,500	8000	7200	6000	7100	10000	6500	7000		8000	
	最低賃金	5,600	8000	7200	6000	6500	10000	6000	6000		8000	
	平均賃金	6,931	8000	7200	6000	6888	10000	6379	6978		8000	
	前年平均	6,359			6500	6591	10000	6226	6000		7000	
9	最高賃金	8,500		7200	6000	7100	10000	6500	7000		8000	
	最低賃金	5,600		7000	6000	6500	10000	6300	7000		8000	
	平均賃金	6,911		7102	6000	6743	10000	6454	7000		8000	
	前年平均	6,543			6500	6551	10000	6274	5633		7000	
10	最高賃金	8,500	8000	7200	6000	7100	10000	6500	7000		7000	
	最低賃金	5,700	8000	6400	6000	6500	10000	6300	7000		7000	
	平均賃金	6,895	8000	6968	6000	6852	10000	6452	7000		7000	
	前年平均	6,508			6500	6564	10000	6564	6133		7000	
11	最高賃金	8,500	8000	7200	6000	7300	10000	9000	7000		7000	
	最低賃金	5,600	8000	6400	6000	6400	10000	6300	7000		7000	
	平均賃金	6,764	8000	6747	6000	6829	10000	6478	7000		7000	
	前年平均	6,518	8500		6500	6613	10000	6206	6290		7000	塗装工
12	最高賃金	8,500	8000	7200	6000	8000	10000	6500	9500			8000
	最低賃金	5,600	8000	6400	6000	6500	10000	6300	6000			8000
	平均賃金	6,866	8000	6839	6000	6903	10000	6449	7485			8000
	前年平均	6,547			6500	6583	10000	6162	6247			
57 1	最高賃金	8,000	8000	7000	6000	8000	10000	6500	7000			
	最低賃金	5,600	8000	6400	6000	6500	10000	6300	7000			
	平均賃金	6,814	8000	6974	6000	6960	10000	6450	7000			
	前年平均	6,560	8000		6500	6706	10000	6198	6344			
2	最高賃金	8,000		7000	6000	7300	10000	6500	8000			
	最低賃金	5,600		7000	6000	6500	10000	6300	7000			
	平均賃金	6,859		7000	6000	6979	10000	6497	7038			
	前年平均	6,628			6521	6611	10000	6206	6596	(板金手元)		天井グリーン
3	最高賃金	8,000	8000	7000	6000	7100	10000	6500	7000	8500		8500
	最低賃金	5,600	8000	7000	6000	6500	10000	6500	7000	8500		8500
	平均賃金	6,799	8000	7000	6000	7020	10000	6500	7000	8500		8500
	前年平均	6,617	8000		7500	6595	10000	6221	6341			

期間雇用・常用業種別職業紹介状況（昭和56年度）

項目 月	求人受付							求職者 受付	紹介状況													
									期間雇用（短期1ヶ月未満）							常用（長期1ヶ月以上）						
	求人 事業 所数	期間雇用		常用		計			運 輸		建 設		製造・その他		計			運 輸	建 設	製 造	他	計
		件 数	人 員	件 数	人 員	件 数	人 員		人 員	延 日 数	人 員	延 日 数	人 員	延 日 数	人 員	延 日 数	平 均 約 数	人 員	人 員	人 員	人 員	
56 4	160 77	515 154	1158 1,842	39	91	554	1,249	2,991	21	264	973	14,741	79	1,474	1,073	16,479	15.4	3	47	5	55	
5	131 12	419 16	991 399	40	138	459	1,129	2,931	3	21	757	12,749	97	1,929	857	14,699	17.2	0	29	58	87	
6	129 21	422 32	886 499	62	137	484	1,023	4,050	26	664	768	11,951	26	609	820	13,224	16.1	0	38	80	118	
7	169 37	608 60	1,386 1,072	57	190	665	1,576	4,763	11	330	927	13,654	82	1,248	1,020	15,232	14.9	0	19	48	67	
8	165 54	600 83	1,701 1,109	34	100	634	1,801	4,240	5	150	954	13,031	77	1,732	1,036	14,913	14.3	3	15	32	50	
9	192 106	832 156	1,927 3,380	47	114	879	2,041	4,165	6	126	1,102	16,008	44	731	1,152	16,865	14.6	8	27	27	62	
10	203 98	867 149	2,101 3,191	45	107	912	2,208	5,600	4	36	1,102	16,668	84	944	1,190	17,648	14.8	0	10	23	33	
11	190 143	789 225	1,929 5,191	15	34	804	1,963	5,535	3	30	1,037	15,218	60	1,024	1,100	16,272	14.8	7	10	5	22	
12	138 62	481 99	1,005 3,084	0	0	481	1,005	4,280	2	14	743	9,112	99	1,203	844	10,329	12.2	0	0	0	0	
57 1	171 79	742 112	1,894 2,418	25	63	767	1,957	7,665	2	32	1,323	20,086	103	2,192	1,428	22,310	15.6	0	7	34	41	
2	190 95	819 135	1,984 3,606	37	105	856	2,089	7,294	18	485	1,213	17,692	46	1,042	1,277	19,219	15.1	0	9	39	48	
3	196 0	877 171	2,125 4,426	41	116	918	2,241	10,190	4	120	1,283	18,415	74	1,404	1,361	19,939	14.7	0	26	28	54	
合計	2,034 784	7,971 1,392	19,087 30,217	442	1,195	8,413	20,282	63,704	105	2,272	12,182	179,325	871	15,532	13,158	197,129	15.0	21	237	379	637	
57 年度	1,712 1,691	6,806 2,153	17,175 42,950	325	860	7,131	19,035	23,841	128	1,201	10,771	164,714	978	16,911	11,877	182,826	15.2	3	126	302	431	

求人受付の上段は窓口の公開求人)  
下段は相對の直接求人



期間雇用等に関する求人紹介

※印は窓口紹介

月年	期間雇用		一般常用		備考	
	求人	※紹介	求人	紹介		
4	56	669件 3,000名	1,073延 16,479名	39件 91名	55件 55名	
	55	676 5,874	699 9,276	17 25	10 10	
5	56	435 1,390	857 14,699	40 138	87 87	
	55	542 4,890	933 16,352	16 35	27 27	
6	56	454 1,385	820 13,224	62 137	118 118	
	55	534 2,954	960 18,266	30 58	25 25	
7	56	668 2,458	1,020 15,232	57 190	67 67	
	55	559 2,237	1,019 17,075	17 45	33 33	
8	56	683 2,810	1,036 14,913	34 100	50 50	
	55	596 3,620	972 14,760	23 64	23 23	
9	56	988 5,307	1,152 16,865	47 114	62 62	
	55	847 4,963	1,103 16,427	29 86	40 40	
10	56	1,016 5,292	1,190 17,648	45 107	33 33	
	55	966 7,280	947 13,891	39 109	40 40	
11	56	1,014 7,120	1,100 16,272	15 34	22 22	
	55	933 7,593	888 13,429	30 105	46 46	
12	56	580 4,089	844 10,329	0 0	0 0	
	55	608 4,017	763 10,583	4 4	0 0	
1	57	854 4,312	1,428 22,310	25 63	41 41	
	56	764 4,384	1,266 18,907	47 120	82 82	
2	57	954 5,590	1,277 19,219	37 105	48 48	
	56	850 5,155	1,141 16,797	40 107	54 54	
3	57	1,048 6,551	1,361 19,939	41 116	54 54	
	56	1,086 7,158	1,186 17,063	33 102	51 51	
合計	56年度	9,363 49,304 (1,392 30,217)	13,158 197,129	442 1,195	637 637	
	55年度	8,959 60,125 (2,153 42,950)	11,877 182,826	325 860	431 431	

( )内は相対方式による直接求人分

期 間 雇 用 職 種 別

月	職 種 賃 金	建 築 雑 役	建 土 雑 役	土 工	夜 勤	石 積 工	ブ 積 工	レ 積 工	配 管 工	配 手 管 工 元	鉄 筋 工
		56	最高賃金	7,000	8,000	10,000	13,000	16,000	16,000		
4	最低賃金	6,000	6,000	6,500	9,000	16,000	11,000			8,500	9,500
	平均賃金	6,700	7,158	7,826	11,000	16,000	13,500			8,500	9,500
5	最高賃金	7,000	7,500	9,500		20,000	10,000				
	最低賃金	6,500	6,000	6,500		20,000	10,000				
	平均賃金	6,750	7,015	7,712		20,000	10,000				
6	最高賃金	7,000	7,500	9,500						7,000	9,000
	最低賃金	7,000	6,000	6,500						7,000	8,500
	平均賃金	7,000	7,050	7,634						7,000	8,667
7	最高賃金	7,500	7,500	10,000	10,000		11,000		10,000	8,000	9,500
	最低賃金	6,500	6,300	6,000	9,000		11,000		10,000	8,000	9,500
	平均賃金	7,000	6,900	7,858	9,500		11,000		10,000	8,000	9,500
8	最高賃金	7,000	7,500	10,500	10,000	11,000	11,000				11,000
	最低賃金	6,500	6,500	6,500	9,000	11,000	11,000				11,000
	平均賃金	6,875	6,893	7,808	9,333	11,000	11,000				11,000
9	最高賃金	9,500	8,500	10,000	12,000	18,000			10,000	8,300	11,000
	最低賃金	7,300	6,500	6,486	8,500	18,000			10,000	8,300	10,000
	平均賃金	8,200	7,310	7,689	9,875	18,000			10,000	8,300	10,200
10	最高賃金	7,300	8,000	10,000	12,500		13,000		9,500	6,300	13,000
	最低賃金	7,000	6,500	6,500	9,000		13,000		8,000	6,300	10,000
	平均賃金	7,086	7,111	7,771	10,417		13,000		9,000	6,300	10,900
11	最高賃金	7,500	8,500	10,000	10,000						11,500
	最低賃金	7,000	6,500	6,500	9,000						10,000
	平均賃金	7,087	7,323	7,800	10,000						10,750
12	最高賃金	8,000	10,000	10,000	10,000	8,500	10,000		8,000		12,000
	最低賃金	7,000	6,500	6,500	10,000	8,500	10,000		8,000		9,500
	平均賃金	7,200	7,277	7,679	10,000	8,500	10,000		8,000		10,917
57	最高賃金	7,000	8,000	10,000	10,500	14,300					11,000
	最低賃金	7,000	6,500	6,500	10,000	9,000					10,000
	平均賃金	7,000	7,238	7,600	10,250	10,600					10,600
2	最高賃金	8,000	8,000	9,700	12,500	14,000	13,000		10,300	8,300	10,000
	最低賃金	6,500	6,500	6,500	9,500	9,000	13,000		10,300	8,300	10,000
	平均賃金	7,125	7,230	7,624	10,308	11,500	13,000		10,300	8,300	10,000
3	最高賃金	7,500	8,000	10,000	11,000		10,000		10,000	9,300	13,000
	最低賃金	5,000	6,500	6,500	9,500		10,000		7,500	6,300	9,000
	平均賃金	6,921	7,147	7,735	10,029		10,000		9,167	7,700	10,286

## 賃 金 状 況 ( 昭 和 5 6 年 度 )

「窓口紹介関係」  
( 単 位 円 )

鉄手 筋 工許	解 体 工	仮 枠 大 工	仮 手 枠 大 工 許	仮 バ ラ 枠 シ	寫 職	寫 職 手 許	左 官 工	作(普) 業運 兼転 手手	大 運 転 型 手	重 機 才 へ
	9.000	13.000	8.000	8.000	11.000			9.500	10.000	12.000
	9.000	8.500	8.000	8.000	11.000			7.500	8.000	8.000
	9.000	11.600	8.000	8.000	11.000			8.742	9.182	9.572
	9.000	13.000	8.000		11.000	9.000		9.500	11.000	10.000
	9.000	9.000	8.000		11.000	7.000		7.500	10.000	8.000
	9.000	11.375	8.000		11.000	8.334		8.316	10.250	9.334
	11.000	13.000	8.000		12.000		10.500	9.500	11.000	10.000
	8.000	12.000	7.500		11.000		10.000	7.500	8.500	7.500
	9.334	12.500	7.750		11.334		10.167	8.295	9.313	9.056
7.000	8.000	11.000	8.000	8.000	12.000	8.000	11.000	9.800	10.000	10.000
7.000	8.000	8.500	7.500	7.500	9.000	7.000	10.000	7.500	8.500	7.500
7.000	8.000	10.100	7.300	7.300	10.500	7.334	10.500	8.385	9.200	8.618
10.000	11.000	13.000	8.000	9.000	12.000	8.500	12.000			
10.000	8.000	10.000	7.500	8.000	9.000	8.000	12.000			
10.000	9.000	11.500	7.667	8.500	10.428	8.250	12.000			
10.000	10.000	14.000	8.000	8.000	12.500	9.000	12.000	10.000		
7.500	8.000	9.200	7.500	8.000	11.000	9.000	9.200	7.500		
8.750	9.100	10.106	7.875	8.000	11.500	9.000	10.600	8.564		
7.500		15.000	8.000	10.000	13.000	9.000		9.500	11.000	11.000
7.500		11.000	7.500	8.000	11.000	9.000		6.000	8.000	7.500
7.500		12.135	7.750	9.000	11.875	9.000		8.485	9.071	9.161
10.000	9.000	13.300	10.000	10.000	14.000	9.000	10.000	10.000	9.000	12.000
10.000	9.000	10.000	7.500	8.000	9.000	8.000	10.000	6.000	9.000	9.000
10.000	9.000	11.792	8.035	9.000	11.214	8.333	10.000	8.509	9.000	9.550
		14.000	8.000	9.000	12.000	9.000	10.000	9.500	9.000	10.000
		10.000	7.500	8.000	10.000	8.000	10.000	7.000	9.000	9.000
		12.018	7.833	8.788	10.625	8.500	10.000	8.456	9.000	9.229
7.000	9.000	14.000	8.000	9.000	13.300		10.000	11.000	11.000	9.500
7.000	9.000	10.000	7.500	8.000	9.000		9.000	6.000	8.500	9.000
7.000	9.000	11.429	7.875	8.500	10.621		9.500	8.465	9.310	9.100
	9.000	13.000	8.300	9.000	12.000	9.000	10.300	12.000	10.000	10.000
	9.000	10.000	8.300	9.000	9.000	9.000	10.300	7.500	8.000	10.000
	9.000	11.600	8.300	9.000	10.807	9.000	10.300	8.590	9.204	10.000
8.500		14.000	8.300	9.000	12.719	9.000		11.000	10.000	11.000
8.500		12.000	7.500	9.000	9.000	8.000		7.500	8.500	8.500
8.500		12.455	8.067	9.000	11.468	8.857		8.722	9.286	9.333

期 間 雇 用 賃 金

月	職 種 賃 金	工 員 手 許	会 社 雑 役	製 缶 工	製 見 缶 工 習	溶 接 工	溶 手 接 工 許	プ レ ス 工	プ レ ス 工 習
56 4	最高賃金	7,700	7,000	9,000		10,500	8,000	9,000	6,000
	最低賃金	6,500	7,000	9,000		8,500	8,000	9,000	6,000
	平均賃金	7,240	7,000	9,000		9,200	8,000	9,000	6,000
5	最高賃金	7,000	8,000	8,200		11,000	9,000		6,000
	最低賃金	6,500	6,000	8,200		8,000	8,000		6,000
	平均賃金	6,900	7,050	8,200		9,400	8,250		6,000
6	最高賃金	7,000	7,000			9,500	9,000		6,000
	最低賃金	7,000	6,000			8,000	7,000		6,000
	平均賃金	7,000	6,740			8,834	7,919		6,000
7	最高賃金	8,000	7,300		8,000	11,200	9,500		6,000
	最低賃金	7,000	6,300		8,000	8,500	8,000		6,000
	平均賃金	7,325	6,890		8,000	9,846	8,357		6,000
8	最高賃金								
	最低賃金								
	平均賃金								
9	最高賃金								
	最低賃金								
	平均賃金								
10	最高賃金	7,800				10,000	9,000		
	最低賃金	7,800				7,000	8,500		
	平均賃金	7,800				9,000	8,875		
11	最高賃金	8,000	7,000	8,000	8,000	9,600	9,000		
	最低賃金	7,300	6,000	8,000	8,000	8,300	9,000		
	平均賃金	7,625	6,731	8,000	8,000	8,867	9,000		
12	最高賃金	8,000	7,800		8,000	9,000	9,000		
	最低賃金	7,000	6,000		8,000	8,500	8,300		
	平均賃金	7,500	6,900		8,000	8,750	8,575		
57 1	最高賃金	7,700	9,000	10,000	8,000	9,000	8,500		
	最低賃金	7,300	7,000	8,000	8,000	8,000	6,500		
	平均賃金	7,420	7,719	8,667	8,000	8,667	8,000		
2	最高賃金	7,500	8,000	10,000		11,000	9,000		
	最低賃金	7,000	6,300	9,000		8,000	7,500		
	平均賃金	7,313	7,393	9,500		9,114	8,867		
3	最高賃金	8,000	9,000			10,500	8,500		
	最低賃金	7,300	6,300			8,500	8,500		
	平均賃金	7,588	7,100			9,050	8,500		

状 況 (昭和56年度)

「窓口紹介関係」  
(単位 円)

造船機	配管工	造船機	配管工	見習	サンダー掛	グライン グー掛	梱包積卸	玉掛工	玉見掛工	見習	警備員	その他	炊事人	飯代
							8,000 7,000 7,500				5,300 5,300 5,300	7,000 (林業) 6,500 (食品) 6,750	8,143 3,500 4,787	1,500 500 1,087
9,500	8,500												5,616	2,000
8,500	8,500												3,694	500
9,000	8,500												4,601	1,076
	8,000 8,000 8,000										6,500 5,300 5,900	7,000 (林業) 7,000 7,000	4,571 3,500 4,184	1,500 1,000 1,066
9,500	9,500	8,300						7,000					4,643	1,500
9,500	8,000	7,000						7,000					3,929	900
9,500	8,750	7,650						7,000					4,449	1,124
														1,300
														1,000
														1,088
														1,700
														500
														1,086
													5,000	1,700
													4,200	500
													4,633	1,103
									7,000 6,500 6,750	5,300 5,300 5,300	6,500 (食品) 6,500 6,500	5,800 5,000 5,160	1,500 800 1,082	
									8,000 6,500 7,000	5,300 5,300 5,300	6,500 (食品) 6,500 6,500	5,000 5,000 5,000	1,700 800 1,109	
		8,000 7,300 7,650	8,000 8,000 8,000								5,300 5,300 5,300	7,500 (建設工) 6,800 (食品) 7,033	4,600 4,000 4,450	1,500 1,000 1,121
		7,000 7,000 7,000	6,200 6,200 6,200	7,800 7,500 7,700							5,300 5,300 5,300	7,500 (建設工) 6,800 (食品) 7,220	5,000 4,200 4,467	1,500 1,000 1,123
		8,500 8,500 8,500		7,500 7,500 7,500							5,300 5,300 5,300		5,800 5,000 5,571	1,500 800 1,116

期 間 雇 用 賃 金

月	職 種 賃 金	建	建	土	夜	石	ブ	レ	配	配	鉄
		築	士	工	勤	積	積	積	管	手	筋
		雑	雑			工	工	工	工	工	工
		役	役								
56	最高賃金	7,000	7,300	9,500							8,000
	最低賃金	6,000	6,000	6,000							8,000
	平均賃金	6,450	6,408	7,254							8,000
4	最高賃金	6,500	6,500	7,200							
	最低賃金	6,500	6,000	6,000							
	平均賃金	6,500	6,250	6,540							
5	最高賃金	6,500	7,200	9,500							
	最低賃金	6,500	6,000	6,500							
	平均賃金	6,500	6,570	7,060							
6	最高賃金	6,500	7,500	8,000	10,000		7,000				9,500
	最低賃金	6,500	6,000	7,700	9,000		6,000				9,500
	平均賃金	6,500	6,955	7,940	9,500		6,750				9,500
7	最高賃金	6,500	8,000	9,500	10,000						8,000
	最低賃金	6,000	6,000	6,500	10,000						
	平均賃金	6,400	6,792	7,209	10,000						
8	最高賃金	7,000	8,000	9,500							9,000
	最低賃金	6,000	6,000	6,200							8,000
	平均賃金	6,500	6,043	7,042							8,333
9	最高賃金	7,500	8,600	13,000							11,000
	最低賃金	6,500	6,000	6,500							8,000
	平均賃金	6,722	6,724	7,323							9,750
10	最高賃金	7,000	9,000	9,500	8,000		8,000			7,000	10,000
	最低賃金	6,300	6,000	6,000	8,000		8,000			7,000	8,000
	平均賃金	6,560	6,733	7,095	8,000		8,000			7,000	9,125
11	最高賃金	7,500	8,000	9,000							
	最低賃金	6,500	6,000	6,200							
	平均賃金	6,770	6,915	7,105							
12	最高賃金	7,000	8,000	9,000							11,000
	最低賃金	6,500	6,000	6,500							9,000
	平均賃金	6,600	6,624	7,200							10,000
57	最高賃金	7,000	8,000	8,500							8,000
	最低賃金	6,500	6,000	6,500							8,000
	平均賃金	6,545	6,776	7,103							8,000
1	最高賃金	7,000	9,000	9,500	9,000						9,000
	最低賃金	6,300	6,000	6,500	9,000						8,000
	平均賃金	6,547	6,738	7,226	9,000						8,667
2	最高賃金	7,000	9,000	9,500							
	最低賃金	6,300	6,000	6,500							
	平均賃金	6,547	6,738	7,226							
3	最高賃金	7,000	9,000	9,500							
	最低賃金	6,300	6,000	6,500							
	平均賃金	6,547	6,738	7,226							

状 況 (昭和56年度)

「相 対」  
(単位 円)

鉄手 筋 工許	解 体 工	仮 枠 大 工	仮 手 枠 大 工許	仮 バ ラ 枠 シ	鳶 職	鳶 職 手 許	左 官 工	作(普) 業運 転兼 手	大 運 転 型 手	重 機 才 ペ
8,000		11,000	7,000		10,000			9,500	10,000	
8,000		11,000	7,000		10,000			7,800	9,000	
8,000		11,000	7,000		10,000			8,460	9,334	
				8,500	9,000					
				8,500	9,000					
				8,500	9,000					
9,000	8,500				10,000			7,800		
9,000	8,500				10,000			7,800		
9,000	8,500				10,000			7,800		
10,500		14,000	9,000	8,000	11,000	8,000		8,500		
8,500		10,000	9,000	8,000	11,000	8,000		7,500		
9,333		9,600	9,000	8,000	11,000	8,000		7,975		
10,000		14,000	9,000	8,500	11,000			8,000		
8,000		13,000	9,000	8,000	10,000			7,500		
9,250		13,800	9,000	8,250	10,667			7,829		
10,000		14,000		8,500	11,000			10,000	9,000	9,000
8,000		8,000		8,500	10,000			7,500	9,000	8,000
9,071		13,167		8,500	10,500			8,290	9,000	8,667
11,000		14,000	7,500	9,000	11,000			9,000	9,500	9,000
8,000		10,000	7,500	7,000	10,000			7,500	9,000	9,000
9,071		12,750	7,500	8,167	10,400			8,267	9,250	9,000
10,000		13,000		11,000	13,000			8,000	8,000	10,000
8,000		13,000		7,000	10,000			8,000	8,000	10,000
9,333		13,000		8,400	11,200			8,000	8,000	10,000
		14,000		8,500	11,000			8,500	8,500	10,000
		14,000		8,500	11,000			7,500	7,000	9,000
		14,000		8,500	11,000			8,000	7,750	9,500
		10,000		8,000	11,000			9,000		8,500
		10,000		8,000	10,000			7,500		8,000
		10,000		8,000	10,500			7,958		8,250
8,500		12,000		8,000	11,000			10,000	9,000	
8,000		12,000		8,000	9,000			7,500	8,000	
8,125		12,000		8,000	10,000			8,152	8,625	

期 間 雇 用 賃 金 状 況 ( 昭 和 5 6 年 度 )

月	職 種 賃 金	工 員 手 許	会 社 雑 役	製 缶 工	製 見 缶 習	溶 接 工	溶 手 接 工 許	プ レ ス 工	プ レ 見 ス 工 習
56 4	最高賃金		7,000						
	最低賃金		5,000						
	平均賃金		6,000						
5	最高賃金								
	最低賃金								
	平均賃金								
6	最高賃金	7,000	6,500			7,000			
	最低賃金	7,000	6,500			7,000			
	平均賃金	7,000	6,500			7,000			
7	最高賃金								
	最低賃金								
	平均賃金								
8	最高賃金		7,500						7,000
	最低賃金		7,000						7,000
	平均賃金		7,250						7,000
9	最高賃金	7,100	6,500						
	最低賃金								
	平均賃金								
10	最高賃金	7,500	9,000			9,000			
	最低賃金	7,000	6,500			7,000			
	平均賃金	7,167	7,500			8,000			
11	最高賃金	8,000	7,100			9,000			
	最低賃金	7,000	5,500			7,000			
	平均賃金	7,250	6,411			8,125			
12	最高賃金	8,000	7,000			7,000			
	最低賃金	7,000	6,000			7,000			
	平均賃金	7,500	6,400			7,000			
57 1	最高賃金	7,000	6,500			7,500			
	最低賃金	6,500	6,500			7,000			
	平均賃金	6,750	6,500			7,250			
2	最高賃金	7,500	6,500			9,000			
	最低賃金	7,000	6,500			9,000			
	平均賃金	7,250	6,500			9,000			
3	最高賃金	7,000				8,500	7,000		
	最低賃金	6,500				7,500	7,000		
	平均賃金	6,833				8,000	7,000		



「相対」  
(単位 円)

造船重機	配管工	造船重機 配管工習	見習 サンダー掛 グラインダー掛	梱包積卸	玉掛工	見習 玉掛工	警備員	その他	炊事人	飯代
										1,200
										1,000
										1,044
										1,200
										1,000
										1,062
				8,300						1,200
				8,000						1,000
				8,200						1,095
										1,200
										1,000
										1,092
										1,500
										1,000
										1,087
								(本船大工)		1,200
								15,500		1,000
								15,500		1,087
										1,300
										900
										1,092
										1,300
										1,000
										1,100
										1,300
										1,000
										1,109
					7,500					1,200
					7,500					1,000
					7,500					1,109
										1,300
										1,000
										1,196
					7,500					1,300
					7,500					1,000
					7,500					1,113