

---

西成地域 日雇労働者の

就労と福祉のために

---

第19号

55年度事業の報告

---

財団法人 西成労働福祉センター

②

も く じ

◇ あいりん地区周辺図	表紙裏
はじめに	
1. センター設立主旨・組織	1
(1) 寄付行為	1
(2) 役員名簿	2
(3) 組織図	3
2. 職業紹介の事業（就労のあっせん）	4
(1) 日雇現金仕事の紹介	4
(2) 期間雇用および一般常用の紹介	17
(3) 日雇労働者年令別一覧表	22
3. 就労正常化の事業	23
(1) 求人事業所の登録	23
(2) 就労正常化促進特別指導	27
(3) 無届求人指導	29
(4) 求人開拓状況	30
(5) 窓口紹介者の就労調査状況	31
4. 労働相談事業	32
(1) 労働相談・取扱状況	32
(2) 労働相談・終結状況	32
(3) 条件違反を伴う相談 取扱状況	32
(4) 生活相談等その他	32
(5) 関係事業所・就労現場分布	36
(6) 労働基準監督署への申告	41
(7) 労働相談の内容	43
(8) 終結に至るまでの日数・相談回数	49

5. 労働災害に関する相談と休業補償給付の立替貸付事業……	5 5
(1) 労働災害に関する相談……	5 5
(2) 休業補償給付の立替貸付……	5 6
(3) 債権管理……	5 7
(4) 立替労働者の実態……	5 8
6. 生活・医療・家庭・身上相談……	6 7
(1) 短期宿泊紹介と生活援助……	6 9
(2) 病床見舞金品の給付……	7 0
(3) たずね人の相談……	7 1
(4) 来信物の取扱い・電話貸付……	7 2
(5) 医療相談……	7 4
7. 日雇健康保険……	7 7
8. 日雇労働者福利厚生措置事業……	7 8
9. 広報活動……	7 8
10. 将棋愛好者のつどい……	7 8
センターだより……	最終ページ

## ご あ い さ つ

当財団法人、西成労働福祉センターは、昭和36年8月1日の第一次釜ヶ崎事件を契機に、地区労働者の就労の正常化と生活の安定をはかる役割を担って、官民一体となり幅広くこの任にあたる組織として昭和37年10月1日に設立されたもので、以来、19年目を迎えております。

この間、関係行政機関をはじめ地域の各種団体各位のご援助とご協力にはぐくまれ、当センターに課せられた目的を不十分ながら果してまいったものであり、ここに昭和55年度年報誌上ではありますが、厚く御礼を申し上げます。

毎年発行いたしております年報に目をとおしてまいりますと、その年々の社会経済情勢を反映した地区労働者の就労状況・形態などが浮びあがり地区労働者の生活が生々しく再現されております。さらに、この地区を基盤とした多数の労働者の動向は、変化する社会経済動向とともに、新たな労働市場に関する問題点や労働福祉に関する問題点など、複雑多岐にわたる問題をも我々に提起をしてくれております。

今や、あいりん地区の労働者は、大阪のみならず近畿全域にわたる産業経済の重要な労働力の担い手となっている現状に鑑みてみましても、益々近代的労働市場の育成と、労働福祉の増進により一層努力する必要を痛感する次第であります。

昭和55年度の雇用状況は、事業報告でも詳述しておりますが、政府の公共投資一部抑制策の影響を受け景気にかげりが出始め、昭和50年以来年々上昇傾向であったものが5年ぶりに下降をみせはじめております。

今後、経済情勢の厳しさも予想される所であり、関係諸機関の一層のご尽力ご協力をお願い申し上げるとともに、特に産業界各位の当地区労働者に対する温いご理解とご援助を強くお願い申し上げます。

最後に当センターに対しましても今後とも一層のご指導・ご鞭達をお願い  
申し上げます。

昭和56年7月

財団法人 西成労働福祉センター

理事 仲 谷 幾 夫

# 1, 財団法人西成労働福祉センター設立主旨・組織

## (1) 寄附行為 (抜萃)

### 第 1 章 総 則

#### (名 称)

第 1 条 この法人は、財団法人西成労働福祉センターと称する。

#### (事務所の所在地)

第 2 条 この法人は、事務所を大阪市西成区萩之茶屋 1 丁目 8 番 4 4 号に置く。

#### (目 的)

第 3 条 この法人は、職業の不安定な者が多数居住している特定の地域における労働者の職業の安定を図るとともに、これらの者の福祉の増進に努め、もって労働者の生活の向上に資することを目的とする。

#### (事 業)

第 4 条 この法人は、前条の目的を達成するため、次の事業を行う。

- (1) 労働大臣の許可を得て行う無料の職業紹介事業
- (2) 職業に関する相談及び指導
- (3) 労働者のための福利厚生事業
- (4) その他、この法人の目的を達成するために必要な事業



(3) 組織表

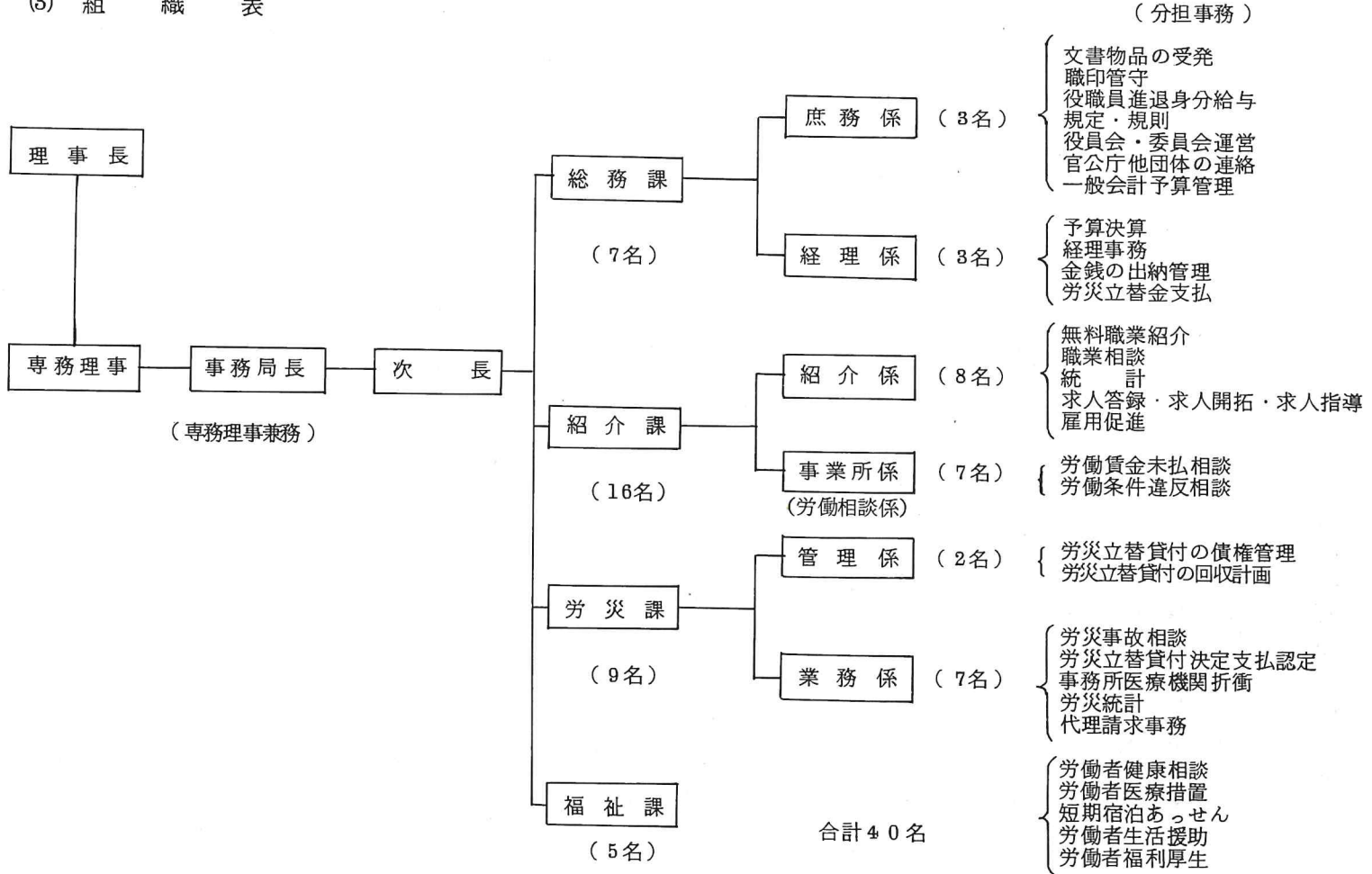



## 2. 職業紹介事業（就労のあっせん）

### (1) 日雇現金仕事の紹介

日雇現金仕事の職業紹介の方法は、センターに届け出た求人条件をもとに、求人者と求職者がセンター寄場内で、直接話し合っ、雇用関係の成立をはかるとい、相対方式を採用している。日雇就労数は50年を底として公共投資増など政府の景気対策が進む中で年々増大し、54年度の建設業への地区労働者の就労数はセンター創立以来の最高となった。

しかし、55年度に入ると、物価対策上とられた政府の公共投資上半期発注抑制策もあって、景気にかげりが見え始め、地区日雇労働需要は5年ぶりに下降をみせた。55年度の日雇紹介数は、72,293件、704,202名で、前年度より8.7%の減少となった。

就労数を産業別にみると、建設業の占める割合が依然として高く、全体の86.8%、60,516件、610,971名で、前年比11.4%の減少となった。製造業は、造船の景気の回復もあって就労数が増え、全体の8.6%、7,192件、60,692名で前年比37.6%の増となった。運輸業は荷役の近代化・機械化が進む中で、減少傾向が続き、全体の4.6%、4,585件、32,539名で、前年比14.6%の減となった。

年度別・産業別・現金求人（就労）状況

年度	産業		産業別 百分比	建設業		産業別 百分比	製造業		産業別 百分比
	運輸業			件数			件数		
昭和 45年度	件数	9,219 件	%	21,690 件	%	16,391 件	%	40.2	
	人員	68,509	11.5	287,863	48.3	239,680			
46	件数	10,026	14.2	25,252	54.1	13,364	31.7		
	人員	83,451		318,630		186,445			
47	件数	11,011	11.2	45,895	60.0	18,112	28.6		
	人員	88,180		473,515		225,298			
48	件数	6,770	9.6	33,711	57.4	15,872	33.0		
	人員	58,922		352,819		202,963			
49	件数	4,782	13.8	14,281	49.2	11,284	37.0		
	人員	65,688		234,600		176,373			
50	件数	4,732	20.6	12,380	46.3	8,151	33.1		
	人員	62,503		140,258		100,487			
51	件数	4,832	14.2	18,117	64.8	7,500	21.0		
	人員	54,641		249,433		80,907			
52	件数	4,993	7.9	38,052	81.8	5,976	10.3		
	人員	44,076		455,635		57,283			
53	件数	4,269	7.3	45,467	86.6	4,268	6.1		
	人員	43,277		512,044		36,288			
54	件数	4,640	4.9	62,799	89.4	5,366	5.7		
	人員	38,116		689,270		44,103			
55	件数	4,585	4.6	60,516	86.8	7,192	8.6		
	人員	32,539		610,971		60,692			

合 計	45年度 を100 とした 指 数	平均求人 件数・求人数	最高求人数		最低求人数		AM 800 残 留 推 定 数
			月 日	人 員	月 日	人 員	
47,300 件	%	131 件	月日	人	月日	人	人
596,052	100	1,651	10. 1	3,822	12.30	105	147,700
48,642	99	135	3.23	3,275	1.4	172	170,200
588,526		1,630					
75,018	132	207	3.7	3,525	1.4	109	209,450
786,993		2,174					
56,353	103	156	5.12	3,280	1.6	21	199,450
614,704		1,703					
30,347	80	84	6.14	2,250	8.17	32	160,470
476,661		1,320					
25,263	51	70	3.24	1,770	1.4	17	162,910
303,248		840					
30,449	84	1,066	3.15	2,559	1.4	98	172,400
384,981	65						
49,021	94	135	3.15	3,803	1.4	33	176,050
556,994		1,543					
54,004	99	150	3.8	3,186	6.4	80	193,800
591,609		1,639					
72,805	129	202	3.18	3,813	1.6	99	219,750
771,489		2,137					
72,293	118	201	3.19	3,837	8.17	96	222,900
704,202		1,956					

昭和53年度～昭和55年度  
日雇（現金）月別求人（就労）数

月	業種 年度	運 輸		建 設		製 造 そ の 他		合 計		残留者数 (推定)
		件 数	人 数	件 数	人 数	件 数	人 数	件 数	人 数	
4	55	403件	3,250人	5,308件	65,394人	549件	4,380人	6,260件	73,024人	16,500人
	54	378	3,501	4,602	51,113	301	2,764	5,281	57,378	19,400
	53	333	3,618	3,816	43,417	388	2,651	4,537	49,686	17,850
5	55	385	2,898	3,744	40,219	508	4,331	4,637	47,448	25,300
	54	379	3,507	3,747	39,550	292	2,714	4,418	45,771	21,800
	53	384	4,209	2,032	23,918	403	3,248	2,819	31,375	17,900
6	55	355	2,511	3,528	35,687	473	4,917	4,356	43,115	25,600
	54	402	3,670	2,748	27,812	281	2,462	3,431	33,944	22,600
	53	403	4,239	2,228	25,426	443	3,534	3,074	33,199	16,000
7	55	396	2,833	4,331	39,417	521	5,768	5,248	48,018	24,800
	54	396	3,421	4,647	46,909	409	3,359	5,452	53,689	23,000
	53	409	4,215	3,486	39,941	430	3,508	4,325	47,664	19,300
8	55	392	2,712	4,859	43,116	484	4,567	5,735	50,395	21,100
	54	407	3,242	5,310	57,506	488	4,255	6,205	65,003	22,800
	53	360	3,384	3,651	39,931	387	3,323	4,398	46,638	17,600
9	55	409	2,961	5,260	53,648	526	4,732	6,195	61,341	20,500
	54	374	2,840	5,422	57,889	468	3,703	6,264	64,432	21,200
	53	337	3,304	3,921	43,091	339	3,012	4,597	49,407	16,800

10	55	451	3,372	6,108	65,354	676	5,733	7,235	74,459	18,900
	54	412	3,171	6,453	71,795	561	4,481	7,426	79,449	18,800
	53	347	3,405	4,215	46,040	328	2,864	4,890	52,309	16,800
11	55	391	2,770	6,370	66,139	626	5,236	7,387	74,145	17,100
	54	365	2,799	6,389	69,564	538	4,154	7,292	76,517	17,000
	53	338	3,266	4,492	47,036	320	2,763	5,150	55,065	15,300
12	55	416	2,936	6,326	57,514	720	5,622	7,462	66,072	10,250
	54	388	2,891	6,417	67,098	537	4,111	7,342	74,100	12,850
	53	338	3,204	4,458	47,811	306	2,669	5,102	53,684	12,850
1	55	314	2,068	3,787	31,492	584	4,386	4,685	37,946	10,500
	54	345	2,511	4,712	49,764	446	3,594	5,503	55,869	12,500
	53	296	3,198	3,053	34,544	279	2,673	3,628	40,415	11,700
2	55	323	2,029	4,664	42,816	674	4,877	5,661	49,722	13,450
	54	386	3,200	6,102	70,119	480	3,921	6,968	77,240	11,800
	53	329	3,350	4,222	49,434	307	2,856	4,858	55,640	14,000
3	55	350	2,199	6,231	70,175	851	6,143	7,432	78,517	18,900
	54	408	3,363	6,250	80,151	565	4,585	7,223	88,099	16,000
	53	395	3,895	5,893	69,455	338	3,187	6,626	76,537	17,700
合	55	4,585	32,539	60,516	610,971	7,192	60,692	72,293	704,202	222,900
	54	4,640	38,116	62,799	689,270	5,366	44,103	72,805	771,489	219,750
計	53	4,269	43,287	45,467	512,044	4,268	36,288	54,004	591,619	193,800

日雇（現金）運輸業職種別求人（就労）数

（単位 人）

職 種 月	積込 入出庫	普通 運転手	大型 運転手	フォーク リフト 運転手	特殊 運転手	上乘 助手	雑役	凍魚 仕分け	船内 荷役	荷造 梱包	その他	合計
昭和55年 4月	2,021	2			4	548	350	325				3,250
5月	1,692					537	190	379				2,798
6月	1,342	2				509	200	458				2,511
7月	1,556				1	547	216	486	24		3	2,833
8月	1,451	17			10	488	192	506	48			2,712
9月	1,781					460	192	480	48			2,961
10月	1,807	1				496	208	288	52	520		3,372
11月	1,433					440	184	207		460	46	2,770
12月	1,503					469	190	226		502	46	2,936
昭和56年 1月	1,007					425	115	138		383		2,068
2月	1,225					206	115	138		345		2,029
3月	1,313					227	125	159		375		2,199
昭和55年度 計	18,131	22			15	5,352	2,277	3,790	172	2,585	95	32,439
前年 計	23,399	26	3	4		6,114	5,146	3,045	342		37	38,116

日雇（現金）建設業職種別求人（就労）数

（単位 人）

職 種 月	土 建	仮 大		左	石	ブ	鉄	熔	大	鉄	屋	レ	ハ	(普)	(大)	(重)	夜	オ	そ	合	
	工 築 ・ 雑 片 役 付	粹 パ ラ シ 工	鷹	官	積	ック 積	筋 ・ 鉄 骨	接	工 ・ 左 官 手 元	筋 手 元	根 手 元	レー キ マ ン	ッ リ	運 転 手	運 転 手	オ ペ 勤	ール ナ イ ト	の 他	計		
昭和55年 4月	59,969	1,047	194	1,061	220	1	4	205	9	20	1,833	210	4	1	534	47	8	18	9	65,394	
5月	37,004	637	86	534	11		1	303	4		1,274	123	11	2	211	14	4			40,219	
6月	31,469	322	165	652	12	13		355	19		2,188	189	5		279	16	3			35,687	
7月	33,683	587	359	1,173	76	40		532	41	160	2,131	168			463	1	3			39,417	
8月	36,760	686	364	1,174	138	36		600	44	220	2,269	200	17	9	556	39	4			43,116	
9月	45,364	940	600	1,340	98	21	2	913	35	210	3,232	210	41	2	603	30	5		2	53,648	
10月	56,315	970	522	1,815	80	21		1,076	39	232	3,138	192	18		838	28	9		61	65,354	
11月	57,594	1,026	545	1,482	56	5	1	942	104	337	2,935	156	16		874	50	5	8	3	66,139	
12月	57,072	1,229	439	1,153	66	9		718	41	295	2,322	154	8		952	48	7		1	57,514	
昭和56年 1月	27,223	639	257	551	82	9		311	13	133	1,478	144	5		492	38	16		1	31,492	
2月	38,562	343	296	721	57		3	350	19	313	1,310	168		3	615	41	15			42,816	
3月	64,460	385	530	997	75	13	6	405	19	234	1,777	180	10	18	880	67	13		6	70,175	
昭和55年 計	538,475	8,861	4,407	12,653	971	168	17	6,710	387	2,254	25,887	2,094	135	35	7,297	419	92	26	83	610,971	
前 年 比	599,392	14,635	8,943	14,849	2,207	24	48	2,173	774	1,170	36,823	1,591	31	45	5,590	519	170	6	155	75	639,270

日雇（現金製造業職種別求人（就労）数

（単位 人）

職 種 月	工 会 員 社 手 雑 元 役	溶 接	玉 掛	荷 梱 造 包	ス タ ン プ 灰 出 し レ ン ガ ガ ラ 出 し	造 船 船 底	船 内 掃 除	運 搬 積 卸 し	各 職 種 人 手 元	(管) 運 転 手	夜 勤	オ ー ル ナ イ ト	そ の 他		合 計
昭和55年 4月	2,242	1		330	770	120	637	200					80		4,380
5月	2,547			335	468	115	580	200					86		4,331
6月	3,267			350	245	150	609	184		1			111		4,917
7月	3,621	5		368	461	123	933	162					100		5,768
8月	2,414			312	699	71	842	145					84		4,567
9月	2,375	5		312	504	69	1,108	166					91	102	4,732
10月	2,681			338	465	69	1,363	337					100	380	5,733
11月	2,772	4		341	341	48	1,245	386	3				96		5,236
12月	2,907			390	389	50	1,327	382					100	77	5,622
昭和56年 1月	2,268	1		330	392	42	946	281					84	42	4,386
2月	2,495	3		353	397	49	1,062	334	38				92	54	4,877
3月	2,958	5	6	375	626	153	1,432	376	48				101	63	6,143
昭和55年度 計	32,547	19	6	4,134	5,757	1,059	12,084	3,153	89	1			1,125	718	60,692
前 年 計	20,060	8	34	3,739	8,192	2,149	6,066	2,538		14	240	205	858		44,103



昭和55年度 運輸業日雇(現金)職種別賃金状況

(単位 円)

月	職 種 賃 金	積入 卸出 し庫	普運 転 通手	大運 転 型手	フリ 運 転 手	特運 転 殊手	上 乗 助 手	雑 役	凍仕 分 魚け	船 内 荷 役	荷 造 梱 包	そ の 他
4	賃金(最高) // (最低) 金 平均賃金 前年	9,500 6,000 6,812 6,220	7,500 7,500 7,500 6,940			8,000 8,000 8,000	6,500 5,500 6,000 6,000	4,650 4,650 4,650 4,450	6,000 6,600 6,660 6,500			
5	賃金(最高) // (最低) 金 平均賃金 前年	10,000 6,000 6,899 6,240					6,500 5,500 6,176 5,980	4,650 4,650 4,650 4,450	6,600 6,600 6,600 6,500			
6	賃金(最高) // (最低) 金 平均賃金 前年	10,000 6,000 7,063 6,260	7,000 7,000 7,000				7,000 6,000 6,490 6,000	4,650 4,650 4,650 4,480	6,600 6,600 6,600 6,500			
7	賃金(最高) // (最低) 金 平均賃金 前年	10,000 6,000 7,048 6,360				10,000 10,000 10,000	7,000 6,000 6,500 6,000	4,650 4,650 4,650 4,550	6,600 6,600 6,600 6,500	6,500 6,500 6,500		8,000 8,000 8,000
8	賃金(最高) // (最低) 金 平均賃金 前年	10,000 6,000 7,034 6,540	8,000 7,000 7,765 7,330			10,000 10,000 10,000	8,000 6,000 6,596 6,000	4,650 4,650 4,650 4,550	6,600 6,600 6,600 6,500	6,500 6,500 6,500		
9	賃金(最高) // (最低) 金 平均賃金 前年	10,000 6,000 7,349 6,600					7,000 6,000 6,480 6,000	4,650 4,650 4,650 4,650	6,600 6,600 6,600 6,500			6,500 6,500 6,500
10	賃金(最高) // (最低) 金 平均賃金 前年	10,000 6,000 7,412 6,650	7,000 7,000 7,000				7,000 6,000 6,500 6,000	4,650 4,650 4,650 4,650	7,500 7,000 7,394 6,500	6,500 6,500 6,500 7,000		6,600 6,600 6,600
11	賃金(最高) // (最低) 金 平均賃金 前年	10,000 6,000 7,477 6,810					7,000 6,000 6,500 6,000	4,650 4,650 4,650 4,650	7,500 7,500 7,500 6,500		6,600 6,600 6,600	6,500 6,500 6,500
12	賃金(最高) // (最低) 金 平均賃金 前年	10,000 6,000 7,369 6,770					7,000 6,000 6,423 6,020	4,650 4,650 4,650 4,650	7,500 7,500 7,500 6,500		6,600 6,600 6,600	6,500 6,500 6,500
1	賃金(最高) // (最低) 金 平均賃金 前年	10,000 6,000 6,953 6,840					8,000 7,000 7,031 6,040	4,650 4,650 4,650 4,650	7,500 7,500 7,500 6,570		6,600 6,600 6,600	
2	賃金(最高) // (最低) 金 平均賃金 前年	10,000 6,000 6,805 6,790					8,000 7,000 7,489 6,000	4,650 4,650 4,650 4,650	7,500 7,500 7,500 6,600		6,600 6,600 6,600	
3	賃金(最高) // (最低) 金 平均賃金 前年	10,000 6,000 6,861 6,800					8,000 7,000 7,510 6,000	4,650 4,650 4,650 4,650	7,500 7,500 7,500 6,600		6,600 6,600 6,600	

昭和55年度 建設業日雇（現金）職種別賃金状況

月	職 種 賃 金	土	建	仮	大	鳶	左	溶	鉄	ブ	鉄	(普)
		工	築 雑 片 役付	バ ラ 枠シ	工		官	接	鉄 骨 筋	ロ 多 積	筋 手 元	運 転 手
4	賃金(最高)	9,000	9,000	11,000	13,000	13,000	11,000	9,000	9,000	12,000	9,000	10,000
	"(最低)	5,600	5,600	6,700	9,500	9,000	8,000	7,500	8,000	8,000	7,500	6,500
	平均	6,612	5,893	7,742	11,804	10,460	9,712	8,100	8,875	9,333	8,228	7,476
	前年	5,920	5,550	6,540	10,760	8,620	9,620	8,710	7,920	8,333	7,350	7,200
5	賃金(最高)	10,000	7,500	11,000	13,000	15,000	12,000	9,000	8,500	7,500	9,000	9,000
	"(最低)	6,000	5,500	6,700	9,000	8,500	8,000	8,000	8,000	7,500	7,000	7,000
	平均	6,519	6,006	7,746	11,021	10,093	9,214	8,667	8,850	7,500	8,196	7,367
	前年	5,970	5,590	6,710	10,330	8,600	8,890	7,170	7,750	8,670	7,250	7,070
6	賃金(最高)	8,000	7,500	11,000	15,000	11,500	11,000	10,000	9,000		10,000	9,000
	"(最低)	6,000	5,700	6,700	9,000	8,500	8,000	8,000	8,000		8,000	7,000
	平均	6,438	6,019	9,184	11,065	10,305	8,500	8,455	8,526		8,813	7,570
	前年	5,940	5,590	6,950	10,290	8,890	8,570	7,580	7,800		7,300	7,040
7	賃金(最高)	10,000	7,500	10,000	13,000	13,000	13,000	9,000	10,000		10,000	10,000
	"(最低)	5,900	5,700	6,700	9,000	9,000	8,000	8,000	8,000		7,000	7,000
	平均	6,462	6,301	7,558	11,292	10,359	9,906	8,045	8,236		8,490	9,471
	前年	5,950	5,590	6,980	10,530	9,030	8,640	7,730	7,940		7,520	7,090
8	賃金(最高)	9,000	7,500	10,500	15,000	13,000	13,000	8,000	11,000		10,000	10,500
	"(最低)	6,000	5,800	6,500	9,000	9,000	7,500	7,500	8,000		7,000	7,000
	平均	6,606	5,941	7,732	11,215	10,382	10,253	7,646	8,364		8,554	7,717
	前年	5,990	5,610	7,040	10,990	9,180	9,300	7,980	7,900		7,600	7,010
9	賃金(最高)	9,000	7,500	10,500	14,000	13,000	13,000	12,000	10,000	13,000	10,000	10,500
	"(最低)	6,000	5,800	7,500	9,000	9,000	9,000	7,500	8,000	13,000	7,500	7,000
	平均	6,606	6,267	8,272	11,900	10,383	10,788	8,214	8,667	13,000	8,752	7,616
	前年	6,020	5,660	7,300	10,960	9,300	9,540	7,600	7,920	9,500	7,750	7,060
10	賃金(最高)	9,000	7,500	10,500	14,000	13,000	13,000	10,000	9,000		10,000	10,500
	"(最低)	6,000	6,000	6,700	10,000	9,000	9,000	7,500	7,800		7,000	7,000
	平均	6,376	6,281	7,944	11,949	10,309	9,664	8,197	8,683		8,431	7,717
	前年	6,090	5,730	7,640	11,400	9,490	9,740	7,260	8,270		7,930	7,090
11	賃金(最高)	9,000	7,500	12,000	15,000	13,000	12,000	10,000	9,000	8,500	9,000	9,300
	"(最低)	6,000	6,000	7,500	9,000	9,000	9,000	7,500	7,000	8,500	7,000	7,000
	平均	6,628	6,255	8,160	11,921	10,408	10,696	8,058	8,643	8,500	8,538	7,517
	前年	6,170	5,760	7,400	12,170	9,620	9,630	7,470	8,680	7,500	7,970	7,210
12	賃金(最高)	9,000	7,500	12,000	14,000	13,000	12,000	8,000	9,000		9,000	9,500
	"(最低)	6,000	6,000	7,000	11,000	9,000	9,000	8,000	8,000		7,000	7,000
	平均	6,645	6,405	8,067	11,812	10,105	11,000	8,000	8,746		8,080	7,240
	前年	6,210	5,800	7,440	12,580	10,210	9,730	7,270	8,850			
1	賃金(最高)	10,000	7,500	10,000	15,000	11,000	12,000	8,500	12,000		9,000	9,500
	"(最低)	6,000	6,000	7,500	10,000	9,000	8,500	7,500	8,000		7,000	7,000
	平均	6,659	6,478	7,700	12,241	10,269	10,293	8,071	8,905		8,295	7,677
	前年	6,170	5,830	7,610	12,400	10,150	9,330	9,000	8,850		8,130	7,250
2	賃金(最高)	9,000	7,500	9,000	15,000	11,500	12,000	10,000	10,000	12,000	10,000	9,500
	"(最低)	6,000	6,000	6,000	9,000	9,000	10,000	8,000	7,000	9,000	7,000	7,000
	平均	6,660	5,895	7,585	12,265	10,277	10,882	8,346	9,134	10,667	8,610	7,791
	前年	6,210	5,880	7,990	12,270	10,200	9,640	8,100	8,890	9,500	8,220	7,330
3	賃金(最高)	9,000	7,500	11,000	15,000	13,000	12,000	10,000	11,000	10,000	10,000	9,500
	"(最低)	6,000	6,000	7,500	10,000	9,000	8,000	7,500	8,000	9,000	7,000	7,500
	平均	6,736	6,072	7,863	12,284	10,582	10,492	8,615	9,693	9,800	8,660	7,790
	前年	6,360	5,910	8,590	11,260	10,440	9,500	8,270	9,000	8,640	8,200	7,450

(単位 円)

(大 運 転 手)	(重 オ ベ)	オナ イ ルト (土工)	屋 根 手 元	大左 官 手 元	ハ ッ リ	レ ー キ マ ン	コ ボ チ	石 屋	タ イ ル 工	そ の 他
10,000 8,000 8,174 7,800	10,000 8,000 8,875 8,000	15,000 15,000 15,000 13,250	9,000 9,000 9,000	7,000 7,800 7,800	8,000 8,000 8,000	15,000 9,000 11,000 10,000	7,000 7,000 7,000 8,500	15,000 15,000 15,000 10,000	11,000 11,000 11,000	
9,000 7,000 8,300 7,970	8,500 8,000 8,375 8,400		9,000 9,000 9,000 9,000		9,000 9,000 9,000 7,000	10,000 10,000 10,000 10,330				
9,000 8,000 8,667 7,560	10,000 9,000 9,333 8,330		9,000 9,000 9,000 9,000			11,000 10,000 10,250		13,000 8,000 12,286 8,000		
10,000 10,000 10,000 7,980	9,000 8,500 8,667 8,140		9,000 9,000 9,000 9,000	7,000 7,000 7,000 8,000				13,000 13,000 13,000		
10,500 7,500 8,295 8,090	10,000 8,000 9,000 8,430		9,000 9,000 9,000	7,000 7,000 7,000 7,540	13,000 9,000 9,333 7,000	13,000 10,000 11,667		13,000 13,000 13,000		
9,000 8,000 7,833 8,130	10,000 8,000 8,900 9,170		9,000 9,000 9,000 9,000	7,000 7,000 7,000 8,000		13,000 10,000 12,304 10,000		13,000 13,000 13,000 8,000		10,000 10,000 10,000
8,500 8,000 8,154 8,100	10,000 8,000 8,500 8,000		9,000 9,000 9,000 8,960	7,000 7,000 7,000 7,900		13,000 9,000 11,082 11,500		13,000 13,000 13,000		8,000~ 9,000 8,000~ 9,000 8,000~ 9,000
10,000 7,500 8,428 8,020	10,000 8,000 8,700 8,790	15,500 15,000 15,500	9,000 9,000 9,000 9,000	10,000 7,000 8,088 7,870		11,000 9,000 10,182 11,000		13,000 13,000 13,000 13,000		12,000~10,000 12,000~10,000 12,000~10,000
10,000 8,000 8,220	10,000 8,500 8,400		9,000 9,000 9,000 9,000	10,000 7,000 8,975 7,890		11,000 9,000 10,000 11,000		13,000 10,000 10,750 9,500		12,000 12,000 12,000
8,500 8,017 8,030	10,000 8,833 8,000		9,000 9,000 9,000 9,000	8,000 7,000 7,583 7,890		12,000 10,000 10,667 8,000		10,000 8,000 9,778 12,500		12,000 12,000 12,000
9,000 8,000 8,205 8,090	10,000 8,000 8,821 8,580		9,000 9,000 9,000 9,000	8,000 7,240 7,400 7,910	9,000 9,000 9,000					
10,000 8,000 8,341 8,170	10,000 8,500 9,038 8,620		9,000 9,000 9,000 9,000	7,420 7,000 7,230 8,140	9,000 8,000 8,250 8,000	11,000 8,500 9,750 10,000		13,000 11,000 12,000 10,000	10,000 10,000 10,000	12,000~11,000 12,000~11,000 12,000~11,000

昭和55年度 製造業日雇（現金）職種別賃金状況

月	職 種 賃 金	工 会	溶	玉	荷 梱	レ ス タ ン	造
		員 社	接	掛	造 包	ン ガ ガ ラ	船
		手 雑				灰 出 出 出	齋
		元 役					
4	賃金（最高）	8,000	10,000		6,500	7,500	8,250
	〃（最低）	4,900	10,000		6,500	5,400	8,250
	平均賃金	6,248	10,000		6,500	6,150	8,250
	前年平均賃金	5,800			6,200	6,050	8,500
5	賃金（最高）	8,000			6,500	8,000	10,000
	〃（最低）	4,900			6,500	5,400	8,250
	平均賃金	6,287			6,500	6,565	9,298
	前年平均賃金	5,860			6,440	6,090	8,500
6	賃金（最高）	8,500			6,500	6,500	10,000
	〃（最低）	5,000			6,500	5,400	10,000
	平均賃金	6,418			6,500	6,263	10,000
	前年平均賃金	5,880			6,500	6,060	8,680
7	賃金（最高）	8,500			6,500	8,000	10,000
	〃（最低）	5,000			6,500	5,400	10,000
	平均賃金	6,302			6,500	6,424	10,000
	前年平均賃金	5,820			6,500	6,310	9,000
8	賃金（最高）	8,500			6,500	7,500	10,000
	〃（最低）	5,000			6,500	6,200	10,000
	平均賃金	6,359			6,500	6,591	10,000
	前年平均賃金	5,910			6,500	6,670	9,000
9	賃金（最高）	8,500			6,500	7,000	10,000
	〃（最低）	5,000			6,500	6,200	10,000
	平均賃金	6,543			6,500	6,551	10,000
	前年平均賃金	5,980			6,500	6,600	9,000
10	賃金（最高）	8,500			6,500	7,000	10,000
	〃（最低）	5,000			6,500	6,200	10,000
	平均賃金	6,508			6,500	6,564	10,000
	前年平均賃金	5,970			6,500	6,610	9,000
11	賃金（最高）	8,500	9,000		6,500	7,000	10,000
	〃（最低）	5,000	8,000		6,500	6,500	10,000
	平均賃金	6,510	8,500		6,500	6,613	10,000
	前年平均賃金	5,980			6,500	6,790	9,000
12	賃金（最高）	8,500			6,500	7,000	10,000
	〃（最低）	5,000			6,500	6,200	10,000
	平均賃金	6,547			6,500	6,583	10,000
	前年平均賃金	6,130			6,500	6,680	8,960
1	賃金（最高）	8,500	8,000		6,500	7,000	10,000
	〃（最低）	5,000	8,000		6,500	6,200	10,000
	平均賃金	6,560	8,000		6,500	6,706	10,000
	前年平均賃金	6,150			6,500	6,650	8,250
2	賃金（最高）	8,500	8,000		7,000	7,000	10,000
	〃（最低）	5,000	8,000		6,500	6,500	10,000
	平均賃金	6,628	8,000		6,521	6,111	10,000
	前年平均賃金	6,190	8,200		6,500	6,290	8,250
3	賃金（最高）	8,500	8,000		7,000	7,000	10,000
	〃（最低）	5,000	8,000		7,000	6,500	10,000
	平均賃金	6,617	8,000		7,000	6,595	10,000
	前年平均賃金	6,220			6,500	6,490	8,250

(単位 円)

船 内 掃 除	運 搬 積 卸 し	各 職 人 種 手 元	(曾) 運 転 手	夜 勤	オ ー ル ナ イ ト	造 船 庶 手 元	そ の 他
6,400 6,000 6,007 5,450	5,700 5,600 5,671 5,400					6,800 6,800 6,800	
6,400 6,000 6,335 5,450	6,400 5,700 6,288 5,400					7,000 6,800 6,886	
6,400 6,000 6,204 5,480	6,400 6,000 6,128 5,400		7,500 7,500 7,500			7,000 7,000 7,000 7,800	
6,400 6,000 6,200 5,620	6,000 6,000 6,000 5,440					8,000 7,000 7,040 7,800	
6,400 6,000 6,226 5,680	6,000 6,000 6,000 5,700					7,000 7,000 7,000 7,800	仕上工
6,500 6,000 6,274 5,500	6,000 5,600 5,633 5,800					7,000 7,000 7,000 7,800	7,000 6,500 6,583 (仕上工)
6,500 6,000 6,298 5,510	7,000 5,600 6,133 5,640					7,000 7,000 7,000 7,800	6,500 6,500 6,500
6,500 6,000 6,206 5,500	7,000 5,600 6,290 5,600	塗装 8,500 8,500 8,500				7,000 7,000 7,000 7,800	
6,500 6,000 6,162 5,680	8,000 5,600 6,247 5,600					7,000 7,000 7,000 7,800	鉄工手元9,000 8,500 8,574
6,400 6,000 6,198 5,730	8,000 5,600 6,344 5,610	塗装				7,000 7,000 7,000 6,800	鉄工手元
7,500 6,000 6,206 5,840	8,000 5,600 6,596 5,860	8,000 8,000 8,000				7,000 7,000 7,000 6,800	9,000 9,000 9,000
8,000 6,000 6,221 5,950	8,000 5,600 6,341 5,800	8,000 8,000 8,000				7,000 7,000 7,000 6,800	溶接手元 鉄工手元 6,000 9,000 6,000 9,000 6,000 9,000

## (2) 期間雇用および一般常用の紹介

センターでは、早期時の現金求人ので就労あっせんのほかに、契約日数（1ヶ月以内）を定めて雇用する期間雇用と、雇用期間の定めのない一般常用の紹介もおこなっている。

紹介の方法は、現金求人のとて同じように、求人者にプラカードの交付をして行なう相対方式と、求人票の公開によって窓口で求職者の相談を受け、直接センターが紹介票を切って紹介する一般の紹介方法とを併用して行っている。

昭和55年度の、期間雇用および一般常用紹介状況は別表のとおりとなった。

なお、期間雇用関係求人事業所・求人別・地域別事業所数は別表のとおりである。

昭和55年度 期間雇用・常用業種別職業紹介状況表

( )内は直接求人分

項 目 月	求 人 受 付							求職者 受 付	紹 介 状 況												
	求事業 人所数	期間雇用		常用		計			期 間 雇 用 (短期・1ヶ月未満)									常 用 (長期・1ヶ月以上)			
		件数	人員	件数	人員	件数	人員		運 輸		建 設		製 造 其 他		計			運 輸	建 設	製 造 他	計
									人員	延日数	人員	延日数	人員	延日数	人員	延日数	平均 契約 日数	人員	人員	人員	人員
4	175 (151)	676 (236)	5,874 (4,653)	17	25	693	5,899	1,791	0	0	659	8,836	40	440	699	9,276	16・58	0	10	0	10
5	146 (127)	542 (191)	4,890 (3,969)	16	35	558	4,925	2,109	16	295	830	14,329	87	1,728	933	16,352	17・03	0	22	5	27
6	128 (74)	534 (91)	2,954 (1,971)	30	58	564	3,012	2,402	0	0	858	15,823	102	2,443	960	18,266	18・54	0	12	13	25
7	139 (63)	559 (103)	2,237 (1,170)	17	45	576	2,282	2,407	39	371	879	14,883	101	1,821	1,019	17,075	16・23	0	4	29	33
8	122 (71)	596 (122)	3,620 (2,459)	23	64	619	3,684	2,273	18	161	880	13,453	74	1,146	972	14,760	14・83	0	6	17	23
9	145 (119)	847 (191)	4,963 (3,208)	29	86	876	5,049	2,755	12	122	947	14,054	144	2,251	1,103	16,427	14・96	0	10	30	40
10	181 (152)	966 (238)	7,280 (5,213)	39	109	1,005	7,389	2,450	7	19	862	12,683	78	1,189	947	13,891	14・07	0	13	27	40
11	121 (177)	981 (324)	7,593 (6,097)	30	105	961	7,698	2,225	5	35	819	12,448	64	946	888	13,429	14・83	3	9	34	46
12	111 (105)	608 (163)	4,017 (2,956)	4	4	612	4,021	1,948	17	58	669	9,518	77	1,007	763	10,583	13・87	0	0	0	0
1	129 (91)	764 (125)	4,334 (2,744)	47	120	811	4,504	2,867	12	80	1,185	17,670	69	1,157	1,266	18,907	14・03	0	23	59	82
2	134 (109)	850 (165)	5,155 (3,553)	40	107	890	5,262	2,794	2	60	1,061	15,199	78	1,538	1,141	16,797	14・06	0	6	43	54
3	181 (135)	1,086 (204)	7,158 (4,958)	33	102	1,119	7,260	2,820	0	0	1,122	15,818	64	1,245	1,186	17,063	13・79	0	11	40	51
合計	1,712 (1,691)	8,959 (2,153)	60,125 (42,950)	325	860	9,284	60,985	28,841	128	1,201	10,771	164,714	978	16,911	11,877	182,826	15・19	3	126	302	431

昭和 5 5 年度 期間雇用賃金状況

(単位 円)

項目 月賃金		土工雑役	職人 (大工・弍等)	各種 職人手元	会社雑役	(管)運転手 兼作業	大型特殊 運転手	夜勤 (大工)	炊事者	食費
4	最高賃金	1 0 0 0 0	1 4 0 0 0	1 0 0 0 0	7 5 0 0	9 5 0 0	1 2 0 0 0		6,1 5 7	1,2 0 0
	最低賃金	6 0 0 0	9 0 0 0	7 5 0 0	6 0 0 0	7 0 0 0	8 0 0 0		3,3 0 0	8 0 0
	平均賃金	7,6 5 4	1 1,9 3 2	8,3 1 5	6,6 9 2	8,3 0 3	9,5 0 4		4,7 2 9	1,0 5 4
	前年平均	6,9 0 7	9,2 0 2	7,0 4 5	6,3 2 9	7,5 6 2	9,0 2 1		3,0 7 0	9 6 0
5	最高賃金	1 0 0 0 0	1 5 0 0 0	1 3 0 0 0	8 5 0 0	1 0 0 0 0	1 2 0 0 0		5,6 4 2	1,2 0 0
	最低賃金	6 0 0 0	1 0 0 0 0	9 5 0 0	6 0 0 0	7 0 0 0	8 5 0 0		4,9 2 9	1,0 0 0
	平均賃金	7 7 3 8	1 1,5 7 1	1 1,1 0 0	6,8 3 3	8,3 1 8	9,4 6 2		5,1 0 7	1,0 3 3
	前年平均	6,9 9 2	9,3 6 0	6,9 0 1	6,7 2 0	7,7 7 2	8,6 1 4		3,3 6 7	9 4 7
6	最高賃金	1 0 5 0 0	1 3 0 0 0	9 0 0 0	7 5 0 0	9 5 0 0	1 1 0 0 0		6 0 0 0	1,5 0 0
	最低賃金	6 5 0 0	9 5 0 0	7 5 0 0	6 0 0 0	7 0 0 0	8 0 0 0		3,3 3 3	5 0 0
	平均賃金	7 8 2 0	1 1,2 5 0	8,3 7 5	6,8 0 0	8,1 3 1	9,3 3 3		4,6 6 6	1,0 2 1
	前年平均	6,6 2 0	9,0 1 6	6,7 6 5	6,0 0 0	7,3 2 1	8,4 3 0		2,8 5 7	9 7 0
7	最高賃金	1 0 5 0 0	1 4 0 0 0	9 0 0 0	8 0 0 0	9 5 0 0	1 3 0 0 0		6 0 0 0	1,5 0 0
	最低賃金	6 0 0 0	8 5 0 0	8 0 0 0	6 5 0 0	7 0 0 0	8 0 0 0		3,6 7 6	5 0 0
	平均賃金	7 6 5 0	1 1,0 4 6	8,5 0 0	7,1 0 0	8,2 9 5	9,4 6 2		4,9 1 7	9 9 8
	前年平均	6,6 7 6	9,2 1 4	7,8 6 6	5,7 8 9	8,3 5 3	8,6 9 8		3,8 4 4	9 6 8
8	最高賃金	1 0 5 0 0	1 5 0 0 0	9 5 0 0	8 0 0 0	1 1 0 0 0	1 1 0 0 0		5 0 0 0	1,3 0 0
	最低賃金	6 0 0 0	8 0 0 0	8 0 0 0	6 0 0 0	7 0 0 0	7 5 0 0			5 0 0
	平均賃金	7 6 9 5	1 0,7 8 5	8,7 5 0	7 0 0 0	8,2 8 8	8,8 3 3		4,6 6 6	1,0 1 7
	前年平均	6,8 5 3	1 0,3 6 0	8,2 0 6	5,9 5 7	7,8 8 8	8,8 4 0		3,6 6 1	9 7 9
9	最高賃金	1 2 0 0 0	1 5 0 0 0	8 0 0 0	8 0 0 0	1 2 0 0 0	1 2 0 0 0		6 0 0 0	1 5 0 0
	最低賃金	6 5 0 0	9 5 0 0	7 0 0 0	6 0 0 0	6 8 0 0	7 0 0 0		3,5 0 0	1,0 0 0
	平均賃金	7 7 0 9	1 1,3 8 9	7,8 8 6	7,0 8 7	7,8 9 1	8,8 2 1		4,5 9 5	1,0 3 7
	前年平均	6,9 3 9	1 0,7 4 1	8,0 6 3	6,0 1 3	7,8 3 8	8,7 5 0			9 8 5



10	最高賃金	1 2,000	1 5,000	1 1,000	8,000	1 1,000	1 3,000		5,000	1,500
	最低賃金	6,000	8,000	6,700	6,500	7,000	8,500		4,000	500
	平均賃金	7,684	1 1,850	8,200	7,091	8,363	9,375		4,593	1,038
	前年平均	7,080	1 0,225	7,905	6,080	7,783	8,817		3,732	990
11	最高賃金	1 2,000	1 4,000	9,000	8,000	9,500	1 2,000		5,000	1,500
	最低賃金	6,000	1 0,000	7,000	5,000	7,500	7,000		3,333	800
	平均賃金	7,751	1 2,367	8,313	6,250	8,505	9,618		4,167	1,072
	前年平均	7,123	1 0,697	7,871	6,144	7,868	8,885		2,857	995
12	最高賃金	1 1,000	1 4,000	9,000	8,000	9,000	1 1,000		6,500	1,300
	最低賃金	6,000	9,000	6,700	6,500	6,500	8,500		3,667	500
	平均賃金	7,709	1 1,792	8,175	7,025	8,298	9,616		4,792	1,058
	前年平均	7,105	1 1,647	7,847	6,084	8,081	8,873		3,214	995
1	最高賃金	1 0,000	1 3,000	8,000	1 0,000	9,500	1 1,000		5,334	1,500
	最低賃金	6,000	9,000	6,700	5,700	7,500	8,000		3,334	800
	平均賃金	7,570	1 1,650	7,588	6,950	8,409	9,233		4,556	1,035
	前年平均	7,382	1 0,464	7,985	6,335	8,074	9,000		3,096	1,000
2	最高賃金	1 0,000	1 4,000	1 0,000	7,500	1 0,000	1 2,000		5,286	1,400
	最低賃金	6,000	9,000	6,700	5,000	7,000	8,000		4,200	800
	平均賃金	7,598	1 1,500	7,965	6,611	8,409	1 0,042		4,528	1,036
	前年平均	7,694	1 0,781	7,995	6,432	8,124	9,310		3,496	1,000
3	最高賃金	1 0,000	1 4,000	1 0,000	7,500	9,500	1 1,000		5,286	1,500
	最低賃金	6,000	8,500	7,500	5,300	7,500	8,000		4,571	500
	平均賃金	7,692	1 1,393	8,500	6,701	8,433	9,825		4,876	1,029
	前年平均	7,684	1 1,893	8,308	6,678	8,297	9,430		4,025	1,000

備考： 労働条件で食費が事業主負担になっている分については賃金の中に¥ 1,000を上積みしてあります。

昭和55年度 期間雇用関係求人事業所求人別・地域別事業所数

地域 窓口・ 直接の区別	地 域 別																																								
	近畿地方								中部地方						中国・四国		九州地方		計																						
センター 窓口求人	大阪市	大阪府	兵庫	京都	滋賀	奈良	和歌山	三重	愛知	静岡	岐阜	福井	石川	富山	香川	大分	長崎	319件																							
		79	84	53	23	22	34	3	1	5	1	2	5	1	3	1	1	1	(24・8)	(26・4)	(16・6)	(7・2)	(6・9)	(10・7)	(0・9)	(0・3)	(1・6)	(0・3)	(0・6)	(1・6)	(0・3)	(0・9)	(0・3)	(0・3)	(0・3)	(100・0%)					
プラカード 直接求人	近畿地方								中部地方			関東地方		中国・四国		不明	247件																								
	大阪市	大阪府	兵庫	京都	滋賀	奈良	和歌山	三重	愛知	静岡	神奈川	千葉	島根	不明		247件																									
	44	43	68	33	9	19	1	2	23	1	1	1	1	1	1	1	(17・8)	(17・4)	(27・6)	(13・4)	(3・6)	(7・7)	(0・4)	(0・8)	(9・3)	(0・4)	(0・4)	(0・4)	(0・4)	(0・4)	(0・4)	(100・0%)									
センター窓口 プラカード直接 双方求人	近畿地方								中部地方			関東地方		中国・四国		九州地方		不明	101件																						
	大阪市	大阪府	兵庫	京都	滋賀	奈良	和歌山	三重	愛知	富山	101件																														
	29	18	26	6	6	9	1	1	4	1	(28・8)	(17・8)	(25・7)	(5・9)	(5・9)	(8・9)	(1・0)	(1・0)	(4・0)	(1・0)	(100・0%)																				
計	近畿地方								中部地方						関東地方		中国・四国		九州地方		不明	667件																			
	大阪市	大阪府	兵庫	京都	滋賀	奈良	和歌山	三重	愛知	静岡	岐阜	福井	石川	富山	神奈川	千葉	香川	島根	大分	長崎	667件																				
	152	145	147	62	37	62	5	4	32	2	2	5	1	4	1	1	1	1	1	1	(22・9)	(21・8)	(22・1)	(9・4)	(5・6)	(9・4)	(0・7)	(0・6)	(4・8)	(0・3)	(0・3)	(0・7)	(0・1)	(0・6)	(0・1)	(0・1)	(0・1)	(0・1)	(0・1)	(0・1)	(100・0%)

### (3) 日雇労働者年令別一覧表

日雇労働者の年令別構成は毎年12月に、当地区日雇労働者を対象に支給している福利厚生措置を受給した労働者の全数(但し年令不詳の者は除く)を分析したもので、その内訳は次表のとおりである。

項目 年令区分	56年1月1日現在		55年1月1日現在		54年1月1日現在	
	人員	年令別比率	人員	年令別比率	人員	年令別比率
19才以上	4人	%	0人	%	0人	%
20才～24才	18	0.1	23	0.1	28	0.2
25才～29才	260	1.7	354	2.3	412	2.8
30才～34才	1,170	7.6	1,236	8.0	1,294	9.0
35才～39才	2,216	14.4	2,489	16.1	2,410	16.7
40才～44才	3,100	20.1	3,276	21.2	3,308	22.9
45才～49才	3,485	22.7	3,281	21.2	2,962	20.5
50才～54才	2,475	16.1	2,343	15.2	2,063	14.3
55才～59才	1,504	9.8	1,378	8.9	1,088	7.5
60才～64才	670	4.4	650	4.2	562	3.9
65才～69才	362	2.4	332	2.2	259	1.8
70才以上	111	0.7	93	0.6	61	0.4
合計	15,375		15,455		14,447	
平均年令	46.12才		45.51才		44.71才	

注1. 昭和56年1月1日現在の平均年令は46.1才で、毎年0.6～0.8才の上昇がみられる。

2. 昭和54年1月1日現在での44才以下の構成比は51.6%であったが、昭和56年1月1日現在では44%に減少しており、地区日雇労働者の高令化現象がみられる。

3. 44才を境にして44才以下の労働者は年々減少しており、若い年令層の労働者の流入が停滞していることがみられる。