

---

西成地域 日雇労働者の

就労と福祉のために

第18号

54年度事業の報告

財団法人 西成労働福祉センター

# も く じ

	表紙裏
◇ あいりん地区周辺図	
1. センターの設立主旨・組織	1
2. 就労あっせんの事業	3
(1) 現金日雇仕事の紹介	4
(2) 期間雇用及び一般常用紹介	16
3. 就労正常化の事業	22
(1) 求人事業所の登録	22
(2) 就労正常化促進特別指導日の設定	25
(3) 無届求人指導日の設定	30
(4) 事業所訪問・調査・指導	30
4. 労働相談の事業	32
(1) 終結に至るまでの日数・相談回数	37
(2) 労働基準監督署への申告	42
(3) 退職理由等	44
(4) 相談労働者の労働条件	46
(5) 関係事業所の分布と就労現場分布	48
5. 労働災害に伴う相談と休業補償給付立替貸付の事業	53
(1) 労働災害に関する相談	53
(2) 休業補償給付の立替貸付	54
(3) 債権管理	55
(4) 立替貸付労働者の実態	55

\*\*\*\*\*

6. 生活・医療・家庭・身上相談 .....	64
(1) 短期宿泊紹介と生活援助 .....	66
(2) 病床見舞金品の給付 .....	67
(3) たずね人の相談 .....	68
(4) 来信物取扱い、電話貸付 .....	69
(5) 医療相談 .....	71
7. 日雇健康保険 .....	74
8. 「センターだより」の発行 .....	75

\*\*\*\*\*

# 財団法人西成労働福祉センター寄附行為（抜萃）

## 第 1 章 総 則

（名 称）

第 1 条 この法人は、財団法人西成労働福祉センターと称する。

（事務所の所在地）

第 2 条 この法人は、事務所を大阪市西成区萩之茶屋 1 丁目 8 番 4 4 号に置く。

（目 的）

第 3 条 この法人は、職業の不安定な者が多数居住している特定の地域における労働者の職業の安定を図るとともに、これらの者の福祉の増進に努め、もって労働者の生活の向上に資することを目的とする。

（事 業）

第 4 条 この法人は前条の目的を達成するため、次の事業を行う。

- (1) 労働大臣の許可を得て行う無料の職業紹介事業
- (2) 職業に関する相談及び指導
- (3) 労働者のための福利厚生事業
- (4) その他この法人の目的を達成するために必要な事業

# 組 織 表

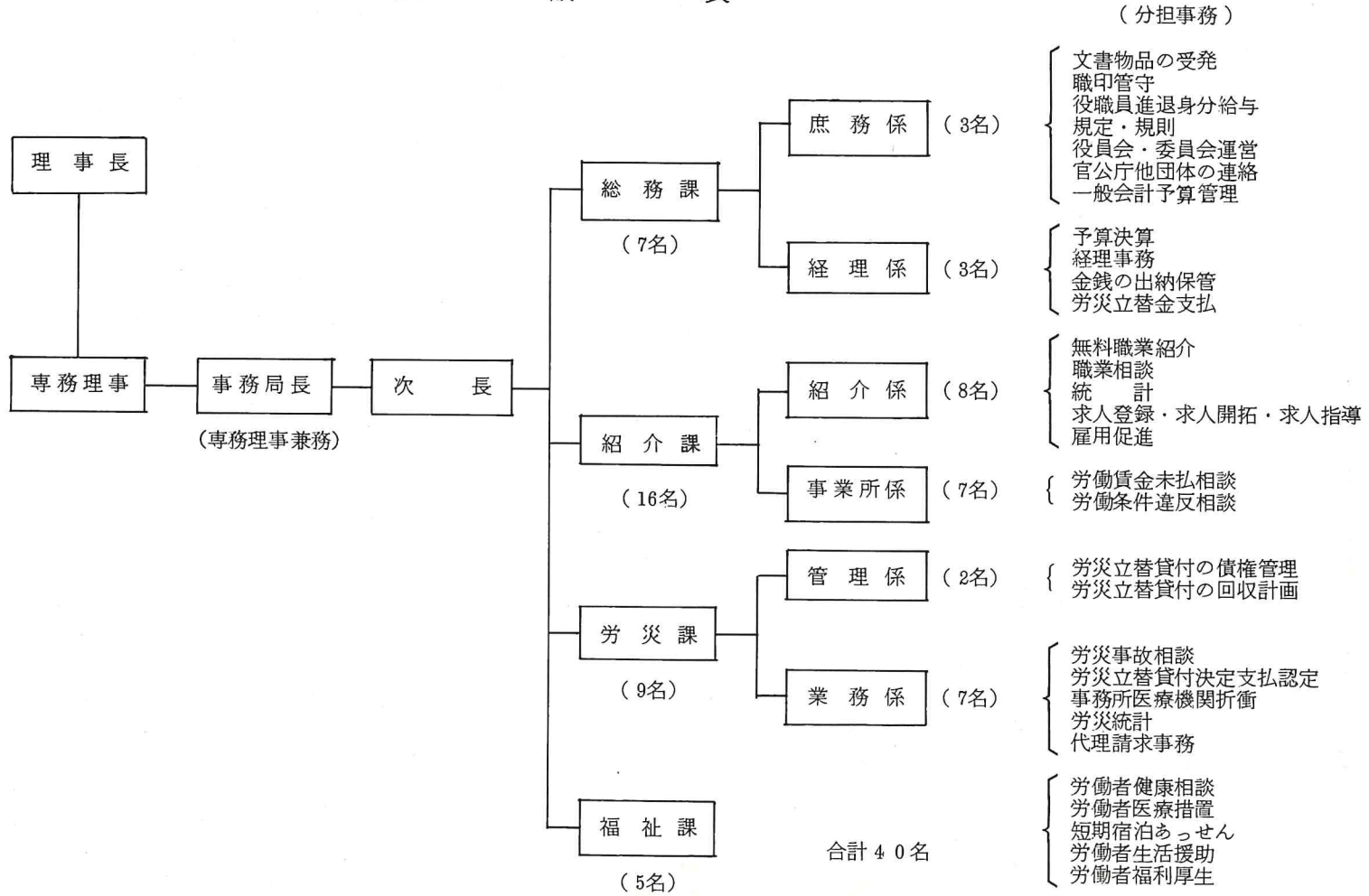

## 2. 就労あっせんの事業

### (1) 現金日雇仕事の紹介

日雇労働者の早朝職業紹介は相対方式（相互選択管理方式）により紹介を行っている。

50年を不況のどん底として51年7月から上昇の動きをみせたあいりん地区の日雇労働需要も、引き続き政府の景気対策としての公共投資と民間需要増との影響をうけて建設業就労は54年度も大巾な伸びとなった。

日雇紹介数は72,805件、771,489名と前年度より30.4%の増となった。

広い寄場は求人車両と労働者であふれ、47年の好況時を上回る活況を呈し、建設業の紹介数はセンター創立以来の最高となった。構造不況業種をかかえた製造業の下降傾向もやっとどん底を脱し、本年度は前年比21.5%増の紹介数となった。

年度別、産業別、現金求人（就労）数

		港 湾 運 送 業				陸上運送業 （運輸）	産業別 百分比	建設業	産業別 百分比
		船 内	産業別 百分比	沿 岸	産業別 百分比				
S36.9 ～37.3	件数	2,662				2,021		5,360	
	人員	4,311.4	26.2			3,331.8	20.2	5,323.2	32.3
昭和 37年度	件数	4,235				2,251		9,673	
	人員	7,796.4	21.7			3,469.6	9.7	12,602.6	35.1
38	件数	11,530		3,066		4,630		13,028	
	人員	161,562	30.1	63,111	11.8	47,872	8.9	208,171	38.8
39	件数	13,711		7,095		4,763		13,480	
	人員	168,460	26.0	122,683	19.0	52,228	8.1	233,377	36.1
40	件数	9,733		4,835		2,289		10,083	
	人員	106,220	19.9	111,693	21.0	10,768	2.0	209,738	39.3
41	件数	7,393		5,078		2,974		14,995	
	人員	143,039	22.2	91,269	14.1	12,493	1.9	300,114	46.5
42	件数	11,394		2,583		6,193		11,972	
	人員	200,049	28.5	32,831	4.7	42,591	6.1	237,210	33.8
43	件数	7,943		1,524		6,818		11,926	
	人員	116,654	18.2	16,988	2.7	62,540	9.7	240,387	37.4
44	件数	7,747		221		8,078		20,635	
	人員	95,682	12.6	4,009	0.5	59,615	7.8	377,057	49.5
45	件数					9,219		21,690	
	人員					68,509	11.5	287,863	48.3
46	件数					10,026		25,252	
	人員					83,451	14.2	318,630	54.1
47	件数					11,011		45,895	
	人員					88,180	11.2	473,515	60.2
48	件数					6,770		33,711	
	人員					58,922	9.6	352,819	57.4
49	件数					4,782		14,281	
	人員					65,688	13.8	234,600	49.2
50	件数					4,732		12,380	
	人員					62,503	20.6	140,258	46.3
51	件数					4,832		18,117	
	人員					54,641	14.2	249,433	64.8
52	件数					4,993		38,052	
	人員					44,076	7.9	455,635	81.8
53	件数					4,269		45,467	
	人員					43,277	7.3	512,044	86.6
54	件数					4,640		62,799	
	人員					38,116	4.9	689,270	89.4

製 造 業 (その他)	産業別 百分比	合 計	45年度 を100 とした 指 数	平均 求人数	最高求人数		最低求人数		AM 8.00 残 留 推 数
					月 日	人 員	月 日	人 員	
4,092		14,135		68					
35,064	21.3	164,728	28	797	10.6	1,969	1.4	40	87,147
12,731		28,890		80					
120,472	33.5	359,158	60	995	9.28	2,167	1.4	228	96,060
5,668		37,922		105					
55,970	10.4	536,686	90	1,482	8.20	2,560	5.11	248	121,280
5,414		44,463		123					
70,177	10.8	646,925	109	1,770	4.15	3,299	9.25	58	161,425
4,188		31,128		85					
94,813	17.8	533,232	90	1,460	3.23	3,034	11.14	202	148,760
5,389		35,829		98					
98,530	15.3	645,445	108	1,220	8.26	4,078	5.22	168	197,820
9,538		41,680		114					
188,413	26.9	701,094	118	1,920	7.19	3,759	10.1	290	183,400
9,676		37,887		105					
205,402	32.0	641,971	108	1,778	10.11	2,973	1.5	75	137,850
11,909		48,590		134					
225,624	29.6	761,987	128	2,110	9.6	3,707	1.4	55	144,350
16,391		47,300		131					
239,680	40.2	596,052	100	1,651	10.1	3,822	12.30	105	147,700
13,364		48,642		135					
186,445	31.7	588,526	99	1,630	3.23	3,275	1.4	172	170,200
18,112		75,018		207					
225,298	28.6	786,993	132	2,174	3.7	3,525	1.4	109	209,450
15,872		56,353		156					
202,963	33.0	614,704	103	1,703	5.12	3,280	1.6	21	199,450
11,284		30,347		84					
176,373	37.0	476,661	80	1,320	6.14	2,250	8.17	32	160,470
8,151		25,263		70					
100,487	33.1	303,248	51	840	3.24	1,770	1.4	17	162,910
7,500		30,449		84					
80,907	21.0	384,981	65	1,066	3.15	2,559	1.4	98	172,400
5,976		49,021		135					
57,283	10.3	556,994	94	1,543	3.15	3,803	1.4	33	176,050
4,268		54,004		150					
36,288	6.1	591,609	99	1,639	3.8	3,186	6.4	80	193,800
5,366		72,805		202					
44,103	5.7	771,489	129	2,137	3.18	3,813	1.6	99	219,750



昭和52年度～昭和54年度  
日雇（現金）月別求人（就労）数

月	業種 年度	運 輸		建 設		製造その他		合 計		残留者数 (推定)
		件 数	人 数	件 数	人 数	件 数	人 数	件 数	人 数	
4	52	460	3,905	2,514	39,296	723	7,858	3,697	51,059	16,500
	53	333	3,618	3,816	43,417	388	2,651	4,537	49,686	17,850
	54	378	3,501	4,602	51,113	301	2,764	5,281	57,378	19,400
5	52	424	4,098	2,509	31,514	799	8,393	3,732	44,005	16,350
	53	384	4,209	2,032	23,918	403	3,248	2,819	31,375	17,900
	54	379	3,507	3,747	39,550	292	2,714	4,418	45,771	21,800
6	52	369	3,054	1,916	19,720	669	7,541	2,954	30,315	15,900
	53	403	4,239	2,228	25,426	443	3,534	3,074	33,199	16,000
	54	402	3,670	2,748	27,812	281	2,462	3,431	33,944	22,600
7	52	433	3,202	2,412	29,528	484	4,717	3,329	37,447	16,550
	53	409	4,215	3,486	39,941	430	3,508	4,325	47,664	19,300
	54	396	3,421	4,647	46,909	409	3,359	5,452	53,689	23,000
8	52	460	3,733	2,917	34,529	473	4,249	3,850	42,511	17,900
	53	360	3,374	3,651	39,931	387	3,323	4,398	46,628	17,600
	54	407	3,242	5,310	57,506	488	4,255	6,205	65,003	22,800
9	52	437	3,959	3,334	39,397	464	4,592	4,235	47,948	16,250
	53	337	3,304	3,921	43,091	339	3,012	4,597	49,407	16,800
	54	374	2,840	5,422	57,889	468	3,703	6,264	64,432	21,200

10	52	462	3,945	3,911	45,300	449	4,458	4,822	53,703	16,500
	53	347	3,405	4,215	46,040	328	2,864	4,890	52,309	16,800
	54	412	3,171	6,453	71,795	561	4,481	7,426	79,447	18,800
11	52	466	3,606	3,849	44,050	439	3,919	4,754	51,575	14,200
	53	338	3,266	4,492	49,036	320	2,763	5,150	55,065	15,300
	54	365	2,799	6,389	65,564	538	4,154	7,292	76,517	17,000
12	52	443	3,650	4,252	46,010	409	3,506	5,104	53,166	12,350
	53	338	3,204	4,458	47,811	306	2,669	5,102	53,684	12,850
	54	388	2,891	6,417	67,098	537	4,111	7,342	74,100	12,850
1	52	301	3,204	2,026	23,517	292	2,444	2,619	29,165	8,550
	53	296	3,198	3,053	34,544	279	2,673	3,628	40,415	11,700
	54	345	2,511	4,712	49,764	446	3,594	5,503	55,869	12,500
2	52	361	3,673	3,462	40,533	352	2,710	4,175	46,916	10,500
	53	329	3,350	4,222	49,434	307	2,856	4,858	55,640	14,000
	54	386	3,200	6,102	70,119	480	3,921	6,968	77,240	11,800
3	52	377	4,047	4,950	62,241	423	2,896	5,750	69,184	14,500
	53	395	3,895	5,893	69,455	338	3,187	6,626	76,537	17,700
	54	408	3,363	6,250	80,151	565	4,585	7,223	88,099	16,000
合計	52	4,993	44,076	38,052	455,635	5,976	57,283	49,021	556,994	176,050
	53	4,269	43,277	45,467	512,044	4,268	36,288	54,004	591,609	193,800
	54	4,640	38,116	62,799	689,270	5,366	44,103	72,805	771,489	219,750

日雇（現金）運輸業職種別求人（就労）数

職 種 月	積込	普通	大型	フォーク	特殊	上乘	雑役	凍魚	船内	荷造	その他	合計
	入出庫	運転手	運転手	リフト 運転手	運転手	助手		仕分け	荷役	梱包		
昭和54年 4月	1,982	7				528	600	384				3,501
5月	1,947					560	600	400				3,507
6月	2,180					534	540	416				3,670
7月	2,069					520	416	416				3,421
8月	2,127	8				460	432	205			10	3,242
9月	1,841					460	368	69	102			2,840
10月	1,994					527	416	78	156			3,171
11月	1,805	1				480	384	72	36		21	2,799
12月	1,851	1				507	396	95	35		6	2,891
昭和55年 1月	1,452	4	1			460	308	286				2,511
2月	2,009	1	1			528	336	312	13			3,200
3月	2,142	4	1	4		550	350	312				3,363
昭和54年度上半期小計	12,146	15				3,062	2,956	1,890	102		10	20,181
前年同期小計	13,186	132	2	8	2	2,056	3,660	2,420	1,070	422	1	22,959
昭和54年度下半期小計	11,253	11	3	4		2,052	2,190	1,155	240		27	17,935
前年同期小計	11,621	35	3			2,868	3,420	2,352			19	20,318
昭和54年度計	23,399	26	3	4		6,114	5,146	3,045	342		37	38,116
前年計	24,807	167	5	8	2	4,924	7,080	4,772	1,070	422	20	43,277

日雇（現金）建設業職種別求人（就労）数

職 種  月	土 工 ・ 建 築	雑 役 ・ 片 付	仮 柵 パ ラ ジ	大 工	葺 工	左 官	石 積	ブ ロ ック 積	鉄 筋 ・ 鉄 骨	熔 接	大 工 ・ 左 官 手 元	鉄 筋 手 元	屋 根 手 元	レ ー キ マ ン	ハ ッ リ	(普) 運 転 手	(大) 運 転 手	(重) 大 働	夜 勤	オ ー ル ナ イ ト	そ の 他	合 計
	昭和54年 4月	47,600	619	530	404	83	5	6	32	30			1,401		5		255	45	13		58	27
5月	35,962	488	644	547	101		3	173	13			1,254	30	3	2	253	40	5		24	13	39,550
6月	24,149	460	591	613	102	1		60	14	1	1,360	190				222	28	9		11	1	77,812
7月	40,192	830	926	1,317	265			154	69	273	2,251	20	3			540	30	25		11	3	46,909
8月	48,280	1,593	1,103	1,525	200		2	207	268	130	3,655			2		465	47	7		5	17	57,506
9月	49,457	1,493	849	1,429	100	1	11	169	93	57	3,695	40	2	16		429	29	6		7	6	57,889
10月	61,471	1,805	1,079	1,746	83		3	384	101	129	4,161	231	5	15		516	55	5		5	1	71,795
11月	58,725	1,858	1,115	1,785	245		1	239	73	134	4,513	220	3	1		572	49	15		12	4	69,564
12月	56,911	1,747	849	1,399	180	4		272	51	228	4,552	210	2			633	49	6		2	3	67,098
昭和55年 1月	43,006	1,487	447	909	107	2		166	9	69	2,829	180	1	3		486	46	3		14		49,764
2月	61,513	1,146	548	1,384	393	1	9	146	25	114	3,923	240	3	2		569	49	48	6			70,119
3月	72,126	1,164	262	1,791	348	10	13	171	28	35	3,229	230	4	4		650	52	28		6		80,151
昭和54年上半期小計	245,640	5,478	4,643	5,835	851	7	22	795	487	461	13,616	280	13	20		2,164	219	65	0	116	67	280,779
前年同期小計	190,848	6,573	3,176	2,358	224	1	13	668	25	23	8,807	942	4			1,643	155	28		236		215,724
昭和54年下半期小計	353,752	9,207	4,300	9,014	1,356	17	26	1,378	287	709	23,207	1,311	18	25		3,426	300	105	6	39	8	408,491
前年同期小計	267,709	7,158	4,935	3,327	351	6	12	529	88		9,040	183	16			2,069	363	135		337	62	296,320
昭和54年計	599,392	14,685	8,943	14,849	2,207	24	48	2,173	774	1,170	36,823	1,591	31	45		5,590	519	170	6	155	75	689,270
前年計	458,557	13,731	8,111	5,685	575	7	25	1,197	113	23	17,847	1,125	20			3,712	518	163		573	62	512,044

日雇（現金）製造業職種別求人（就労）数

職 種 月	工 会 員 社 手 雑 先 役	熔 接	玉 掛	荷 梱 造 包	レ ス タ ン ガ ブ 灰 出 し	造 船 蔦	掃 除 （ 船 内 ）	運 積 お ろ 搬 し	各 職 種 入 手 元	（ 普 ） 運 転 手	夜 勤	オ ー ル ナ イ ト	グ ラ イ ン ダ ー 掛	そ の 他	合 計
昭和54年 4月	1,169			288	583	126	358	240							2,764
5月	1,235			300	544	121	264	250							2,714
6月	1,101			312	429	95	229	260						36	2,462
7月	1,587			312	658	33	462	229						78	3,359
8月	1,410		7	354	1,090	164	616	215			166	157		76	4,255
9月	1,588			299	603	330	556	176			34			117	3,703
10月	1,993		2	338	886	335	602	208		1				116	4,481
11月	1,837		3	314	818	315	563	192		8		2		102	4,154
12月	1,897		8	325	736	276	544	200		5	10	16		94	4,111
昭和55年 1月	1,906		1	273	493	104	512	176			30	30		69	3,594
2月	1,987	8	13	299	560	120	662	192						80	3,921
3月	2,350			325	792	130	698	200						90	4,585
昭和54年度上半期小計	8,090		7	1,865	3,907	869	2,485	1,370			200	157		307	19,257
前年同期小計	8,488	143	691	1,218	2,901	578	3,026	1,542		12				677	19,276
昭和54年度下半期小計	1,1970	8	27	1,874	4,285	1,280	3,581	1,168		14	40	48		551	24,846
前年同期小計	6,994	320		1,770	3,404	718	2,396	1,393						17	17,012
昭和54年度計	20,060	8	34	3,739	8,192	2,149	6,066	2,538		14	240	205		858	44,103
前年計	15,482	463	691	2,988	6,305	1,296	5,422	2,935		12				694	36,288

(運輸業)日雇(現金)職種別賃金状況

(昭和54年度)

月	職 種 賃 金	積入 卸出し庫	普運 転通手	大運 転型手	フリ運 オフ転 オート手	特運 殊転手	上乗 助手	雑 役	凍仕 魚分け	船内 荷役	荷造 梱包	そ の 他
4	賃金(最高)	8,000	8,000				6,500	4,450	6,500			
	"(最低)	5,400	6,000				5,500	4,450	6,500			
	平均賃金	6,220	6,940				6,000	4,450	6,500			
	前年平均	5,810	5,520					4,300	6,500			
5	賃金(最高)	8,000	5,520				6,500	4,450	6,500			
	"(最低)	5,500					4,800	4,450	6,500			
	平均賃金	6,240					5,980	4,450	6,500			
	前年平均	5,790					5,550	4,300	6,500			
6	賃金(最高)	8,000					6,500	4,550	6,500			
	"(最低)	5,500					5,500	4,450	6,500			
	平均賃金	6,260					6,000	4,480	6,500			
	前年平均	5,820					5,440	4,300	6,500			
7	賃金(最高)	8,000					6,500	4,550	6,500			
	"(最低)	5,500					5,500	4,550	6,500			
	平均賃金	6,360					6,000	4,550	6,500			
	前年平均	5,810					4,520	4,300	6,500			
8	賃金(最高)	9,500	8,000				6,500	4,550	6,500			14,000
	"(最低)	5,500	7,000				5,500	4,550	6,500			14,000
	平均賃金	6,540	7,330				6,000	4,550	6,500			14,000
	前年平均	5,910	5,410				4,520	4,300	6,500			
9	賃金(最高)	9,500					6,500	4,650	6,500	7,000		
	"(最低)	5,500					5,500	4,650	6,500	7,000		
	平均賃金	6,600					6,000	4,650	6,500	7,000		
	前年平均	6,020					5,450	4,300	6,500			
10	賃金(最高)	9,500					6,500	4,650	6,500	7,000		
	"(最低)	5,500					5,500	4,650	6,500	7,000		
	平均賃金	6,650					6,000	4,650	6,500	7,000		
	前年平均	6,080					5,490	4,300	6,500			
11	賃金(最高)	9,500	10,000				6,500	4,650	6,500	7,000	19,000	14,500
	"(最低)	5,500	10,000				5,500	4,650	6,500	7,000	19,000	14,500
	平均賃金	6,810	10,000				6,000	4,650	6,500	7,000	19,000	14,500
	前年平均	6,100	6,000				5,450	4,300	6,500			
12	賃金(最高)	9,500	9,000				6,500	4,650	6,500	7,000		16,500
	"(最低)	5,500	9,000				5,500	4,650	6,500	7,000		16,500
	平均賃金	6,770	9,000				6,020	4,650	6,500	7,000		16,500
	前年平均	6,150	7,600				5,520	4,310	6,500			
1	賃金(最高)	9,500	10,000	13,000			6,500	4,650	6,600			
	"(最低)	6,000	7,000	13,000			5,500	4,650	6,500			
	平均賃金	6,840	8,500	13,000			6,040	4,650	6,570			
	前年平均	6,110	6,000	8,000			5,930	4,450	6,500			
2	賃金(最高)	9,500	10,000	8,500			6,500	4,650	6,600	7,000		
	"(最低)	6,000	10,000	8,500			5,500	4,650	6,600	7,000		
	平均賃金	6,790	10,000	8,500			6,000	4,650	6,600	7,000		
	前年平均	6,080					5,780	4,450	6,500			
3	賃金(最高)	9,500	8,000	9,000	8,000		6,500	4,650	6,600			
	"(最低)	6,000	7,000	9,000	8,000		5,500	4,650	6,600			
	平均賃金	6,800	7,380	9,000	8,000		6,000	4,650	6,600			
	前年平均	6,060	7,000				5,920	4,450	6,500			

(入出庫  
オールナイト)

(積込み  
オールナイト)  
(積込み  
半夜)

(積込  
オールナイト)

(製造業)日雇(現金)職種別賃金状況

月	職 種 賃 金	工 会 社 手 先 雑 役	熔 接	玉 掛	荷 梱 造 包	レ ガ ス 灰 出 タ ン 出 プ シ	造 船 倉	船 内 掃 除
4	賃金(最高)	7,000			6,200	7,800	8,500	6,000
	"(最低)	4,500			6,200	5,650	8,500	5,200
	平均賃金	5,800			6,200	6,050	8,500	5,450
	前年平均	5,130				5,200	8,500	5,370
5	賃金(最高)	7,000			6,500	7,000	8,500	5,800
	"(最低)	4,500			6,200	6,000	8,500	5,200
	平均賃金	5,860			6,440	6,090	8,500	5,480
	前年平均	5,160				6,050	8,500	5,340
6	賃金(最高)	7,500			6,500	6,500	9,000	5,800
	"(最低)	4,400			6,500	5,800	8,500	5,200
	平均賃金	5,880			6,500	6,060	8,680	5,480
	前年平均	4,910			6,200	6,100	8,500	5,140
7	賃金(最高)	7,500			6,500	6,700	9,000	5,800
	"(最低)	4,400			6,500	5,200	9,000	5,200
	平均賃金	5,820			6,500	6,310	9,000	5,620
	前年平均	5,410		(オールナイト)	6,200	6,010	8,500	5,110
8	賃金(最高)	7,500		14,000	6,500	7,500	9,000	6,000
	"(最低)	4,400		14,000	6,500	6,000	9,000	5,200
	平均賃金	5,910		14,000	6,500	6,670	9,000	5,680
	前年平均	5,620			6,200	6,050	8,500	5,180
9	賃金(最高)	7,500			6,500	7,500	9,000	5,800
	"(最低)	4,400			6,500	6,000	9,000	5,200
	平均賃金	5,980			6,500	6,600	9,000	5,500
	前年平均	5,650			6,190	6,120	8,500	5,110
10	賃金(最高)	7,500		6,000	6,500	7,500	9,000	6,000
	"(最低)	4,400		6,000	6,500	6,000	9,000	5,200
	平均賃金	5,970		6,000	6,500	6,610	9,000	5,510
	前年平均	5,700			6,190	6,030	8,500	5,110
11	賃金(最高)	7,500		6,500	6,500	8,300	9,000	5,800
	"(最低)	4,400		6,500	6,000	6,000	9,000	5,200
	平均賃金	5,980		6,500	6,500	6,790	9,000	5,500
	前年平均	6,080			6,200	6,050	8,500	5,190
12	賃金(最高)	8,000		6,500	6,500	8,300	9,000	6,000
	"(最低)	4,400		6,000	6,500	6,000	8,250	5,500
	平均賃金	6,130		6,250	6,500	6,680	8,960	5,680
	前年平均	5,760			6,200	6,440	8,500	5,210
1	賃金(最高)	8,000		8,000	6,500	8,300	8,250	6,000
	"(最低)	4,400		8,000	6,500	6,000	8,250	5,500
	平均賃金	6,150		8,000	6,500	6,650	8,250	5,730
	前年平均	5,720			6,200	6,460	8,500	5,340
2	賃金(最高)	8,000	10,000	6,300	6,500	8,300	8,250	6,000
	"(最低)	4,900	7,300	6,300	6,500	6,000	8,250	5,500
	平均賃金	6,190	8,200	6,300	6,500	6,290	8,250	5,840
	前年平均	5,720			6,200	6,460	8,500	5,340
3	賃金(最高)	8,000			6,500	8,000	8,250	7,500
	"(最低)	4,900			6,500	5,400	8,250	5,800
	平均賃金	6,220			6,500	6,490	8,250	5,950
	前年平均	5,670			6,170	5,920	8,500	5,350

(昭和54年度)

運積卸搬し	各職人手元種	(曾)運転手	夜勤	オナ イ ルト	造手 船 元	そ の 他
5,400 5,400 5,400 5,400						
5,400 5,400 5,400 5,400						
5,400 5,400 5,400 5,400					7,800 7,800 7,800	
6,500 5,400 5,400 5,400					7,800 7,800 7,800	
5,800 5,400 5,700 5,400			7,500 7,500 7,500	(レンガ手元) 14,500 13,500 13,560	7,800 7,800 7,800	
5,800 5,800 5,800 5,430	(塗装手元) 6,500 6,500 6,500			(船内) 17,400 14,000 18,850	7,800 7,800 7,800	
5,800 5,600 5,640 5,400		9,000 9,000 9,000			7,800 7,800 7,800	(塗装) 12,000 12,000 12,000
5,600 5,600 5,600 5,400		9,000 7,000 8,560		(ガラ出し) 14,000 14,000 14,000	7,800 7,800 7,800	
5,600 5,600 5,600 5,400		10,000 10,000 10,000	(プラスト打) 14,000 14,000 14,000	(スタンプ打) 16,000 15,000 15,500	7,800 7,800 7,800	
5,900 5,600 5,610 5,400			14,000 14,000 14,000	15,000 15,000 15,000	6,800 6,800 6,800	
5,900 5,600 5,860 5,400					6,800 6,800 6,800 6,800	
5,900 5,600 5,800 5,460					6,800 6,800 6,800	



(建設業)日雇(現金)職種別賃金状況

月	職 種 賃 金	土工	建築 片付 雑役	仮 杣 バラシ	大工	鳶	左官	石積	ブロック積	鉄筋	溶接
		賃金(最高)	8,000	6,500	7,000	13,000	10,000	11,000	10,000	10,000	8,000
賃金(最低)	5,300	5,000	6,300	8,000	7,500	8,000	10,000	8,000	7,000	7,000	
平均賃金	5,920	5,550	6,540	10,760	8,620	9,620	10,000	8,330	7,920	8,710	
前年平均	5,290	4,960	5,690	9,480	8,800	8,360		6,750		6,750	
4	賃金(最高)	8,000	6,500	7,000	13,000	9,000	11,000		10,000	10,000	9,000
賃金(最低)	5,300	5,000	6,000	7,500	7,000	8,000		8,000	7,000	6,500	
平均賃金	5,970	5,590	6,710	10,330	8,600	8,890		8,670	7,750	7,170	
前年平均	5,290	4,990	5,700	9,810	8,280	8,000		8,000	6,500	8,000	
5	賃金(最高)	8,000	6,500	8,000	13,000	11,000	11,000	8,000		8,000	8,000
賃金(最低)	5,400	5,300	6,500	8,000	7,500	8,000	8,000	8,000		7,000	6,500
平均賃金	5,940	5,590	6,950	10,290	8,890	8,570	8,000			7,800	7,580
前年平均	5,330	4,950	5,830	9,840	8,000	7,800				7,500	6,500
6	賃金(最高)	8,000	6,500	8,000	13,000	11,000	11,000			9,000	10,000
賃金(最低)	5,400	5,200	6,300	9,000	7,300	8,000				7,000	7,000
平均賃金	5,950	5,590	6,980	10,530	9,030	8,640				7,940	7,730
前年平均	5,350	5,010	5,850	9,790	8,210	8,000				7,620	6,920
7	賃金(最高)	8,000	7,500	9,000	15,000	12,000	12,000		7,500		10,000
賃金(最低)	5,400	5,300	6,300	7,000	7,300	8,000		7,500			6,500
平均賃金	5,990	5,660	7,040	10,990	9,180	9,300		7,500			7,980
前年平均	5,400	5,130	5,980	9,900	8,270	8,430		8,500			7,000
8	賃金(最高)	8,000	7,500	10,000	15,000	12,000	11,000	8,000	10,000	12,000	10,000
賃金(最低)	5,400	5,300	6,300	8,000	7,300	7,000	8,000	7,500	7,000	7,000	6,500
平均賃金	6,020	5,660	7,300	10,960	9,300	9,540	8,000	9,500	7,920	7,600	7,600
前年平均	5,480	5,130	5,980	9,900	8,490	9,230			8,650	7,000	
9	賃金(最高)	9,000	7,500	10,000	14,000	12,000	12,000		7,000	10,000	10,000
賃金(最低)	5,400	5,400	7,000	9,000	8,000	8,000		7,000	7,000	6,500	
平均賃金	6,090	5,730	7,640	11,400	9,490	9,740		7,000	8,270	7,260	
前年平均	5,510	5,130	5,990	10,150	8,300	8,270			8,690	7,440	
10	賃金(最高)	8,500	8,000	10,000	15,000	12,000	13,000		7,500	12,000	10,000
賃金(最低)	5,400	5,400	6,500	9,000	8,000	8,000		7,500	7,000	6,500	
平均賃金	6,170	5,760	7,400	12,170	9,620	9,630		7,500	8,680	7,470	
前年平均	5,520	5,180	6,000	10,320	8,240	8,320			8,620	7,570	
11	賃金(最高)	8,500	7,500	10,000	15,000	12,000	11,000	10,000		10,000	10,000
賃金(最低)	5,500	5,400	6,300	9,000	8,500	8,000	8,000	8,000		7,500	6,500
平均賃金	6,210	5,800	7,440	12,580	10,210	9,730	9,500	9,500		8,850	7,270
前年平均	5,610	5,150	6,160	10,560	8,590	8,520				8,520	7,430
12	賃金(最高)	8,500	7,500	11,000	14,000	12,000	11,000	13,000		9,000	10,000
賃金(最低)	5,500	5,500	6,500	10,000	8,500	8,000	12,000	12,000		7,000	7,000
平均賃金	6,170	5,830	7,610	12,400	10,150	9,330	12,500			8,850	9,000
前年平均	5,600	5,260	6,400	9,920	8,650	10,920	10,000			9,370	8,500
1	賃金(最高)	8,000	8,000	11,000	14,000	12,000	13,000	13,000	10,000	10,000	10,000
賃金(最低)	5,500	5,500	6,500	10,000	9,000	8,000	13,000	13,000	8,000	7,500	7,000
平均賃金	6,210	5,880	7,990	12,270	10,200	9,640	13,000	9,500	8,890	8,100	8,100
前年平均	5,640	5,250	6,370	9,940	8,470	9,440	12,000	7,000	8,290	8,330	
2	賃金(最高)	9,000	8,000	11,000	13,000	13,000	12,000	12,000	10,000	9,000	10,000
賃金(最低)	5,500	5,500	6,800	10,000	9,000	8,000	9,000	8,000	9,000	9,000	7,000
平均賃金	6,360	5,910	8,590	11,260	10,440	9,500	10,100	8,640	9,000	8,270	
前年平均	5,780	5,400	6,370	10,510	8,560	9,390	9,330	10,000	8,670	7,860	
3	賃金(最高)	8,000	8,000	11,000	14,000	12,000	13,000	13,000	10,000	10,000	10,000
賃金(最低)	5,500	5,500	6,800	10,000	9,000	8,000	9,000	8,000	9,000	9,000	
平均賃金	6,360	5,910	8,590	11,260	10,440	9,500	10,100	8,640	9,000	8,270	
前年平均	5,780	5,400	6,370	10,510	8,560	9,390	9,330	10,000	8,670	7,860	

(昭和54年度)

大工 左官 手元	石積 ブロック積 手元	鉄筋 手元	屋根 手元	レーキマン	(管) 運転手	(大) 運転手	(重) オペ	夜勤	オール ナイト	その他
		8,000 6,500 7,350 6,370		10,000 10,000 10,000	9,000 6,000 7,200 6,100	9,000 7,000 7,800 7,060	10,000 7,000 8,000 7,580		13,500 13,000 13,250 12,500	10,000 8,000 8,200 (ペンキヤ)
		8,000 6,500 7,250 6,380	9,000 9,000 9,000 10,000	15,000 8,000 10,330 7,000	9,000 6,500 7,070 6,480	10,000 7,000 7,970 6,940	10,000 7,000 8,400 8,670		13,500 13,000 13,380	9,000 9,000 9,000 (塗 装)
8,000 8,000 8,000		8,000 6,500 7,300 6,380	9,000 9,000 9,000 9,960		8,000 6,500 7,040 6,500	10,000 7,000 7,560 7,230	10,000 7,000 8,330 7,500		13,000 13,000 13,380	8,000 8,000 8,000 (運転オールナイト)
8,000 8,000 8,000		8,000 6,500 7,520 6,730	9,000 9,000 9,000 10,000	12,000 12,000 12,000	10,000 6,000 7,090 6,470	9,000 7,000 7,980 7,360	9,000 7,000 8,140 7,080		13,000 13,000 13,000 12,300	15,000 15,000 15,000 (植木センチ)
8,000 6,000 7,540		10,000 7,000 7,600 6,730			10,000 6,000 7,010 6,470	12,000 7,000 8,090 7,360	10,000 8,000 8,430 7,080		13,000 13,000 13,000 12,300	8,000 6,000 7,330 (配管工)
8,000 8,000 8,000		9,000 6,500 7,750 6,350	9,000 9,000 9,000 10,000	10,000 10,000 10,000	10,000 6,000 7,060 6,220	10,000 8,000 8,130 7,250	11,000 8,000 9,170 7,250		13,000 13,000 13,000 12,000	10,000 7,500 8,750 コボチ
9,000 7,300 7,900		9,000 7,000 7,930 6,760	9,000 8,000 8,960 10,000	12,000 10,000 11,500	10,000 6,000 7,090 6,480	9,000 8,000 8,100 7,140	8,000 8,000 8,000 7,300		13,000 13,000 13,000 11,700	10,000 10,000 10,000 (インバート仕上工)
8,500 7,500 7,870		9,000 7,000 7,970 6,840	9,000 9,000 9,000 10,000	12,000 10,000 11,000	9,000 6,000 7,210 6,400	9,000 7,000 8,020 7,140	9,000 8,000 8,790 7,950		13,000 13,000 13,000 12,000	10,000 10,000 10,000 (コーキング)
8,000 7,800 7,890		9,000 7,000 8,080 6,800	9,000 9,000 9,000 10,000	12,000 10,000 11,000	10,000 6,000 7,240 6,570	10,000 8,000 8,220 7,260	9,000 8,000 8,400 7,680		13,000 13,000 13,000 12,000	10,000 10,000 10,000
9,000 7,800 7,890		9,000 7,000 8,130 6,970	9,000 9,000 9,000	8,000 8,000 8,000	10,000 6,500 7,250 6,700	9,000 6,500 8,030 7,310	8,000 8,000 8,000 7,150		13,000 13,000 13,000 12,000	(土工)
8,000 7,800 7,910 6,980		9,000 7,000 8,220 6,980	9,000 9,000 9,000	12,000 10,000 11,000	9,500 6,500 7,330 6,830	10,000 7,500 8,090 7,280	13,000 8,000 8,580 7,270	10,000 10,000 10,000		
10,000 7,800 8,140		9,000 7,500 8,200 7,110	9,000 9,000 9,000	10,000 10,000 10,000 9,400	9,000 6,500 7,450 7,080	9,000 7,500 8,170 7,640	11,000 7,500 8,620 7,660		15,000 15,000 15,000 12,900	

## (2) 期間雇用および一般常用の紹介

期間雇用・常用の紹介方法は、求人者にプラカードの交付をして行う相対方式と、公開求人によって窓口で求職者の相談をうけ、直接センターが紹介票を交付して紹介する一般の紹介方法を併用している。

昭和54年度の期間雇用および一般常用紹介状況は別表のとおりである。

期間雇用の紹介数は、7,433件、延103,122名と前年度より4.8%の増となった。常用の紹介は127名とほぼ横ばいであった。

今年度の特徴は、求人情数7,533件、求人数70,542人であり、最近にない求人増となったことである。このことで求人難が生じ充足しきれなかった月もあった。

昭和55年1月にセンター窓口より紹介した労働者の就労状況を調査した。調査対象事業所数142件のうち、回答事業所数は81件(回答率57%)であった。窓口紹介数451人、内就労した労働者は237人(52.5%)、事業所で契約期間満期まで働いた労働者数は、113人(25.1%)という結果があらわれた。契約期間は、ほとんど10日～15日であり、満期者もその範囲が多い。

昭和54年度 期間雇用紹介係業務取扱状況

	求職者	電話調べ (とりつき)	その他 相談	飲酒者	連絡事項	合計
4	1,988	134	266	49	41	2,478
5	1,701	164	253	46	50	2,214
6	2,013	266	249	83	27	2,638
7	1,737	217	296	61	28	2,339
8	1,617	131	229	34	25	2,036
9	1,525	124	185	33	44	1,911
10	1,599	130	246	40	42	2,057
11	1,943	179	248	34	48	2,452
12	1,371	165	212	46	16	1,810
1	1,872	214	263	51	35	2,435
2	1,852	166	208	41	62	2,329
3	1,994	159	222	83	47	2,505
合計	21,212	2,049	2,877	601	465	27,204
53年度合計	17,738	1,965	2,331	587	487	23,108

紹介、求人関係の取扱状況（期間雇用・一般常用）

（ ）内は直接求人分

	求 人 関 係						紹 介 関 係					
	新規求人 事業所数	抹 消 事業所数	求人届出 事業所総数	当月求人 事業所数	当 月 求人件数	当 月 求人 数	運輸	建 設	製 造	紹 介 合 計	期間雇用 紹介延日数	期間雇用 平均契約日数
4	39		1,266	( 172) 141	( 202) 380	( 5,506) 1,054		602	13	615	8,757	14.24
5	20		1,286	( 130) 114	( 176) 371	( 4,686) 953		717	7	724	10,889	15.04
6	14	1	1,299	( 94) 102	( 125) 363	( 3,529) 970	1	813	3	817	10,772	13.18
7	16	1	1,314	( 97) 112	( 154) 417	( 3,701) 954		665	26	691	9,363	13.55
8	22	1	1,335	( 90) 134	( 136) 362	( 3,727) 943		499	31	530	7,230	13.64
9	24	1	1,358	( 177) 145	( 297) 396	( 6,557) 1,051		518	20	538	7,541	14.02
10	34		1,392	( 154) 159	( 271) 494	( 6,102) 1,293		554	52	606	8,439	13.93
11	28		1,420	( 175) 170	( 363) 508	( 6,236) 1,363		579	49	628	9,468	15.08
12	10		1,430	( 142) 123	( 209) 277	( 4,010) 721	24	452	23	499	5,795	11.61
1	21		1,451	( 135) 167	( 204) 463	( 4,048) 1,151	8	662	43	713	10,044	14.09
2	28		1,479	( 159) 172	( 270) 419	( 4,809) 1,051	6	579	25	610	7,756	12.71
3	21		1,500	( 166) 185	( 255) 481	( 4,941) 1,186		567	22	589	7,063	11.99
合 計	277	4		(1,691) 1,724	(2,602) 4,931	(5,785.2) 1,269.0	39	7,207	314	7,560	103,117	13.64
53年度合計	323	3		(1,266) 1,639	(1,729) 4,396	(4,214.6) 1,198.1		6,432	260	6,692	98,391	14.86

昭和54年度 紹介・求人関係の取扱状況

		期 間					
		求					
		求 人 事 業 所 数			求 人 件 数		
		窓 口	直 接	総 計	窓 口	直 接	総 計
4	土工・雑役・薦・職 運 転 の 計 手 他	119	149	268	324	171	495
		19	21	40	48	28	76
		3	2	5	8	3	11
		141	172	313	380	202	582
5	土工・雑役・薦・職 運 転 の 計 手 他	94	123	217	317	153	470
		17	6	23	51	21	72
		3	1	4	3	2	5
		114	130	244	371	176	547
6	土工・雑役・薦・職 運 転 の 計 手 他	87	88	175	317	112	429
		14	6	20	45	13	58
		1		1	1		1
		102	94	196	363	125	488
7	土工・雑役・薦・職 運 転 の 計 手 他	83	90	173	329	137	466
		25	6	31	73	15	88
		4	1	5	15	2	17
		112	97	209	417	154	571
8	土工・雑役・薦・職 運 転 の 計 手 他	110	83	193	294	118	412
		21	7	28	51	18	69
		3		3	17		17
		134	90	224	362	136	498
9	土工・雑役・薦・職 運 転 の 計 手 他	128	165	288	350	271	621
		18	11	29	36	23	59
		4	1	5	10	3	13
		145	177	322	396	297	693
10	土工・雑役・薦・職 運 転 の 計 手 他	133	140	273	418	232	650
		16	12	28	41	35	76
		10	2	12	35	4	39
		159	154	313	494	271	765
11	土工・雑役・薦・職 運 転 の 計 手 他	116	157	273	367	252	619
		39	15	54	78	45	123
		15	3	18	63	6	69
		170	175	345	508	303	811
12	土工・雑役・薦・職 運 転 の 計 手 他	103	128	231	233	175	408
		16	13	29	32	31	63
		4	1	5	12	3	15
		123	142	265	277	209	486
1	土工・雑役・薦・職 運 転 の 計 手 他	134	114	248	392	143	535
		22	19	41	43	57	100
		11	2	13	28	4	32
		167	135	302	463	204	667
2	土工・雑役・薦・職 運 転 の 計 手 他	148	142	290	360	234	594
		18	14	32	41	29	70
		6	3	9	18	7	25
		172	159	331	419	270	689
3	土工・雑役・薦・職 運 転 の 計 手 他	161	144	305	426	208	634
		21	19	40	43	38	81
		3	3	6	12	9	21
		185	166	351	481	255	736
合 計	土工・雑役・薦・職 運 転 の 計 手 他	1,411	1,523	2,934	4,127	2,206	6,333
		246	149	395	582	353	935
		67	19	86	222	43	265
		1,724	1,691	3,415	4,931	2,602	7,533
53年度 合 計	土工・雑役・薦・職 運 転 の 計 手 他	1,294	1,111	2,405	3,776	1,636	5,412
		235	59	294	436	67	503
		48	15	63	92	16	108
		1,577	1,185	2,762	4,304	1,719	6,023

雇 用			一 般 常 用						
人 数			紹 介		求 人			紹 介	
窓 口	直 接	総 計	紹 介 件 数	紹 介 数	求 人 業 所 数	求 人 件 数	求 人 数	紹 介 件 数	紹 介 数
936	5,456	6,392	529	529	1	2	3	3	3
103	45	148	70	70					
15	5	20	11	11	2	2	2	2	2
1,054	5,506	6,560	610	610	3	4	5	5	5
858	4,638	5,491	641	641					
89	48	137	74	74	2	3	5	2	2
6	5	11	3	3	2	5	8	4	4
953	4,686	5,639	718	718	4	8	13	6	6
886	3,494	4,380	752	752	1	1	2	1	1
82	35	117	60	60	1	1	2	1	1
2		2			2	3	4	3	3
970	3,529	4,499	812	812	4	5	8	5	5
800	3,664	4,464	569	569					
123	32	155	96	96					
31	5	36	26	26	1		4		
954	3,701	4,655	691	691	1	2	4		
807	3,681	4,488	430	430				3	3
97	46	143	60	60				3	3
39		39	30	30	2	2	4	4	4
943	3,727	4,670	520	520	2	2	4	10	10
948	6,512	7,460	446	446	2	3	3	3	3
78	39	117	54	54	3	8	8	8	8
25	6	31	20	20	3	7	7	7	7
1,051	6,557	7,608	520	520	8	18	18	18	18
1,129	6,027	7,156	483	483	1	1	1	1	1
93	63	156	60	60	3	9	10	6	6
71	12	83	52	52	3	7	7	4	4
1,293	6,102	7,395	595	595	7	17	18	11	11
1,153	6,123	7,276	485	485	3	6	6	4	4
121	98	219	87	87	2	3	4	2	2
89	15	104	48	48	2	4	6	2	2
1,363	6,236	7,599	620	620	7	13	16	8	8
627	3,920	4,547	431	431					
68	82	150	40	40	2	4	4	3	3
26	8	34	24	24	1	1	1	1	1
721	4,010	4,731	495	495	3	5	5	4	4
957	3,914	4,871	573	573					
109	123	232	87	87	1	2	2	1	1
85	11	96	47	47	3	6	6	5	5
1,151	4,048	5,199	707	707	4	8	8	6	6
931	4,704	5,635	504	504	2	5	7	5	5
79	87	166	66	66	1	3	6	1	1
41	18	59	23	23	5	14	24	11	11
1,051	4,809	5,860	593	593	8	22	37	17	17
1,059	4,794	5,853	472	472	5	24	31	22	22
102	131	233	61	61	3	6	8	8	8
25	16	41	19	19	4	8	13	7	7
1,186	4,941	6,127	552	552	12	38	52	37	37
11,091	56,022	68,013	6,315	6,315	15	42	53	42	42
1,144	829	1,973	815	815	18	39	49	35	35
455	101	556	303	303	30	61	86	50	50
12,690	57,852	70,542	7,433	7,433	63	142	188	127	127
10,695	42,010	52,705	5,764	5,764	13	18	47	36	36
846	112	958	617	617	17	22	37	18	18
247	24	271	188	188	32	52	109	69	69
11,788	42,146	53,934	6,569	6,569	62	92	193	123	123

期間雇用及び常用の賃金状況

月	職 種 賃 金	土 工	職 人	各 種	会 社	大型特殊
		雑 役	(大工・庵等)	職人手元	雑 役	運 転 手
4	最高賃金	10,000	13,000	9,000	7,000	10,000
	最低 "	5,000	7,000	5,500	5,500	7,000
	平均 "	6,907	9,202	7,045	6,329	9,012
	(昨年額)	(5,800)	(9,150)	(6,100)	(5,560)	(7,450)
5	最高賃金	10,000	12,000	7,500	7,300	10,000
	最低 "	5,000	7,000	6,000	7,000	
	平均 "	6,992	9,360	6,901	6,720	8,615
	(昨年額)	(5,914)	(8,617)	(6,125)	(5,540)	(7,442)
6	最高賃金	8,000	12,000	7,500	7,000	10,000
	最低 "	5,800	6,000	6,000	5,000	8,000
	平均 "	6,620	9,016	6,765	6,000	8,430
	(昨年額)	(5,748)	(8,470)	(6,150)	(5,510)	(7,364)
7	最高賃金	8,000	13,000	8,000	6,000	10,000
	最低 "	5,000	5,000	6,000	5,500	7,000
	平均 "	6,676	9,214	7,866	5,789	8,698
	(昨年額)	(5,724)	(8,545)	(6,253)	(5,553)	(7,693)
8	最高賃金	8,479	14,979	8,479	6,800	10,979
	最低 "	5,500	8,000	7,500	5,800	7,500
	平均 "	6,853	10,360	8,206	5,957	8,840
	(昨年額)	(5,909)	(8,368)	(6,190)	(5,114)	(7,545)
9	最高賃金	10,000	13,985	8,985	7,000	9,985
	最低 "	5,500	8,000	7,500	5,500	7,985
	平均 "	6,939	10,741	8,063	6,013	8,750
	(昨年額)	(5,894)	(8,725)	(6,209)	(5,457)	(7,638)
10	最高賃金	10,000	14,990	8,000	7,500	9,990
	最低 "	5,500	8,490	6,500	5,500	7,990
	平均 "	7,080	10,225	7,905	6,080	8,817
	(昨年額)	(5,834)	(8,420)	(6,230)	(5,326)	(7,871)
11	最高賃金	10,000	15,995	8,000	7,495	10,000
	最低 "	6,000	8,000	6,500	5,500	8,000
	平均 "	7,123	10,697	7,871	6,144	8,885
	(昨年額)	(6,036)	(9,598)	(6,748)	(5,635)	(7,889)
12	最高賃金	10,000	15,995	8,995	7,495	9,995
	最低 "	6,000	8,500	6,995	5,000	8,000
	平均 "	7,105	11,647	7,847	6,084	8,873
	(昨年額)	(6,099)	(9,640)	(6,696)	(5,900)	(7,762)
1	最高賃金	9,000	13,000	9,000	8,000	11,000
	最低 "	5,500	8,000	7,000	5,000	8,000
	平均 "	7,382	10,464	7,985	6,335	9,000
	(昨年額)	(6,529)	(9,670)	(7,037)	(6,035)	(8,680)
2	最高賃金	10,000	14,000	10,000	7,500	11,000
	最低 "	6,000	9,000	7,000	5,000	8,500
	平均 "	7,694	10,781	7,995	6,432	9,310
	(昨年額)	(6,683)	(9,438)	(6,923)	(5,826)	(8,996)
3	最高賃金	10,000	14,000	10,000	7,500	12,000
	最低 "	6,000	9,000	7,500	6,000	8,000
	平均 "	7,684	11,893	8,308	6,678	9,430
	(昨年額)	(6,974)	(9,733)	(7,254)	(6,318)	(8,948)

普通 運転手	夜勤 (土工)	夜勤 (会社)	オール ナイト (船内)	炊事婦 (月額)		食費
8,500 6,000 7,562 (6,900)	(7,500)			100,000 80,000 85,960 (97,500)		1,500 500 960 (890)
10,000 6,000 7,772 (6,647)	(9,000)		(15,265)	100,000 80,000 94,280 (85,833)		1,200 500 947 (925)
8,000 6,000 7,321 (6,771)	10,000 7,500 8,929 (9,910)			80,000 80,000 80,000 (84,167)		1,000 500 970 (910)
10,000 5,500 7,353 (6,833)	8,752 8,000 8,376 (8,260)		(9,000)	120,000 100,000 107,635 (92,000)		1,200 500 968 (910)
9,000 6,479 7,888 (6,853)	(8,000)			150,000 80,000 102,500 (99,167)		1,200 500 979 (920)
9,000 6,485 7,838 (6,863)	10,000 (8,500)			150,000 80,000 109,000 (81,427)		1,200 500 985 (920)
9,000 6,490 7,783 (6,985)	13,990 9,000 10,999			150,000 70,000 104,500 (79,000)		1,200 500 990 (915)
8,995 6,995 7,868 (7,063)	13,000 9,000 11,250 (9,500)			100,000 70,000 80,000 (87,000)		1,200 700 995 (945)
8,995 6,995 8,081 (7,072)				90,000 (76,000)		1,200 700 995 (950)
10,000 7,000 8,074 (7,333)				100,000 70,000 86,700 (75,000)		1,500 800 1,000 (945)
10,000 7,000 8,124 (7,307)	12,000 9,000 11,000 (10,468)			150,000 70,000 97,900 (92,857)		1,500 900 1,000 (936)
9,500 7,000 8,297 (10,125)				150,000 70,000 112,700 (97,500)		1,200 800 1,000 (938)



### 3. 就労正常化の事業

#### (1) 求人事業所の登録

51年10月に「建設労働者の雇用の改善等に関する法律」が施行されたのに伴い、その基本的課題である雇用関係の明確化をはかるため、同年11月より事業所の登録制を実施している。

54年度の新規登録事業所は277で、合計1,507の事業所となった。登録事業所の所在地別分布状況は別表に示すとおりで、23都府県に及んでいる。近畿以外では、愛知県が目立って多い。

登録事業所を業種別にみると、建設業が1,377、運輸45、製造業その他が85、となっている。

雇用形態別では、日雇現金関係が329、期間雇用関係1,178、と78%以上が期間雇用である

センター登録事業所数

各府県別割合

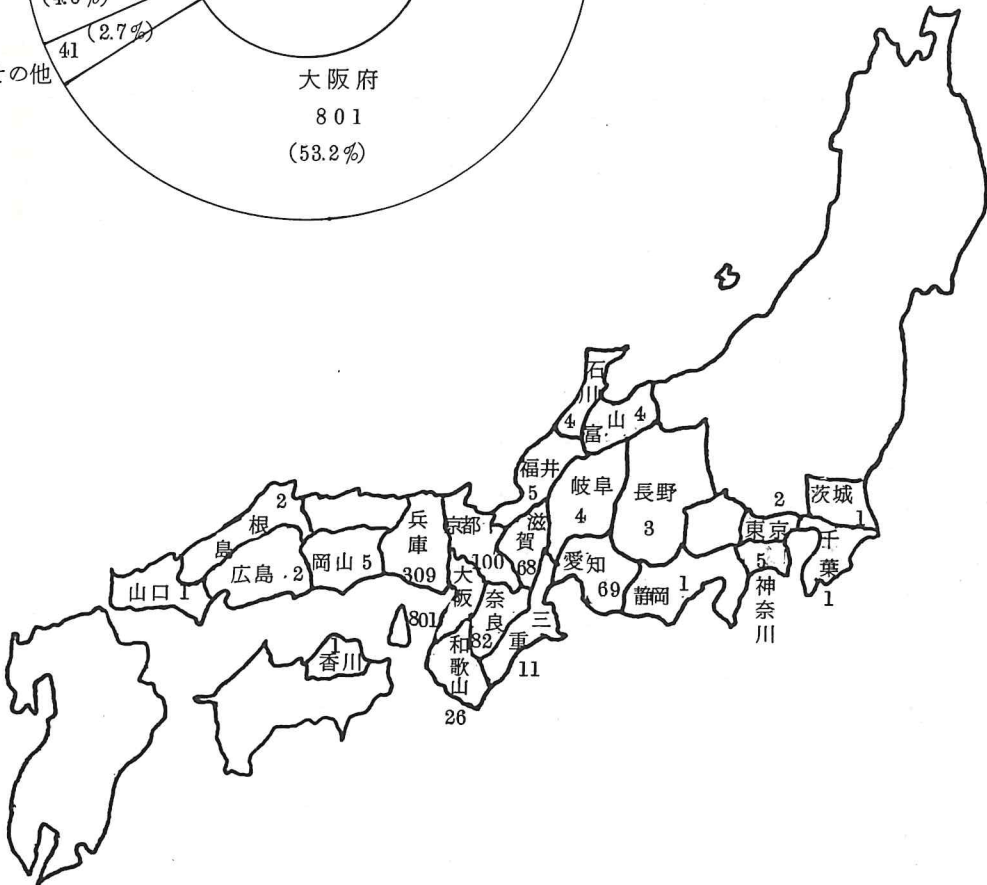
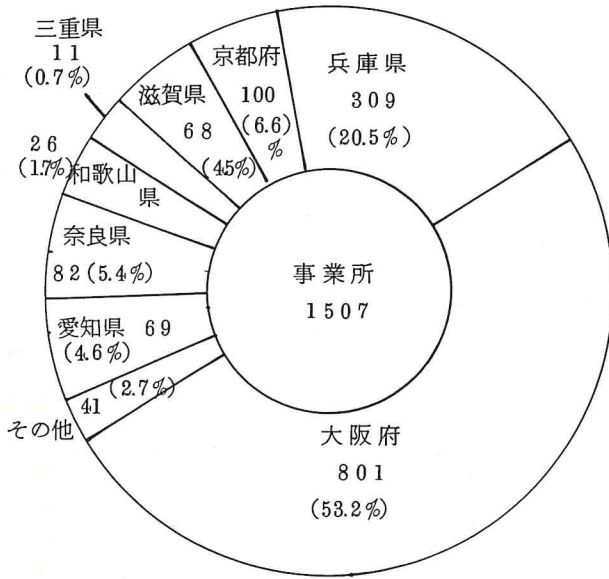

府統計に占める

上位7市の割合

609社 76.0%

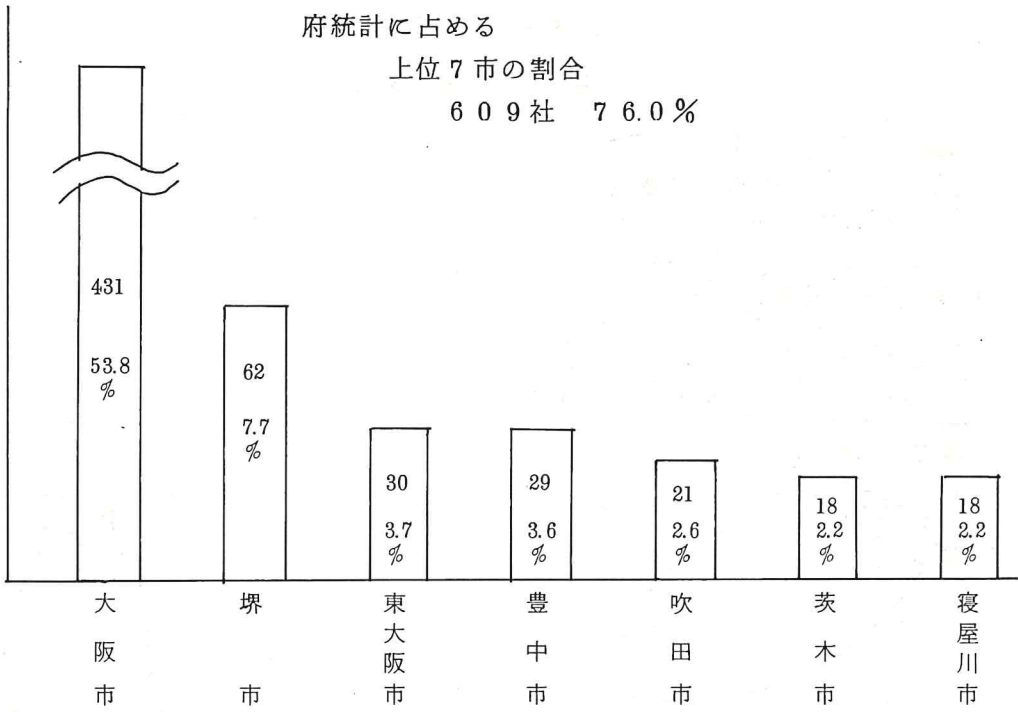

市内統計に占める

上位5区の割合

214社 49.6%

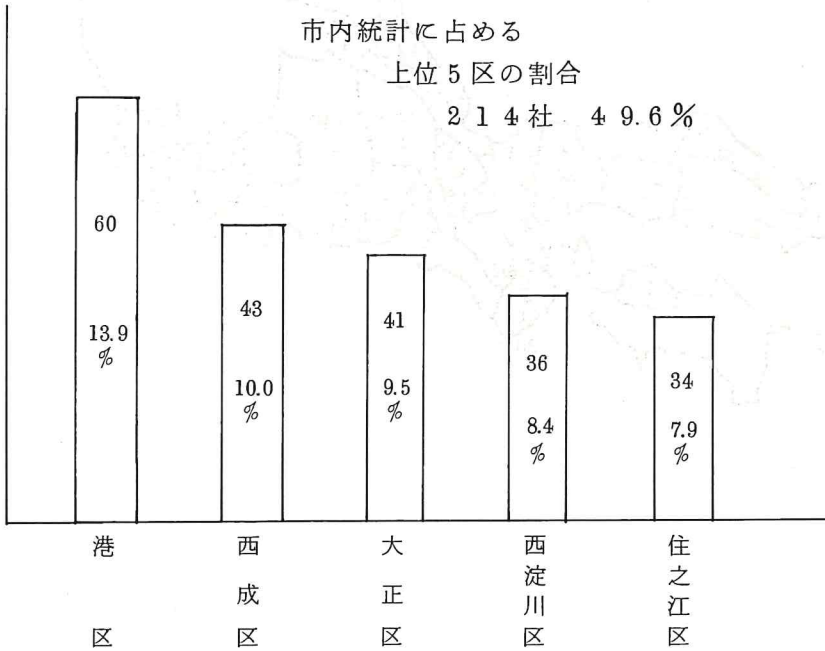

(2) 就労正常化促進特別指導日の設定

昭和52年度より、早朝時求人事業所を対象に就労正常化促進特別指導を実施してきた。本年度は4月3日より22回にわたって実施した。

今年度は、早朝時の期間雇用求人事業所の無届求人やプラカード無掲示求人の指導に重点をおいた。寄場での入替りが激しく系統的な指導に困難をきたしたが、登録事業所が64%に及びセンタープラカード掲示事業所も昨年より10%近く伸び31%を数えるにいたった。しかし依然として現金求人に比べ事業所登録では30%、センタープラカード掲示では26%ほど低率を示しており、今後とも指導強化に努めなければならない。

表1 就労正常化促進特別指導日調査表

項目	調査月	合計	4	5	6	7	8	9	10	11	12	1	2	3
求人車輦数		1,718	201	159	105	83	126	170	187	222	178		129	158
不明車数		96		7	5	4	10	10	20	17	9		6	8
求人事業所数		1,546	176	146	100	70	110	151	160	192	168		119	154
	(%)	86.9	88.6	87.0	88.0	82.9	86.4	88.1	86.3	86.5	86.3		90.3	83.1
登録数		1,342	156	127	88	58	95	133	138	166	145		108	128
	(%)	13.2	11.4	13.0	12.0	17.1	13.6	11.9	13.7	13.5	13.7		9.2	16.9
未登録数		204	20	19	12	12	15	18	22	26	23		11	26
	(%)	27.9	34.7	5.5	10.0	21.4	36.4	35.1	33.1	38.0	29.8		31.1	20.1
有効数		431	61	8	10	15	40	53	53	73	50		37	31
	(%)	23.0	31.8	8.2	16.0	10.0	15.4	17.2	21.9	18.8	34.5		27.7	38.3
期限切数		355	56	12	16	7	17	26	35	36	58		33	59
	(%)	23.6	17.6	15.1	15.0	22.9	18.2	24.5	26.9	30.7	24.4		27.7	31.2
私製数		365	31	22	15	16	20	37	43	59	41		33	48
	(%)	25.5	15.9	71.2	59.0	45.7	30.0	23.2	18.1	15.5	11.3		13.5	10.4
無掲示数		395	38	104	59	32	33	35	29	24	19		16	16
指 登 録		204	20	19	12	12	15	18	22	26	23		11	26
導 プラカード 書 換		646	72	44	23	20	24	64	59	75	82		83	100

図① 就労正常化特別指導求人事業所の内訳



図 2 登録事業所の割合



図 3 センター発行ブラカード（有効・期限切）掲示状況

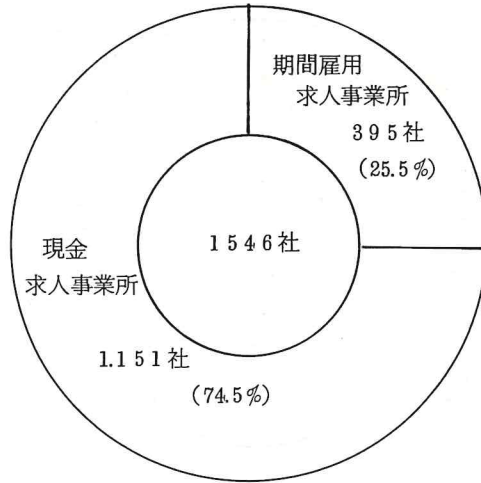

表2 センター寄場内無届求人指導日調査表 (AM11:00~12:00)

項目	調査月	合 計	4	5	6	7	8	9	10	11	12	1	2	3
	求人車 輛 数		1,813	163	130	79	102	136	170	175	215	98	130	226
不明車 数		46	8	7	7	2	4	3	4		3	5	1	2
求人事業所数		1,768	150	119	73	97	127	168	177	221	95	125	229	187
(%)		94.9	92.0	93.3	97.3	96.9	95.3	92.3	93.8	94.1	96.8	98.4	96.1	95.7
登 録 数		1,678	138	111	71	94	121	155	166	208	92	123	220	179
(%)		5.1	8.0	6.7	2.7	3.1	4.7	7.7	6.2	5.9	3.2	1.6	3.9	4.3
未登録数		90	12	8	2	3	6	13	11	13	3	2	9	8
プ ラ カ ー ド 掲 示	(%)	59.7	54.7	62.2	43.8	53.6	51.2	63.7	57.6	63.8	67.4	54.4	61.1	69.0
	有 効 数	1,056	82	74	32	52	65	107	102	141	64	68	140	129
	(%)	13.0	16.7	15.1	21.9	18.5	14.2	3.0	13.6	10.9	9.5	25.6	7.9	12.3
	期 限 切 数	230	25	18	16	18	18	5	24	24	9	32	18	23
(%)	20.0	22.0	11.8	4.6	15.5	25.9	25.6	24.3	20.8	21.0	13.6	23.0	16.6	
私 製 数	354	33	14	7	15	33	43	43	46	20	17	52	31	
(%)	7.3	6.6	10.9	24.7	12.4	8.7	7.7	4.5	4.5	2.1	6.4	8.0	2.1	
無 掲 示 数	128	10	13	18	12	11	13	8	10	2	8	19	4	
指 導	登 録	90	12	8	2	3	6	13	11	13	3	2	9	8
	プ ラ カ ー ド 書 換	1,179	123	63	46	70	86	83	144	152	42	108	158	104
	そ の 他	139		4	4	3	17	19	13	16	6	24	24	9

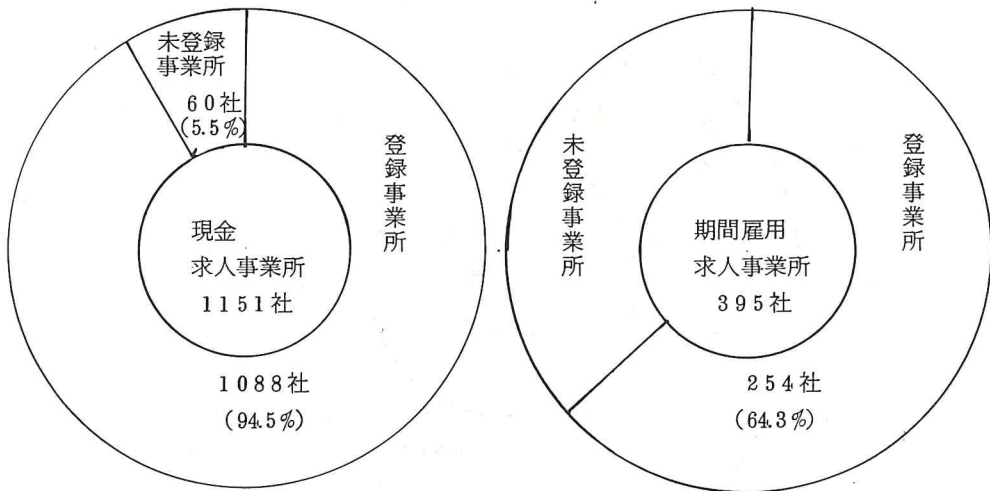

### (3) 無届求人指働日の設定

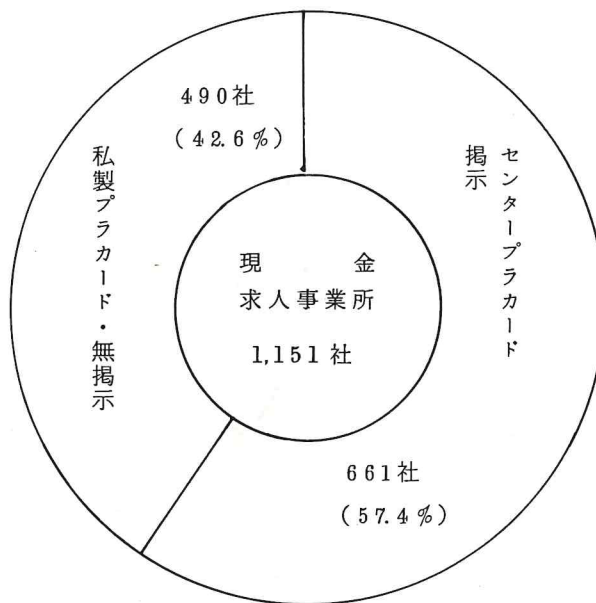
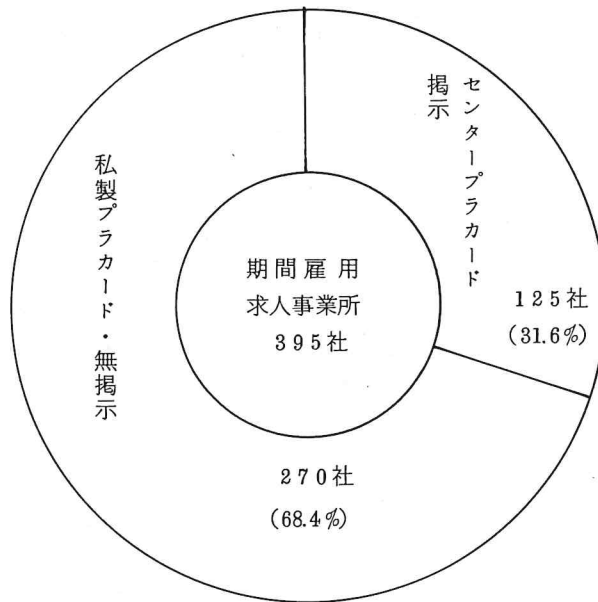
52年度より実施してきた無届求人指働日は、毎週金曜日午前11時から正午まで10名の特別チームを編成し、関係機関の協力を得て期間雇用求人事業所の指導を行ってきた。

54年度は4月6日より51回に渡り実施した。53年度は登録指導を重点にし、新規事業所を除くほとんどの事業所の登録を成し得たが、今年度はセンターブラカード掲示指導を重点におこなった。

その結果、センター発行ブラカードの掲示事業所が70%を越え、無掲示事業所は昨年度の14.5%から7.3%と半減した。この好結果は好調な求人状況に支えられたものである。

### (4) 事業所訪問・調査・指導

事業所訪問は職業紹介の円滑化を図るために、センター登録事業所の実態を把握し、寄宿舍改善や労働条件改善など、事業所指導の基礎資料を得ることが目的である。また事業所訪問を通じて「建設労働者の雇用の改善等に関する法律」の主旨、内容等について周知し、改善させるよう指導してきた。今年度は46事業所を訪問した。

結果、(1)雇入通知書交付、労働者名簿、賃金台帳の作成、雇用保険・健雇保険の適用促進に一定の効果を上げた。(2)寄宿舍は大部屋が多く、不衛生な部屋も多くみられるが、労務管理の必要性、指導の効果もあって、部屋の小型化に改善の傾向が出てきている。

センター登録事業所でセンター公開求人を行っている事業所を対象に、日雇雇用保険適用促進の指導を行った。195事業所にたいし延べ444回の指導を行うなかで、日雇雇用保険印紙購入通帳の交付を受けた事業所は52事業所であった。

なお求人開拓は、別表のとおりである。

昭和54年度 求人開拓・事業所指導状況表

項目 月	求人開拓状況				新規求人事業所数			事業所指導	新規登録事業所
	訪問等による 求人開拓勧奨	電話による 求人開拓勧奨	文書による 求人開拓勧奨	計	日 雇	期 間 雇 用	計		
4	56件	111件	17件	184件	12件	32件	44件	472件	39件
5	59	163	5	227	24	22	46	362	20
6	49	241	971	1,261	29	15	44	1,203	14
7	33	217	17	267	17	16	33	348	16
8	52	146	20	218	34	18	52	412	22
9	49	124	12	185	19	24	43	477	24
10	79	130	17	226	32	36	68	557	34
11	52	179	21	252	23	27	50	675	28
12	27	165	902	1,094	15	10	25	1,450	10
1	34	214	6	254	8	21	29	181	21
2	62	166	10	238	31	24	55	401	28
3	60	159	6	225	23	27	50	377	21
合 計	612	2,015	2,004	4,631	267	272	539	6,915	277